



new

# Get ready to kaere

kaere Schlupfkasacks  
Damen und Herren  
Siehe Seite 6.



kaere Hosen  
Damen und Herren  
Siehe Seite 9.



**kaere ist bequem.** Nicht „irgendwie bequem“ wie vielleicht andere Berufsbekleidung. Sondern so richtig bequem. Bequem-bequem! So bequem, dass Sie kaere sogar privat tragen möchten. Was Sie auch durchaus tun könnten, denn das Design ist von aktueller Freizeitmode inspiriert. Gleichermäßen schick wie auch funktional: Ob im OP, beim Gang zur Arbeit oder in der Pause im Lieblingskaffee. *Eine Qualität wie eine Umarmung.*

**kaere passt (zu) ihnen – wirklich! Und deshalb** sehen Sie in kaere auch immer **gut aus:** Egal ob Sie groß oder klein, schmal oder üppig sind. Wir haben eine unglaublich intensive Zeit damit verbracht, das Material *care-flex* neu zu entwickeln. Es besitzt die Eigenschaften von Sportmode und ist extrem dehn- und belastbar. Unterschiedliche Beinlängen und Gummibündchen bei den Hosen sorgen dafür, dass „Normalos“ gleichermaßen wie „Giraffen“ hineinpassen. Ohne, dass es zwickt, schlabbert oder womöglich beim Bücken an unvorteilhaften Körperstellen rutscht.

# Durchdachte kaere Details



Geräumige Leistentaschen



Eine zusätzliche Tasche innen. Hier sind Handy & Co sicher verstaut.



Armtasche mit Stiftabtrennung. Damit der Kuli immer griffbereit ist.



Doppeltasche rechtes Bein mit Reißverschluss: Beeindruckend viel Platz.



Rundum Gummiband mit Kordelband für perfekte Regulierung der Weite. Diese Hosen passen jedem!



Noch eine Beintasche mit viel Platz. Diesmal mit Stiftschlaufe.

kaere Schlupfjasack Damen  
V-Ausschnitt  
Siehe Seite 6.

ATMUNGSAKTIVES MATERIAL,  
SCHNELL TROCKNEND

ANTIBAKTERIELL &  
GERUCHSHEMMEND  
AUSGERÜSTET

60° WASCHBAR

25% RECYCELTES  
POLYESTER

kaere Hose Damen  
Strickbund am Saum  
Siehe Seite 8.

SUPERSOFTER, ELASTISCHER  
4-WEGE STRETCH

ARMTASCHE MIT  
STIFTABTRENNUNG

GERÄUMIGE LEISTEN-  
TASCHEN MIT ZUSÄTZLICHER  
INNENTASCHE

GERÄUMIGE EINGRIFF-  
TASCHEN HINTEN

PRAKTISCHE  
BEINTASCHEN

FLEXIBLE BEINLÄNGE WAHL-  
WEISE MIT SPORTLICHER  
STRICKBUND AM SAUM

„kaere ist sicher und praxistauglich - buchstäblich: Zusammen entwickelt mit und erprobt von medizinischem Personal. Aus der Praxis für die Praxis. Das Gewebe aus recyceltem Polyester ist antibakteriell und geruchshemmend ausgerüstet. Bis zu 60 Grad können Sie es hygienisch waschen. Wir haben viele praktische Funktionen eingebaut, damit Sie wirklich verstauen können, was täglich halt so verstaut werden muss. Wir sagen nur: Taschen. TASCHEN!“

# Komfortable kaere Kasacks

Bewegungsfreiheit in alle 4 Richtungen

1. kaere Schlupfkasack Damen  
V-Ausschnitt



schwarz weiß navy pflaume blau dunkelgrün rot



2. kaere Schlupfkasack Herren  
V-Ausschnitt

**1. kaere Schlupfkasack Damen - V-Ausschnitt**

2 Seitentaschen, 1 Innentasche in der rechten Tasche, 1 Armtasche mit Stifftabtrennung, Brustabnäher, Tailienabnäher im Rückenteil, Kontrastriegel, Seitenschlitze, Länge: ca. 68 cm, 47% Polyester/25% Polyester (recycelt)/19% Viskose/9% Elasthan (4-Wege-Stretch), 200 g/m<sup>2</sup>, 60°

Art. 183 735 178	schwarz	o.MwSt.	36,13 €	m.MwSt.	42,99 €
Art. 183 835 178	weiß	o.MwSt.	36,13 €	m.MwSt.	42,99 €
Art. 183 836 178	navy	o.MwSt.	36,13 €	m.MwSt.	42,99 €
Art. 183 837 178	pflaume	o.MwSt.	36,13 €	m.MwSt.	42,99 €
Art. 183 838 178	blau	o.MwSt.	36,13 €	m.MwSt.	42,99 €
Art. 183 839 178	dunkelgrün	o.MwSt.	36,13 €	m.MwSt.	42,99 €
Art. 183 840 178	rot	o.MwSt.	36,13 €	m.MwSt.	42,99 €
Gr. XS-M			36,13 €		42,99 €
Gr. L-3XL			43,69 €		51,99 €

**2. kaere Schlupfkasack Herren - V-Ausschnitt**

1 Brusttasche, 2 Seitentaschen, 1 Innentasche in der rechten Tasche, 1 Armtasche mit Stifftabtrennung, Kontrastriegel, Seitenschlitze, Länge: ca. 74 cm, 47% Polyester/25% Polyester (recycelt)/19% Viskose/9% Elasthan (4-Wege-Stretch), 200 g/m<sup>2</sup>, 60°

Art. 183 738 178	schwarz	o.MwSt.	36,13 €	m.MwSt.	42,99 €
Art. 183 823 178	weiß	o.MwSt.	36,13 €	m.MwSt.	42,99 €
Art. 183 824 178	navy	o.MwSt.	36,13 €	m.MwSt.	42,99 €
Art. 183 825 178	pflaume	o.MwSt.	36,13 €	m.MwSt.	42,99 €
Art. 183 826 178	blau	o.MwSt.	36,13 €	m.MwSt.	42,99 €
Art. 183 827 178	dunkelgrün	o.MwSt.	36,13 €	m.MwSt.	42,99 €
Art. 183 828 178	rot	o.MwSt.	36,13 €	m.MwSt.	42,99 €
Gr. XS-M			36,13 €		42,99 €
Gr. L-3XL			43,69 €		51,99 €



**kaere – das passt und passt zusammen.** Immer. Kombinieren Sie Farben und Formen wie Sie möchten: kaere ist absolut tauglich für eine Teamausstattung. Oder für Ihr individuelles modisches Statement – ohne gleich aus der Rolle zu fallen.

# Ultrabequeme kaere Hosen

In normaler und kurzer Länge für Sie & Ihn  
Mit und ohne Strickbund am Saum – die werden Sie lieben!

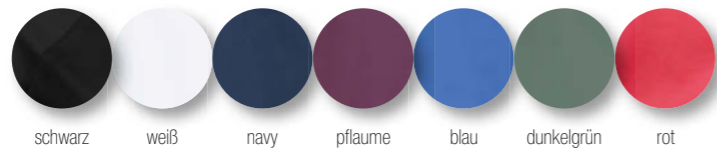

**1. kaere Hose Damen  
Saumabschluss mit Strickbund**  
Rundumgummiband mit Kordelband in Kon-  
trast, 2 Seitentaschen, 1 Münztasche innen,  
1 Beintasche rechts mit Reißverschluss und  
Doppeltasche mit Stiftabtrennung, 1 Beinta-  
sche links mit Stiftschlaufen, 2 Gesäßtaschen,  
Kontrastriegel, elastische Bündchen am  
Saumabschluss, 47% Polyester/25% Poly-  
ester (recycelt)/ 19% Viskose/9% Elasthan  
(4-Wege-Stretch), 200 g/m<sup>2</sup>, 60°  
**Normale Größe** Schrittlänge: ca. 76 cm  
Art. 183 736 178 schwarz  
Art. 183 841 178 weiß  
Art. 183 842 178 navy  
Art. 183 843 178 pflaume  
Art. 183 844 178 blau  
Art. 183 845 178 dunkelgrün  
Art. 183 846 178 rot

Gr. XS-M 42,01 € **49,99 €**  
Gr. L-3XL 50,41 € **59,99 €**

**Kurze Größe** Schrittlänge: ca. 71 cm  
Art. 183 883 178 schwarz  
Art. 183 884 178 weiß  
Art. 183 885 178 navy  
Art. 183 886 178 pflaume  
Art. 183 887 178 blau  
Art. 183 888 178 dunkelgrün  
Art. 183 889 178 rot

Gr. XS-M 42,01 € **49,99 €**  
Gr. L-3XL 50,41 € **59,99 €**

**2. kaere Hose Damen  
gerader Saumabschluss**  
Rundumgummiband mit Kordelband in Kon-  
trast, 2 Seitentaschen, 1 Münztasche innen,  
1 Beintasche rechts mit Reißverschluss und  
Doppeltasche mit Stiftabtrennung, 1 Beinta-  
sche links mit Stiftschlaufen, 2 Gesäßtaschen,  
Kontrastriegel, 47% Polyester/25% Polyester  
(recycelt)/ 19% Viskose/9% Elasthan  
(4-Wege-Stretch), 200 g/m<sup>2</sup>, 60°  
**Normale Größe** Schrittlänge: ca. 79 cm  
Art. 183 737 178 schwarz  
Art. 183 847 178 weiß  
Art. 183 848 178 navy  
Art. 183 849 178 pflaume  
Art. 183 850 178 blau  
Art. 183 851 178 dunkelgrün  
Art. 183 852 178 rot

o.MwSt. **m.MwSt.**  
42,01 € **49,99 €**  
50,41 € **59,99 €**

**Kurze Größe** Schrittlänge: ca. 74 cm  
Art. 183 890 178 schwarz  
Art. 183 891 178 weiß  
Art. 183 892 178 navy  
Art. 183 893 178 pflaume  
Art. 183 894 178 blau  
Art. 183 895 178 dunkelgrün  
Art. 183 896 178 rot

Gr. XS-M 42,01 € **49,99 €**  
Gr. L-3XL 50,41 € **59,99 €**

**3. kaere Hose Herren -  
Saumabschluss mit Strickbund**  
Rundumgummiband mit Kordelband in Kon-  
trast, 2 Seitentaschen, 1 Münztasche innen,  
1 Beintasche rechts mit Reißverschluss und  
Doppeltasche mit Stiftabtrennung, 1 Beinta-  
sche links mit Stiftschlaufen, 2 Gesäßtaschen,  
Kontrastriegel, elastische Bündchen am  
Saumabschluss, 47% Polyester/25% Poly-  
ester (recycelt)/19% Viskose/9% Elasthan  
(4-Wege-Stretch), 200 g/m<sup>2</sup>, 60°  
**Normale Größe** Schrittlänge: ca. 80 cm  
Art. 183 739 178 schwarz  
Art. 183 829 178 weiß  
Art. 183 830 178 navy  
Art. 183 831 178 pflaume  
Art. 183 832 178 blau  
Art. 183 833 178 dunkelgrün  
Art. 183 834 178 rot

o.MwSt. **m.MwSt.**  
42,01 € **49,99 €**  
50,41 € **59,99 €**

**Kurze Größe** Schrittlänge: ca. 75 cm  
Art. 183 897 178 schwarz  
Art. 183 898 178 weiß  
Art. 183 899 178 navy  
Art. 183 900 178 pflaume  
Art. 183 901 178 blau  
Art. 183 902 178 dunkelgrün  
Art. 183 903 178 rot

Gr. XS-M 42,01 € **49,99 €**  
Gr. L-3XL 50,41 € **59,99 €**

**4. kaere Hose Herren  
gerader Saumabschluss**  
Rundumgummiband mit Kordelband in Kon-  
trast, 2 Seitentaschen, 1 Münztasche innen,  
1 Beintasche rechts mit Reißverschluss und  
Doppeltasche mit Stiftabtrennung, 1 Beinta-  
sche links mit Stiftschlaufen, 2 Gesäßtaschen,  
Kontrastriegel, 47% Polyester/25% Polyester  
(recycelt)/ 19% Viskose/9% Elasthan  
(4-Wege-Stretch), 200 g/m<sup>2</sup>, 60°  
**Normale Größe** Schrittlänge: ca. 82 cm  
Art. 183 740 178 schwarz  
Art. 183 853 178 weiß  
Art. 183 854 178 navy  
Art. 183 855 178 pflaume  
Art. 183 856 178 blau  
Art. 183 857 178 dunkelgrün  
Art. 183 858 178 rot

o.MwSt. **m.MwSt.**  
42,01 € **49,99 €**  
50,41 € **59,99 €**

**Kurze Größe** Schrittlänge: ca. 77 cm  
Art. 183 904 178 schwarz  
Art. 183 905 178 weiß  
Art. 183 906 178 navy  
Art. 183 907 178 pflaume  
Art. 183 908 178 blau  
Art. 183 909 178 dunkelgrün  
Art. 183 910 178 rot

Gr. XS-M 42,01 € **49,99 €**  
Gr. L-3XL 50,41 € **59,99 €**

*care-flex*  
BEWEGUNGSFREIHEIT  
IN ALLE RICHTUNGEN  
UNSCHLAGBAR SOFT

25% RECYCELTES  
POLYESTER

60° WASCHBAR

1+3. kaere Hose für Sie & Ihn  
mit Strickbund,  
in Normal- und Kurzgröße

SPORTLICHER  
STRICKBUND  
AM SAUM

kaere Schlupfkasack  
für Sie & Ihn siehe Seite 6.

ANTIBAKTERIELL &  
UND GERUCHSHEMMENT  
AUSGERÜSTET



elastischer Rundumgummiband  
mit sportlichem Kordelband

PRAKTISCHE BEINTASCHEN  
MIT UNTERSCHIEDLICHEN  
FÄCHERN FÜR DIE  
TÄGLICHEN UTENSILIEN

2+4. kaere Hose für Sie & Ihn  
mit geradem Saumabschluss,  
in Normal- und Kurzgröße

GERADER  
SAUMABSCHLUSS

CD ONE: Der  
Teambaukasten  
für Profis mit  
grandiosem  
Preis-Leistungs-  
Verhältnis.

Zehntausende zufriedene Kunden  
setzen bereits seit Jahren auf  
diese langlebigen Produkte.

Attraktive Konditionen für  
Teamausstattungen ab 750€  
Bestellwert inkl. MwSt. – Rufen Sie uns an!



# CD ONE Schlupfkasacks mit V-Ausschnitt für Sie & Ihn

Je Schlupfkasack im 3er Pack statt ~~20,99~~ im Einzelkauf

nur je ab **17.66**



1. CD ONE Schlupfkasack Damen im 3er-Pack

2. CD ONE Schlupfkasack Herren im 3er-Pack

**1. CD ONE Schlupfkasack Damen - V-Ausschnitt**  
Raglanärmel, Taillenabnäher im Vorder- und Rückenteil, 1 Brusttasche, 2 Seitentaschen mit Bodenfalte für mehr Volumen, Seitenschlitze, Länge: ca. 73 cm, 50% Baumwolle/50% Polyester, 180 g/m<sup>2</sup>, 95°, Industriewäsche geeignet nach EN ISO 15797 (außer königsblau, türkis und schwarz)

Art. 182 400 178	weiß	o.MwSt.	17,64 €	m.MwSt.	20,99 €
Art. 182 401 178	navy	Gr. L-5XL	21,84 €	25,99 €	
Art. 183 448 178	rot	<b>3er-Pack</b>			
Art. 182 402 178	bordeaux	Art. 183 336 178	weiß		
Art. 182 403 178	berry	Art. 183 337 178	navy		
Art. 182 405 178	apfelgrün	Art. 183 338 178	bordeaux		
Art. 182 898 178	königsblau	Art. 183 339 178	berry		
Art. 182 899 178	türkis	Art. 183 340 178	pflaume		
Art. 182 900 178	pflaume	Art. 183 341 178	petrol		
Art. 182 901 178	petrol		o.MwSt.	m.MwSt.	
Art. 183 127 178	wiesengrün	Gr. XS-M	44,53 €	52,99 €	
Art. 183 128 178	himmelblau	Gr. L-5XL	53,77 €	63,99 €	
Art. 183 129 178	grau				
Art. 183 402 178	steingrau				
Art. 183 449 178	schwarz				

**2. CD ONE Schlupfkasack Herren - V-Ausschnitt**  
Raglanärmel, 1 Brusttasche, 2 Seitentaschen mit Bodenfalte für mehr Volumen, Seitenschlitze, Länge: ca. 73 cm, 50% Baumwolle/50% Polyester, 180 g/m<sup>2</sup>, 95°, Industriewäsche geeignet nach EN ISO 15797 (außer königsblau, türkis und schwarz)

Art. 182 395 178	weiß	o.MwSt.	17,64 €	m.MwSt.	20,99 €
Art. 182 396 178	navy	Gr. L-5XL	21,84 €	25,99 €	
Art. 183 446 178	rot	<b>3er-Pack</b>			
Art. 182 397 178	bordeaux	Art. 183 330 178	weiß		
		Art. 183 331 178	navy		
		Art. 183 332 178	bordeaux		
		Art. 183 333 178	berry		
		Art. 183 334 178	pflaume		
		Art. 183 335 178	petrol		
			o.MwSt.	m.MwSt.	
		Gr. XS-M	44,53 €	52,99 €	
		Gr. L-4XL	53,77 €	63,99 €	

Art. 182 398 178 berry  
Art. 182 399 178 apfelgrün  
Art. 182 894 178 königsblau  
Art. 182 895 178 türkis  
Art. 182 896 178 pflaume  
Art. 182 897 178 petrol  
Art. 183 130 178 wiesengrün  
Art. 183 131 178 himmelblau  
Art. 183 132 178 grau  
Art. 183 401 178 steingrau  
Art. 183 447 178 schwarz

Gr. XS-M	o.MwSt.	17,64 €	m.MwSt.	20,99 €
Gr. L-4XL	21,84 €	25,99 €		



2. CD ONE Schlupfkasack Herren - V-Ausschnitt mit Brust- und 2 Seitentaschen

1. CD ONE Schlupfkasack Damen - V-Ausschnitt mit Brust- und 2 Seitentaschen



GERÄUMIGE SEITENTASCHEN

Baumwolle/Polyester Mix 180g/m<sup>2</sup>  
leicht und angenehm

# CD ONE Schlupfkasacks mit Herzausschnitt für Sie

Je Schlupfkasack im 5er Pack statt je ab ~~20,99~~ im Einzelkauf

nur je ab **16.20**



**CD ONE Schlupfkasack Damen - Herzausschnitt**

leicht tailliert, Passennaht im Vorderteil, 2 Taschen, Schlüsselschleife in der rechten Tasche, Tailenabnäher im Vorder- und Rückenteil, Seitenschlitze, Länge: ca. 70 cm, 50% Baumwolle/50% Polyester (leichtes Mischgewebe), 180 g/m<sup>2</sup>, 95°, Industriewäsche geeignet nach EN ISO 15797 (außer königsblau, lipstick, pink, rosy pink, schwarz, türkis)

- Art. 181 513 178 apfelgrün
- Art. 182 786 178 berry
- Art. 182 763 178 bordeaux
- Art. 181 785 178 grau
- Art. 182 943 178 navy

- Art. 181 786 178 pflaume
- Art. 181 515 178 pink
- Art. 182 775 178 schwarz
- Art. 181 514 178 königsblau
- Art. 181 517 178 lipstick
- Art. 181 506 178 rosenholz
- Art. 181 510 178 türkis
- Art. 181 505 178 petrol
- Art. 181 508 178 aqua green
- Art. 181 509 178 rosy pink
- Art. 182 760 178 rot
- Art. 181 512 178 mandarinrot
- Art. 182 587 178 lavendel
- Art. 181 516 178 weiß
- Art. 182 584 178 opal
- Art. 182 586 178 pfirsichrosa

- Art. 183 147 178 deep taupe
  - Art. 183 148 178 himmelblau
  - Art. 183 399 178 steingrau
- |           |         |                |                |
|-----------|---------|----------------|----------------|
| Gr. XS-M  | 17,64 € | <b>m.MwSt.</b> | <b>20,99 €</b> |
| Gr. L-3XL | 21,84 € | <b>m.MwSt.</b> | <b>25,99 €</b> |
- 5er-Pack**
- Art. 183 718 178 navy
  - Art. 183 720 178 bordeaux
  - Art. 183 719 178 pflaume
  - Art. 183 721 178 königsblau
  - Art. 183 717 178 weiß
  - Art. 183 716 178 petrol
- |           |         |                |                |
|-----------|---------|----------------|----------------|
| Gr. XS-M  | 68,06 € | <b>m.MwSt.</b> | <b>80,99 €</b> |
| Gr. L-3XL | 82,34 € | <b>m.MwSt.</b> | <b>97,99 €</b> |

CD ONE Schlupfkasack Damen Herzausschnitt

LEICHT  
TAILLIERTE FORM

GERÄUMIGE  
SEITENTASCHEN





# CD ONE Schlupfkasacks mit Druckknöpfen für Sie

Curved Fit: Für Frauen mit femininen Rundungen

je ab **20.99**



navy

bordeaux

pflaume

berry



petrol

türkis

apfelgrün

königsblau

weiß

Bis  
Größe **58**

## CD ONE Schlupfkasack Damen - mit Druckknöpfen

extra Mehrweite im Hüftbereich, leicht tailliert,  
Ausschnitteinsatz mit Druckknopfleiste,  
1/2 Arm, Ärmelschlitz, 2 Seitentaschen,  
Schlüsselschlaufe in der rechten Tasche,  
Tailleabnäher im Vorder- und Rückenteil,  
Seitenschlitze, Länge: ca. 72 cm, 50%  
Baumwolle/50% Polyester, 180 g/m<sup>2</sup>, 95°,  
Industriewäsche geeignet nach EN ISO  
15797 (außer königsblau und türkis)

Art. 183 157 178 navy  
Art. 183 158 178 bordeaux

Art. 183 159 178 pflaume  
Art. 183 163 178 berry  
Art. 183 160 178 petrol  
Art. 183 161 178 türkis  
Art. 183 162 178 apfelgrün  
Art. 183 164 178 königsblau  
Art. 183 156 178 weiß

Gr. 36-40  
Gr. 42-58

o.MwSt. m.MwSt.  
17,64 € 20,99 €  
21,84 € 25,99 €

95° WASCHBAR

DRUCKKNÖPFE  
AM AUSSCHNITT

LEICHT TAILLIERT

GERÄUMIGE  
SEITENTASCHEN

EXTRA MEHRWEITE  
IM HÜFTBEREICH

Baumwolle/Polyester Mix 180g/m<sup>2</sup>  
leicht und angenehm

CD ONE

# CD ONE Kasacks durchgeknöpft für Sie & Ihn

Für einen lässigen Look

je ab **26.99**



1. weiß navy türkis berry bordeaux schwarz



2. weiß navy türkis bordeaux schwarz

## 1. CD ONE Kasack Damen - durchgeknöpft

V-Ausschnitt, Druckknopfleiste, Raglanärmel, Taillenahtnäher im Vorder- und Rückenteil, 1 Brusttasche, 2 Seitentaschen mit Bodenfalte für mehr Volumen, Seitenschlitze, Länge: ca. 72 cm, 50% Baumwolle/50% Polyester, 180 g/m<sup>2</sup>, 95°, Industriewäsche geeignet nach EN ISO 15797 (außer türkis und schwarz)

Art. 183 649 178	weiß	
Art. 183 650 178	navy	
Art. 183 652 178	türkis	
Art. 183 651 178	berry	
Art. 183 653 178	bordeaux	
Art. 183 654 178	schwarz	
	o.MwSt.	m.MwSt.
Gr. XS-M	22,68 €	26,99 €
Gr. L-3XL	27,72 €	32,99 €

## 2. CD ONE Kasack Herren - durchgeknöpft

V-Ausschnitt, Druckknopfleiste, Raglanärmel, 1 Brusttasche, 2 Seitentaschen mit Bodenfalte für mehr Volumen, Seitenschlitze, Länge: ca. 75 cm, 50% Baumwolle/50% Polyester, 180 g/m<sup>2</sup>, 95°, Industriewäsche geeignet nach EN ISO 15797 (außer türkis und schwarz)

Art. 183 874 178	weiß	
Art. 183 875 178	navy	
Art. 183 822 178	türkis	
Art. 183 873 178	bordeaux	
Art. 183 876 178	schwarz	
	o.MwSt.	m.MwSt.
Gr. XS-M	22,68 €	26,99 €
Gr. L-4XL	27,72 €	32,99 €

1. CD ONE  
Kasack Damen -  
durchgeknöpft

2. CD ONE  
Kasack Herren -  
durchgeknöpft

RAGLANÄRMEL  
BIETEN VIEL  
BEWEGUNGSFREIHEIT

BRUSTTASCHE

GERÄUMIGE  
SEITENTASCHEN

Hosen siehe  
Seite 116.

# CD ONE Schlupfkasacks mit farbigen Besätzen für Sie & Ihn

Edle Hingucker

je ab **26.99**



1. weiß-grau curaçao-grau apfelgrün-grau rosy pink-grau pink-grau pflaume-grau



navy-grau steingrau-grau wiesengrün-grau 2. navy-grau steingrau-grau pflaume-grau weiß-grau

**1. CD ONE Schlupfkasack Damen - mit farbigen Kontrasteinsätzen**  
V-Ausschnitt, 2 Seitentaschen, Schlüssel-schleufe in der rechten Tasche, Tailenabnäher im Vorder- und Rückenteil, Passennaht im Vorderteil, kontrastfarbiger Besatz, Seitenschlitze, Länge: ca. 72 cm, 50% Baumwolle/50% Polyester, 180 g/m<sup>2</sup>, 60°, Industriewäsche geeignet nach EN ISO 15797 (außer pink/grau, rosy pink/grau)

Art. 182 417 178	weiß-grau	
Art. 182 419 178	curaçao-grau	
Art. 182 501 178	apfelgrün-grau	
Art. 182 504 178	rosy pink-grau	
Art. 182 502 178	pink-grau	
Art. 182 506 178	pflaume-grau	
Art. 182 505 178	navy-grau	
Art. 182 999 178	steingrau-grau	
Art. 183 152 178	wiesengrün-grau	
		<b>m.MwSt.</b>
Gr. 34-40	22,68 €	<b>26,99 €</b>
Gr. 42-52	27,72 €	<b>32,99 €</b>

**2. CD ONE Schlupfkasack Herren - mit farbigen Kontrasteinsätzen**  
V-Ausschnitt, 2 Seitentaschen, Schlüssel-schleufe in der rechten Tasche, 1 Brusttasche, Armtasche links mit Stiftabtrennung, Passennaht im Vorderteil, kontrastfarbiger Besatz, Seitenschlitze, Länge: ca. 75 cm, 50% Baumwolle/50% Polyester, 180 g/m<sup>2</sup>, 60°, Industriewäsche geeignet nach EN ISO 15797

Art. 183 767 178	navy-grau	
Art. 183 861 178	steingrau-grau	
Art. 183 860 178	pflaume-grau	
Art. 183 859 178	weiß-grau	
		<b>m.MwSt.</b>
Gr. XS-M	22,68 €	<b>26,99 €</b>
Gr. L-4XL	27,72 €	<b>32,99 €</b>

1.+ 2. CD ONE Schlupfkasack - mit farbigen Kontrasteinsätzen



BRUST- UND ARMTASCHE

2 SEITEN-TASCHE

# CD ONE Hose mit Rundum- Gummiband für Sie & Ihn

Komfortable Basics für den Berufsalltag



1. grau navy schwarz bordeaux berry apfelgrün königsblau pflaume petrol weiß



2. grau navy schwarz

**1. CD ONE Hose Unisex - hoher Bund**  
lässige Beinweite, Rundumgummiband mit  
Kordeldurchzug, 2 Seitentaschen, Schritt-  
länge: ca. 82 cm, 50% Baumwolle/50%  
Polyester, 180 g/m<sup>2</sup>, 95°, Industriewäsche  
geeignet nach EN ISO 15797  
(außer königsblau und schwarz)  
Art. 183 219 178 grau  
Art. 183 212 178 navy  
Art. 183 726 178 schwarz  
Art. 183 213 178 bordeaux  
Art. 183 214 178 berry  
Art. 183 215 178 apfelgrün  
Art. 183 216 178 königsblau  
Art. 183 217 178 pflaume  
Art. 183 218 178 petrol  
Art. 183 211 178 weiß  
Gr. XS-M o.MwSt. 22,68 € **26,99 €**  
Gr. L-4XL 27,72 € **32,99 €**

**2. CD ONE Hose Damen - leicht vertiefter Bund**  
Rundumgummiband und zusätzliche Kordel  
im Bund innen, 2 seitliche Eingrifftaschen,  
Schrittlänge: ca. 80 cm, 50% Baumwol-  
le/50% Polyester, 180 g/m<sup>2</sup>, 95°, Industrie-  
wäsche geeignet nach EN ISO 15797 (außer  
schwarz)  
Art. 182 270 178 grau  
Art. 182 269 178 navy  
Art. 182 717 178 schwarz  
Gr. XS-M o.MwSt. 22,68 € **26,99 €**  
Gr. L-3XL 27,72 € **32,99 €**

1. CD ONE Hose Unisex -  
hoher Bund, je ab  
**26.99**

Bis  
Größe **4XL**



INNENKORDEL  
IM BUND

2. CD ONE Hose Damen -  
leicht vertiefter Bund, je ab  
**26.99**

Bis  
Größe **3XL**



INNENKORDEL  
IM BUND



LÄSSIGE  
PASSFORM

LEICHT  
VERTIEFTER  
BUND

2. CD ONE  
Hose Damen



LÄSSIGE  
PASSFORM

Unisex Shirt  
siehe Seite 24.

1. CD ONE  
Hose Unisex

HOHER BUND  
ETWAS WEITER  
IM OBER-  
SCHENKEL

# CD ONE Shirts mit Polokragen oder Rundhals für Sie & Ihn

aus elastischen Materialien: Piqué oder Single Jersey

ab 17,99



1. königsblau pink berry türkis grau mel. curaçao lipstick weiß apfelgrün sonnen-gelb navy aqua green pflaume petrolblau dunkelgrau mel. schwarz  
2. weiß navy schwarz dunkelgrau mel.



3. rosenholz rot mandarinrot berry bordeaux pflaume navy petrolblau curaçao petrol türkis königsblau irisgrün apfelgrün sonnen-gelb weiß himmelblau wiesen-grün schwarz steingrau gelb hellblau erzgrau



3. Doppelpack navy berry türkis apfelgrün bordeaux weiß  
3. 3er Pack weiß/navy/berry

**1. CD ONE Shirt Damen - Rundhals**  
Rundhalsausschnitt, 1/2 Arm, Saum hinten ca. 5 cm länger, Länge: ca. 70 cm, 95% Baumwolle/5% Elasthan (Stretch), 185 g/m<sup>2</sup>, 60°

Art. 180 996 178 königsblau  
Art. 180 818 178 pink  
Art. 180 282 178 berry  
Art. 180 283 178 türkis  
Art. 181 360 178 grau melange  
Art. 180 995 178 curaçao  
Art. 180 993 178 lipstick  
Art. 180 280 178 weiß  
Art. 180 281 178 apfelgrün  
Art. 181 901 178 sonnengelb  
Art. 181 904 178 navy  
Art. 181 902 178 aqua green  
Art. 181 900 178 pflaume  
Art. 181 905 178 petrolblau

Art. 182 809 178 dunkelgrau melange  
Art. 199 696 178 schwarz  
Gr. 30/32, 34/36 15,12 € m.MwSt. 17,99 €  
38/40  
Gr. 42/44, 46/48 18,48 € 21,99 €  
50/52, 54/56

**2. CD ONE Shirt Herren - Rundhals**  
Rundhalsausschnitt, Länge: ca. 72 cm, 95% Baumwolle/5% Elasthan (Stretch) Single Jersey, 185 g/m<sup>2</sup>, 60°

Art. 183 722 178 weiß  
Art. 183 723 178 navy  
Art. 183 724 178 schwarz  
Art. 183 725 178 dunkelgrau melange  
Gr. XS-M 15,12 € m.MwSt. 17,99 €  
Gr. L-3XL 18,48 € 21,99 €

**3. CD ONE Shirt Unisex - Polokragen**  
gerade Form, Polokragen, Seitenschlitze, Länge ca. 72 cm, 60% Baumwolle/40% Polyester (Piqué), 220 g/m<sup>2</sup>, 60°

Art. 181 372 178 rosenholz  
Art. 135 015 178 rot  
Art. 181 133 178 mandarinrot  
Art. 179 214 178 berry  
Art. 179 847 178 bordeaux (bis Gr. 5XL)  
Art. 181 742 178 pflaume  
Art. 179 215 178 navy (bis Gr. 5XL)  
Art. 181 741 178 petrolblau  
Art. 180 984 178 curaçao  
Art. 181 373 178 petrol  
Art. 179 216 178 türkis (bis Gr. 5XL)  
Art. 180 985 178 königsblau  
Art. 181 134 178 irisgrün  
Art. 179 738 178 apfelgrün (bis Gr. 5XL)  
Art. 181 740 178 sonnengelb  
Art. 179 739 178 weiß (bis Gr. 5XL)  
Art. 183 032 178 himmelblau

Art. 183 192 178 wiesengrün  
Art. 135 156 178 schwarz (bis Gr. 5XL)  
Art. 183 033 178 steingrau  
Art. 179 878 178 gelb  
Art. 135 014 178 hellblau  
Art. 193 000 178 erzgrau  
o.MwSt. m.MwSt.  
26,04 € 30,99 €  
31,92 € 37,99 €

Gr. XXS-M  
Gr. L-3XL

**3er-Pack**  
Art. 183 312 178 weiß-navy-berry  
o.MwSt. m.MwSt.  
62,18 € 73,99 €  
74,78 € 88,99 €

**Doppelpack**  
Art. 183 306 178 navy  
Art. 183 308 178 berry  
Art. 183 311 178 türkis  
Art. 183 309 178 apfelgrün  
Art. 183 307 178 bordeaux  
Art. 183 305 178 weiß  
o.MwSt. m.MwSt.  
42,85 € 50,99 €  
52,09 € 61,99 €

Gr. XXS-M  
Gr. L-3XL

1. CD ONE Shirt Damen - Rundhals

STRETCH

3. CD ONE Shirt Unisex - Polokragen



Piqué

# CD ONE Mäntel mit Reverskragen für Sie & Ihn

Praktische Styles mit vielen funktionellen Details

je ab **40.99**



INNENTASCHE FÜR  
TABLET & CO



PRAKTISCHE  
DRUCKKNÖPFE



SEITENTASCHE MIT  
SAUMVERSTÄRKUNG



GEHSLITZE FÜR MEHR  
BEWEGUNGSFREIHEIT

**1. CD ONE Mantel Damen - Reverskragen**  
Druckknopfleiste, 1/1 Arm, 2 Seitentaschen mit Saumverstärkung, 1 Brusttasche, 1 innenliegende Tasche für Tablet, Gehschlitze hinten, Länge: ca. 90 cm, 65% Polyester/35% Baumwolle, 210 g/m<sup>2</sup>, 95°, Industriewäsche geeignet nach EN ISO 15797

Art. 183 660 178	o.MwSt.	m.MwSt.
Gr. XS-M	34,45 €	<b>40,99 €</b>
Gr. L-3XL	42,01 €	<b>49,99 €</b>

**2. CD ONE Mantel Herren - Reverskragen**  
Druckknopfleiste, 1/1 Arm, 2 Seitentaschen mit Saumverstärkung, 1 Brusttasche, 1 innenliegende Tasche für Tablet, Gehschlitze hinten, Länge: ca. 100 cm, 65% Polyester/35% Baumwolle, 210 g/m<sup>2</sup>, 95°, Industriewäsche geeignet nach EN ISO 15797

Art. 183 659 178	o.MwSt.	m.MwSt.
Gr. XS-M	34,45 €	<b>40,99 €</b>
Gr. L-3XL	42,01 €	<b>49,99 €</b>



1.+2. CD ONE Mantel Damen und Herren-Reverskragen

REVERSKRAGEN

BRUSTTASCHE

DRUCKKNOPFLEISTE

LÄNGE CA.100 CM

LÄNGE CA.90 CM

# Hochleistungs- kollektion für hohe Ansprüche Industriewäsche geeignet nach EN ISO 15797.

Seit Jahren erfolgreich  
eingesetzt in großen Kliniken,  
Leasern und Wäschereien.

siehe Seite 30

siehe Seite 30

siehe Seite 30

siehe Seite 33

siehe Seite 30

Mischgewebe mit Stretchanteil 200g/m<sup>2</sup>

**STRETCH**

- Industriewäsche geeignet nach EN ISO 15797
- Bewegungsfreiheit durch Stretchanteil
- Hoher Baumwollanteil sorgt für ein angenehmes Tragegefühl und Atmungsaktivität
- Polyester sorgt für Formstabilität und Farbstabilität
- Bügelleicht

siehe Seite 34

siehe Seite 34

Attraktive Konditionen für  
Teamausstattungen ab 750€  
Bestellwert inkl. MwSt. – Rufen Sie uns an!



1. CLINIC WASH Schlupfkasack Damen - V-Ausschnitt



navy berry apfelgrün weiß/navy weiß/berry weiß/apfelgrün weiß



2. CLINIC WASH Schlupfkasack Herren - V-Ausschnitt



navy berry apfelgrün weiß/navy weiß/berry weiß/apfelgrün weiß schwarz



3. CLINIC WASH Kasack Damen - durchgeknöpft



navy berry apfelgrün weiß/navy weiß/berry weiß/apfelgrün weiß



4. CLINIC WASH Kasack Herren - durchgeknöpft



navy weiß

**1. CLINIC WASH Schlupfkasack Damen - V-Ausschnitt**

2 Doppeltaschen mit Druckknopf und Saumverstärkung, Schlüsselschlaufe in der rechten Tasche, 1 Brusttasche mit Saumverstärkung, Seitenschlitze, Abnäher im Rückenteil, Leasing collar im Rückenteil. Länge: ca. 74 cm, 49% Polyester/49% Baumwolle/2% Elastolefin, 200 g/m<sup>2</sup>, Materialgewicht: 200g/m<sup>2</sup>, 95°, Industriewäsche geeignet nach EN ISO 15797

Art. 180 246 178	navy		
Art. 180 244 178	berry		
Art. 180 245 178	apfelgrün		
Art. 180 243 178	weiß/navy		
Art. 180 240 178	weiß/berry		
Art. 180 241 178	weiß/apfelgrün		
Art. 180 242 178	weiß		
Gr. 32-40		o.MwSt.	m.MwSt.
Gr. 42-56		31,92 €	37,99 €
		38,65 €	45,99 €

**2. CLINIC WASH Schlupfkasack Herren - V-Ausschnitt**

rechts 1 Doppeltasche mit Druckknopf, Stiftabtrennung und Saumverstärkung, 1 Tasche mit Saumverstärkung links, 1 Brusttasche mit Saumverstärkung, Schlüsselschlaufe in der rechten Tasche, Seitenschlitze, Leasing collar im Rückenteil, Länge: ca. 77 cm, 49% Polyester/49% Baumwolle/2% Elastolefin, 200 g/m<sup>2</sup>, 95°, Industriewäsche geeignet nach EN ISO 15797

Art. 180 271 178	navy		
Art. 180 273 178	berry		
Art. 180 272 178	apfelgrün		
Art. 183 528 178	schwarz		
Art. 180 254 178	weiß/navy		
Art. 180 252 178	weiß/berry		
Art. 180 253 178	weiß/apfelgrün		
Art. 180 255 178	weiß		
Gr. XS-M		o.MwSt.	m.MwSt.
Gr. L-4XL		31,92 €	37,99 €
		38,65 €	45,99 €

**3. CLINIC WASH Kasack Damen - durchgeknöpft**

leicht tailliert, Stehkragen, Druckknopfleiste, 2 Doppeltaschen mit Druckknopf und Saumverstärkung, Schlüsselschlaufe in der rechten Tasche, 1 Brusttasche mit Saumverstärkung, Seitenschlitze, Abnäher und Bewegungsfalte im Rückenteil, Leasing collar im Rückenteil, Länge: ca. 75 cm, 49% Polyester/49% Baumwolle/2% Elastolefin (Stretch), 200 g/m<sup>2</sup>, 95°, Industriewäsche geeignet nach EN ISO 15797

Art. 180 270 178	navy		
Art. 180 268 178	berry		
Art. 180 269 178	apfelgrün		
Art. 180 250 178	weiß-navy		
Art. 180 248 178	weiß-berry		
Art. 180 249 178	weiß-apfelgrün		
Art. 180 251 178	weiß		
Gr. 32-40		o.MwSt.	m.MwSt.
Gr. 42-56		34,45 €	40,99 €
		42,01 €	49,99 €

**4. CLINIC WASH Kasack Herren - durchgeknöpft**

Stehkragen, Druckknopfleiste, 1 Brusttasche, 2 Seitentaschen, 1 Doppeltasche mit Stiftabtrennung rechts, Schlüsselschlaufe in der rechten Tasche, Seitenschlitze, Länge: ca. 75 cm, 49% Baumwolle/49% Polyester/ 2% Elastolefin (Stretch), 200 g/m<sup>2</sup>, 95°, Industriewäsche geeignet nach EN ISO 15797

Art. 183 815 178	weiß		
Art. 183 816 178	navy		
Gr. 44-50		o.MwSt.	m.MwSt.
Gr. 52-60		34,45 €	40,99 €
		42,01 €	49,99 €



- Industriewäsche geeignet nach EN ISO 15797
- Bewegungsfreiheit durch Stretchanteil
- Hoher Baumwollanteil sorgt für ein angenehmes Tragegefühl und Atmungsaktivität
- Polyester sorgt für Formstabilität und Farbstabilität
- Bügelleicht



# High-Tech Materialien im sportlichen Look

1. CLINIC WASH Schlupfjasack Damen - V-Ausschnitt und Brusttasche

2. CLINIC WASH Weste Damen - Stehkragen

3. CLINIC WASH Schlupfjasack Herren - V-Ausschnitt und Brusttasche

FARBIGE DETAILS FÜR EINEN SPORTLICHEN LOOK



DOPPELTASCHE MIT DRUCKKNOPF

1. CLINIC WASH Schlupfjasack Damen - V-Ausschnitt und Brusttasche

leicht tailliert, 1/4 Arm, 1 Nahttasche rechts, 1 Brusttasche, Brustabnäher, Tailenabnäher im Rückenteil, Seitenschlitze, Länge: ca. 69 cm, 49% Baumwolle/49% Polyester/2% Elastolefin (Stretch), 200 g/m<sup>2</sup>, 60°, Industrierwäsche geeignet nach EN ISO 15797

Art. 183 502 178	weiß-grau	
Art. 183 503 178	schwarz-gelb	
Art. 183 504 178	navy-himmelblau	
	o.MwSt.	<b>m.MwSt.</b>
Gr. XS-M	31,92 €	37,99 €
Gr. L-XXL	38,65 €	45,99 €

2. CLINIC WASH Weste Damen - Stehkragen

leicht tailliert, Reißverschluss, 2 Seitentaschen, Schlüsselschleife in der rechten Tasche, Länge: ca. 70cm, 49% Baumwolle/49% Polyester/2% Elastolefin (Stretch), 200 g/m<sup>2</sup>, 60°, Industrierwäsche geeignet nach EN ISO 15797

Art. 183 520 178	weiß	
Art. 183 521 178	schwarz	
Art. 183 522 178	navy	
	o.MwSt.	<b>m.MwSt.</b>
Gr. XS-M	42,85 €	50,99 €
Gr. L-XXL	52,09 €	61,99 €

3. CLINIC WASH Schlupfjasack Herren - V-Ausschnitt und Brusttasche

rechts 1 Doppeltasche mit Druckknopf, Stiftabtrennung und Saumverstärkung, 1 Tasche mit Saumverstärkung links, 1 Brusttasche mit Saumverstärkung, Schlüsselschleife in der rechten Tasche, Seitenschlitze, Leasing collar im Rückenteil, Länge: ca. 77 cm, 49% Polyester/49% Baumwolle/2% Elastolefin, 200 g/m<sup>2</sup>, 95°, Industrierwäsche geeignet nach EN ISO 15797

Art. 180 255 178	weiß	
Art. 183 528 178	schwarz	
Art. 180 271 178	navy	
	o.MwSt.	<b>m.MwSt.</b>
Gr. XS-M	31,92 €	37,99 €
Gr. L-4XL	38,65 €	45,99 €

4. CLINIC WASH Hose Damen - Strickbund am Saum

Rundungummiband mit Kordeldurchzug, 2 Seitentaschen, 2 Gesäßtaschen, 1 Doppeltasche mit Reißverschluss und Stiftabtrennung auf dem rechten Bein, elastisches Bündchen am Saum, Schrittlänge ca. 82 cm, 49% Baumwolle/49% Polyester/2% Elastolefin (Stretch), 200 g/m<sup>2</sup>, 60°, Industrierwäsche geeignet nach EN ISO 15797

Art. 183 505 178	weiß-grau	
Art. 183 506 178	schwarz-gelb	
Art. 183 507 178	navy-himmelblau	
	o.MwSt.	<b>m.MwSt.</b>
Gr. XS-M	42,85 €	50,99 €
Gr. L-XXL	52,09 €	61,99 €



1. weiß schwarz navy



2. weiß schwarz navy



3. weiß schwarz navy



4. weiß-grau schwarz-gelb navy-himmelblau

EINGRIFFTASCHE RECHTS

1. CLINIC WASH Schlupfjasack Damen - V-Ausschnitt und Brusttasche



2 SEITEN- UND 2 GESÄBTASCHE

4. CLINIC WASH Hose Damen - Strickbund am Saum

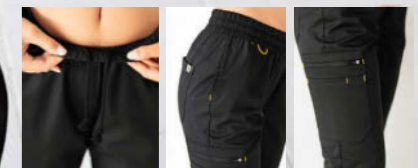

Kordel im Bund farbige Details Doppeltasche mit Reißverschluss

STRICKBUND AM SAUM



NORMALE PASSFORM

# Modische Langarm Kasacks

durchgeknöpft für Sie & Ihn



1. weiß navy



ELASTISCHE STRICK-BÜNDCHEN AM ÄRMELSAUM



SCHLAUFE FÜR NAMENSCHILDER



2. weiß navy

# Unisex Hosen mit Beintaschen

waschbar bei hohen Temperaturen



3. weiß navy schwarz



VERSTELLBARER BUND



PRAKTISCHE BEINTASCHEN

Mischgewebe mit Stretchanteil 200g/m<sup>2</sup>



- Industriewäsche geeignet nach EN ISO 15797
- Bewegungsfreiheit durch Stretchanteil
- Hoher Baumwollanteil sorgt für ein angenehmes Tragegefühl und Atmungsaktivität
- Polyester sorgt für Formstabilität und Farbstabilität
- Bügelleicht

### 1. CLINIC WASH Kasack Damen - durchgeknöpft

leicht tailliert, Rundhalsausschnitt, elastische Strickbündchen am Ärmelsaum, Druckknopfleiste, 2 Seitentaschen, 1 Doppeltasche rechts, Schlüsselschleife in der rechten Tasche, Teilungsnähte im Vorderteil, Taillenabnäher im Rückenteil, Seitenschlitze, Länge: ca. 72 cm, 49% Baumwolle/49% Polyester/2% Elastofin (Stretch), 200 g/m<sup>2</sup>, 60°, Industriewäsche geeignet nach EN ISO 15797

Art. 183 508 178	weiß	
Art. 183 509 178	navy	
	o.MwSt.	m.MwSt.
Gr. 34-40	38,65 €	45,99 €
Gr. 42-50	47,05 €	55,99 €

### 2. CLINIC WASH Kasack Herren - durchgeknöpft

Stehkragen, elastische Strickbündchen am Ärmelsaum, Druckknopfleiste, 1 Brusttasche, 2 Seitentaschen, Schlüsselschleife in der rechten Tasche, Seitenschlitze, Länge: ca. 75 cm, 49% Baumwolle/49% Polyester/2% Elastofin (Stretch), 200 g/m<sup>2</sup>, 60°, Industriewäsche geeignet nach EN ISO 15797

Art. 183 526 178	weiß	
Art. 183 527 178	navy	
	o.MwSt.	m.MwSt.
Gr. 46-50	42,85 €	50,99 €
Gr. 52-56	52,09 €	61,99 €

### 3. CLINIC WASH Hose Unisex - mit Beintasche

Teilgummibund zum Verstellen im Rücken, 2 Seitentaschen, doppelte Beintasche mit Stifftrennung und Druckknopf, 2 Gesäßtaschen, Leasing collar im Vorderteil, Schrittlänge: ca. 86 cm, 49% Polyester/49% Baumwolle/2% Elastofin, 200 g/m<sup>2</sup>, 95°, Industriewäsche geeignet nach EN ISO 15797

Art. 180 257 178	weiß	
Art. 180 256 178	navy	
Art. 182 728 178	schwarz	
	o.MwSt.	m.MwSt.
Gr. XS-M	38,65 €	45,99 €
Gr. L-5XL	47,05 €	55,99 €

1. CLINIC WASH Kasack Damen - durchgeknöpft

2. CLINIC WASH Kasack Herren - durchgeknöpft

3. CLINIC WASH Hose Unisex - mit Beintasche



# Hochwertige Mäntel mit durchdachten Details

Für Sie & Ihn



2 BRUSTTASCHEN



RÜCKENRIEGEL



ELASTISCHES ÄRMEL-  
BÜNDCHEN VERHINDERT  
HERUNTERRUTSCHEN  
DES ÄRMELS



GERÄUMIGE  
SEITENTASCHEN

Mischgewebe mit Stretchanteil 200g/m<sup>2</sup>



- Industriewäsche geeignet nach EN ISO 15797
- Bewegungsfreiheit durch Stretchanteil
- Hoher Baumwollanteil sorgt für ein angenehmes Tragegefühl und Atmungsaktivität
- Polyester sorgt für Formstabilität und Farbstabilität
- Bügelleicht

## 1. CLINIC WASH Mantel Herren - Stehkragen

1/1 Arm mit elastischen Strickbündchen, verdeckte Druckknopfleiste, 2 Seitentaschen, Doppeltasche rechts, 2 Brusttaschen, Rückenriegel, Gehschlitz hinten, Länge: ca. 100 cm, 49% Baumwolle/49% Polyester/2% Elastolefin (Stretch), 200 g/m<sup>2</sup>, 95°, Industriewäsche geeignet nach EN ISO 15797

Art. 183 496 178	o.MwSt.	m.MwSt.
Gr. 46-50	42,01 €	49,99 €
Gr. 52-56	50,41 €	59,99 €

## 2. CLINIC WASH Mantel Damen - Stehkragen

1/1 Arm mit elastischen Strickbündchen, verdeckte Druckknopfleiste, 2 Seitentaschen, Doppeltasche rechts, 2 Brusttaschen, Rückenriegel, Seitenschlitze, Länge: ca. 100 cm, 49% Baumwolle/49% Polyester/2% Elastolefin (Stretch), 200 g/m<sup>2</sup>, 95°, Industriewäsche geeignet nach EN ISO 15797

Art. 183 495 178	o.MwSt.	m.MwSt.
Gr. 34-40	42,01 €	49,99 €
Gr. 42-48	50,41 €	59,99 €

1.+ 2. CLINIC WASH Mantel  
Damen und Herren - Stehkragen

95° WASCHBAR

STEHKRAGEN

VERDECKTE  
DRUCKKNOPFLEISTE

LÄNGE CA.100 CM

LÄNGE CA.100 CM

Fasern aus Holz –  
nachhaltig und sanft  
zur Haut

Kasack siehe  
Seite 42.

Schlupfkasack siehe  
Seite 40.

Schlupfkasack siehe  
Seite 44.

Schlupfkasack siehe  
Seite 44.

#### Die Lyocell-Eigenschaften

- + hoher Tragekomfort durch glatte Faseroberfläche
- + sanft zur Haut
- + atmungsaktiv
- + kühlt und wärmt
- + nimmt Feuchtigkeit effizienter auf als Baumwolle
- + ökologisch nachhaltig

Wir besticken und bedrucken Ihre Kleidungsstücke individuell.  
Rufen Sie uns an: 0800 / 541 11 22.

## Moderne Schlupfjasacks im Oversize-Look



1. weiß

navy

schwarz

### Die Lyocell-Eigenschaften

- + hoher Tragekomfort durch glatte Faseroberfläche
- + sanft zur Haut
- + atmungsaktiv
- + kühlt und wärmt
- + nimmt Feuchtigkeit effizienter auf als Baumwolle
- + ökologisch nachhaltig

## Super bequeme Schlupfhosen für Sie



2. perlgrau

navy

schwarz



Kordel im Bund

mit Beintasche

**1. Damen Schlupfjasack - Loose Fit**  
im Tunika-Style, lässige Oversize-Form, V-Ausschnitt, 2 Seitentaschen, Seitenschlitze, Länge: ca. 76 cm, 50% Lyocell TENCEL™/50% Polyester, 200 g/m<sup>2</sup>, 60°

Art. 183 640 178	weiß	
Art. 183 643 178	navy	
Art. 183 641 178	schwarz	
		<b>m.MwSt.</b>
Gr. XS-M		33,61 € <b>39,99 €</b>
Gr. L-XXL		40,33 € <b>47,99 €</b>

**2. Damen Hose**  
lässige Beinweite, Rundumgummiband mit Kordel innen, 2 Seitentaschen, 2 Gesäßtaschen, 1 Beintasche, Schrittlänge: ca. 76 cm, 50% Lyocell TENCEL™/50% Polyester, 200 g/m<sup>2</sup>, 60°

Art. 183 637 178	perlgrau	
Art. 183 638 178	navy	
Art. 183 639 178	schwarz	
		<b>m.MwSt.</b>
Gr. XS-M		36,13 € <b>42,99 €</b>
Gr. L-XXL		43,69 € <b>51,99 €</b>

TENCEL™ ist eine Marke der Lenzing AG.

1. Damen Schlupfjasack, je ab

**39.99**

MODERNE  
OVERSIZE-FORM

Innovatives Material  
im modischen Look –  
super bequem!

ZWEI  
SEITENTASCHEN

MIT  
BEINTASCHE

LÄSSIGE  
BEINWEITE

2. Damen Hose, je ab

**42.99**

## Schlupfkasacks mit Druckknopfverschluss für Sie



1. navy    apfelgrün    weiß    black berry    rosenholz    perlgrau    dark türkis    rot

## Kasacks mit asymmetrischer Druckknopfleiste für Sie



2. weiß    schwarz    black berry    navy    apfelgrün    rot

### 1. Damen Schlupfkasack - Regular Fit

leicht tailliert, V-Ausschnitt mit Druckknopfverschluss, Taillenabnäher im Vorder- und Rückenteil, 2 Seitentaschen, Schlüssel-schleife in der rechten Tasche, Seitenschlitze, Länge: ca. 75 cm, 50% Lyocell (TENCEL™)/50% Polyester, 200 g/m<sup>2</sup>, 95°, Industriewäschegeeignet nach EN ISO 15797

Art. 182 013 178	navy
Art. 182 012 178	apfelgrün
Art. 182 010 178	weiß (195 g/m <sup>2</sup> )
Art. 182 011 178	black berry
Art. 182 855 178	rosenholz
Art. 182 858 178	perlgrau
Art. 182 859 178	dark türkis
Art. 183 444 178	rot

Gr. 34-40	o.MwSt.	<b>m.MwSt.</b>
Gr. 42-56	26,88 €	<b>31,99 €</b>
	32,76 €	<b>38,99 €</b>

### 2. Damen Kasack - Regular Fit

1/2 Arm, diagonaler Ausschnitt, Druckknopfverschluss, 2 Eingrifftaschen, Teilungsnahte im Vorder- und Rückenteil, Seitenschlitze, Länge: ca. 75 cm, 50% Lyocell (TENCEL™)/50% Polyester, 200 g/m<sup>2</sup>, 95°, Industriewäschegeeignet nach EN ISO 15797

Art. 180 497 178	weiß (195 g/m <sup>2</sup> )
Art. 180 508 178	schwarz
Art. 180 499 178	black berry
Art. 181 851 178	navy
Art. 181 852 178	apfelgrün
Art. 181 853 178	rot

Gr. 36-40	o.MwSt.	<b>m.MwSt.</b>
Gr. 42-56	37,81 €	<b>44,99 €</b>
	45,37 €	<b>53,99 €</b>

### Die Lyocell-Eigenschaften

- + hoher Tragekomfort durch glatte Faseroberfläche
- + sanft zur Haut
- + atmungsaktiv
- + kühlt und wärmt
- + nimmt Feuchtigkeit effizienter auf als Baumwolle
- + ökologisch nachhaltig

TENCEL™ ist eine Marke der Lenzing AG.



1. Damen Schlupfkasack, je ab

**31,99**



Bis Größe **56**

2. Damen Kasack, je ab

**44,99**



Bis Größe **56**

## Schlupfkasacks im OP Style für Sie & Ihn



1+2. navy    apfelgrün    weiß    black berry    rosenholz    perlgrau    dark türkis    rot    brillant orange    schwarz

## Super bequeme Unisex Hose

3. Unisex Hose, je ab

**42.99**

Bis Größe **5XL** 

LÄSSIGE  
PASSFORM



2. schwarz    weiß    navy    perlgrau

RUNDUMGUMMIBUND  
MIT KORDELZUG

2 SEITEN- UND  
2 GESÄBTASCHEN

LÄSSIGE BEINWEITE

TENCEL™ ist eine Marke der Lenzing AG.

**1. Herren Schlupfkasack - Loose Fit**  
V-Ausschnitt, Passennaht im Vorderteil,  
1 Brusttasche mit Stiftabtrennung, 2 Seiten-  
taschen rechts eine zusätzliche Handytasche,  
Seitenschlitze, Länge: ca. 75 cm, 50%  
Lyocell (TENCEL™)/50% Polyester, 200 g/m<sup>2</sup>,  
95°, Industriewäsche geeignet nach  
EN ISO 15797

Art. 182 175 178 dark türkis  
Art. 181 848 178 rot  
Art. 183 594 178 brillant orange  
Art. 183 811 178 schwarz  
o.MwSt. m.MwSt.  
Gr. XS-M 26,88 € 31,99 €  
Gr. L-5XL 32,76 € 38,99 €

**2. Damen Schlupfkasack - Regular Fit**  
V-Ausschnitt, Passenabtrennung im Vorderteil,  
1 Brusttasche, 2 Seitentaschen, Schlüssel-  
schlaufe in der rechten Tasche, Taillenaufnäher  
im Rückenteil, Seitenschlitze, Länge: 70 cm,  
50% Lyocell (Tencel™)/50% Polyester,

200 g/m<sup>2</sup>, 95°, Industriewäsche geeignet  
nach EN ISO 15797

Art. 183 729 178 navy  
Art. 183 797 178 apfelgrün  
Art. 183 798 178 weiß (195g/m<sup>2</sup>)  
Art. 183 799 178 black berry  
Art. 183 800 178 rosenholz  
Art. 183 801 178 perlgrau  
Art. 183 802 178 dark türkis  
Art. 183 803 178 rot  
Art. 183 804 178 brillant orange  
Art. 183 805 178 schwarz  
o.MwSt. m.MwSt.  
Gr. XS-M 26,88 € 31,99 €  
Gr. L-3XL 32,76 € 38,99 €

**3. Unisex Hose**  
Rundumgummiband mit Kordeldurchzug,  
2 Seiten- und 2 Gesäßtaschen, lässige Bein-  
weite, Schrittlänge: ca. 82 cm, 50% Lyocell  
(TENCEL™)/50% Polyester, 200 g/m<sup>2</sup>, 95°,  
Industriewäsche geeignet nach  
EN ISO 15797

Art. 183 445 178 schwarz  
Art. 182 051 178 navy  
Art. 182 050 178 weiß (195g/m<sup>2</sup>)  
Art. 182 052 178 perlgrau  
o.MwSt. m.MwSt.  
Gr. XS-M 36,13 € 42,99 €  
Gr. L-5XL 43,69 € 51,99 €

1. Herren Schlupfkasack, je ab

**31.99**



rot

2. Damen Schlupfkasack, je ab

**31.99**



rot

BRUSTTASCHE  
MIT STIFTABTRENNUNG

BRUSTTASCHE

SEITENTASCHE  
MIT HANDYTASCHE

3. Unisex Hose  
schwarz

## Unbegrenzte Bewegungsfreiheit, nachhaltig und ultrabequem: Lyocell + Stretch



**1. Damen Schlupfjasack - Regular Fit**  
leicht tailliert, herzförmiger Ausschnitt, Druckknopfleiste, 2 Seitentaschen, 1 Doppeltasche rechts, Schlüsselschlaufe in der rechten Tasche, Teilungsnähte im Vorder- und Rückenteil, Seitenschlitze, Länge: ca. 70 cm, 48% Lyocell (TENCEL™)/48% Polyester/4% Elastolefin (Stretch), 220 g/m², 60°  
Art. 183 365 178 weiß  
Art. 183 366 178 navy  
Art. 183 367 178 petrol  
Art. 183 368 178 rosenholz

Gr.	o.MwSt.	m.MwSt.
Gr. XS-M	37,81 €	44,99 €
Gr. L-XXL	45,37 €	53,99 €

**2. Unisex Schlupfjasack - Loose Fit**  
V-Ausschnitt, Passennaht im Vorder- und Rückenteil, 1 Brusttasche, 2 Seitentaschen, 1 Doppeltasche rechts, Schlüsselschlaufe in der rechten Tasche, Teilungsnähte im Rückenteil, Seitenschlitze, Länge: ca. 75 cm, 48% Lyocell (TENCEL™)/48% Polyester/4% Elastolefin (Stretch), 220 g/m², 60°  
Art. 183 369 178 weiß  
Art. 183 370 178 navy  
Art. 183 371 178 petrol

Gr.	o.MwSt.	m.MwSt.
Gr. S-M	37,81 €	44,99 €
Gr. L-XXL	45,37 €	53,99 €

### Die Lyocell-Eigenschaften

- + hoher Tragekomfort durch glatte Faseroberfläche
- + sanft zur Haut
- + atmungsaktiv
- + kühlt und wärmt
- + nimmt Feuchtigkeit effizienter auf als Baumwolle
- + ökologisch nachhaltig

TENCEL™ ist eine Marke der Lenzing AG.

1. Damen Schlupfjasack, je ab

**44,99**

petrol

MODERNER AUSSCHNITT  
MIT DRUCKKNÖPFEN

FEMININER  
SCHNITT

BRUSTTASCHE

DOPPELTASCHE

ERGONOMISCH  
PLATZIERTE  
TASCHEN

Hosen siehe  
Seite 116.

2. Unisex Schlupfjasack, je ab

**44,99**

Für  
**Sie & Ihn**  
petrol



Baumwolle/Polyester Mix 180g/m<sup>2</sup>  
leicht und angenehm



1. weiß

steingrau

navy

**1. Herren Schlupfkasack - Regular Fit**  
Stehkragen, Druckknopfleiste, 1/2 Arm,  
2 Seitentaschen, 1 Brusttasche, Schlüssel-  
schleife in der rechten Tasche, Seitenschlitze,  
Länge: ca. 75 cm, 50% Baumwolle/50%  
Polyester, 180g/m<sup>2</sup>, 95°, Industriewäsche  
geeignet nach EN ISO 15797

Art. 183 487 178 weiß  
Art. 183 488 178 steingrau  
Art. 183 489 178 navy

	o.MwSt.	m.MwSt.
Gr. S-M	29,40 €	34,99 €
Gr. L-3XL	35,29 €	41,99 €

Kasack siehe  
Seite 55.



Schlupfkasack  
siehe Seite 14.



1. Herren  
Schlupfkasack, je ab  
**34,99**



# KASACKS

## FÜR SIE & IHN

Baumwolle/Polyester Mix 180g/m<sup>2</sup>  
leicht und angenehm

pink



1. Damen Schlupfkasack, je

34.99 

- WICKELOPTIK
- PUFFÄRMEL
- HERZAUSSCHNITT



apfelgrün  
weiß  
pink  
himmelblau  
rosenholz  
navy

## MODERNES DESIGN MIT PFIFF UND FUNKTION

**1. Damen Schlupfkasack - Regular Fit**  
leicht tailliert, herzförmiger Ausschnitt, abgerundeter Saum in Wickeloptik, 1/4 Arm mit abgerundetem Saum und Schlitz, 2 Seitentaschen, Brustabnäher, Teilungsnähte im Vorder- und Rückenteil, Länge: ca. 70 cm, 50% Baumwolle/50% Polyester, 180 g/m<sup>2</sup>, 95°, Industriewäsche geeignet nach EN ISO 15797 (außer pink)  
Art. 183 391 178 apfelgrün  
Art. 183 387 178 weiß  
Art. 183 392 178 pink  
Art. 183 389 178 himmelblau  
Art. 183 390 178 rosenholz  
Art. 183 388 178 navy  
Gr. XS-M o.MwSt. m.MwSt.  
29,40 € 34,99 €  
Gr. L-XL 35,29 € 41,99 €



pink

3. Ansteckuhr  
12.99



- PUFFÄRMEL
- PRAKTISCHE DRUCKKNOPFLEISTE

2. Damen Kasack, je

34.99 



apfelgrün  
weiß  
pink  
himmelblau  
rosenholz  
navy

**2. Damen Kasack - Regular Fit**  
leicht tailliert, herzförmiger Ausschnitt, Druckknopfleiste, 1/4 Arm mit abgerundetem Saum und Schlitz, 2 Seitentaschen, Schlüssel-schleife in der rechten Tasche, Teilungsnähte im Vorder- und Rückenteil, Seitenschlitze, Länge: ca. 72 cm, 50% Baumwolle/50% Polyester, 180 g/m<sup>2</sup>, 95°, Industriewäsche geeignet nach EN ISO 15797 (außer pink)  
Art. 183 397 178 apfelgrün  
Art. 183 393 178 weiß  
Art. 183 398 178 pink  
Art. 183 395 178 himmelblau  
Art. 183 396 178 rosenholz  
Art. 183 394 178 navy  
o.MwSt. m.MwSt.  
Gr. XS-M 29,40 € 34,99 €  
Gr. L-XL 35,29 € 41,99 €

**3. Ansteckuhr**  
praktische Schwesternuhr zum Anstecken, Quarz-Qualitätshuhrwerk mit Batterie, nickel-allergiefrei, spritzwassergeschützt  
Art. 163 241 178 o.MwSt. m.MwSt.  
10,92 € 12,99 €

Baumwolle/Polyester Mix 180g/m<sup>2</sup>  
leicht und angenehm



— KASACK MIT  
FUNKTIONELLEN DETAILS

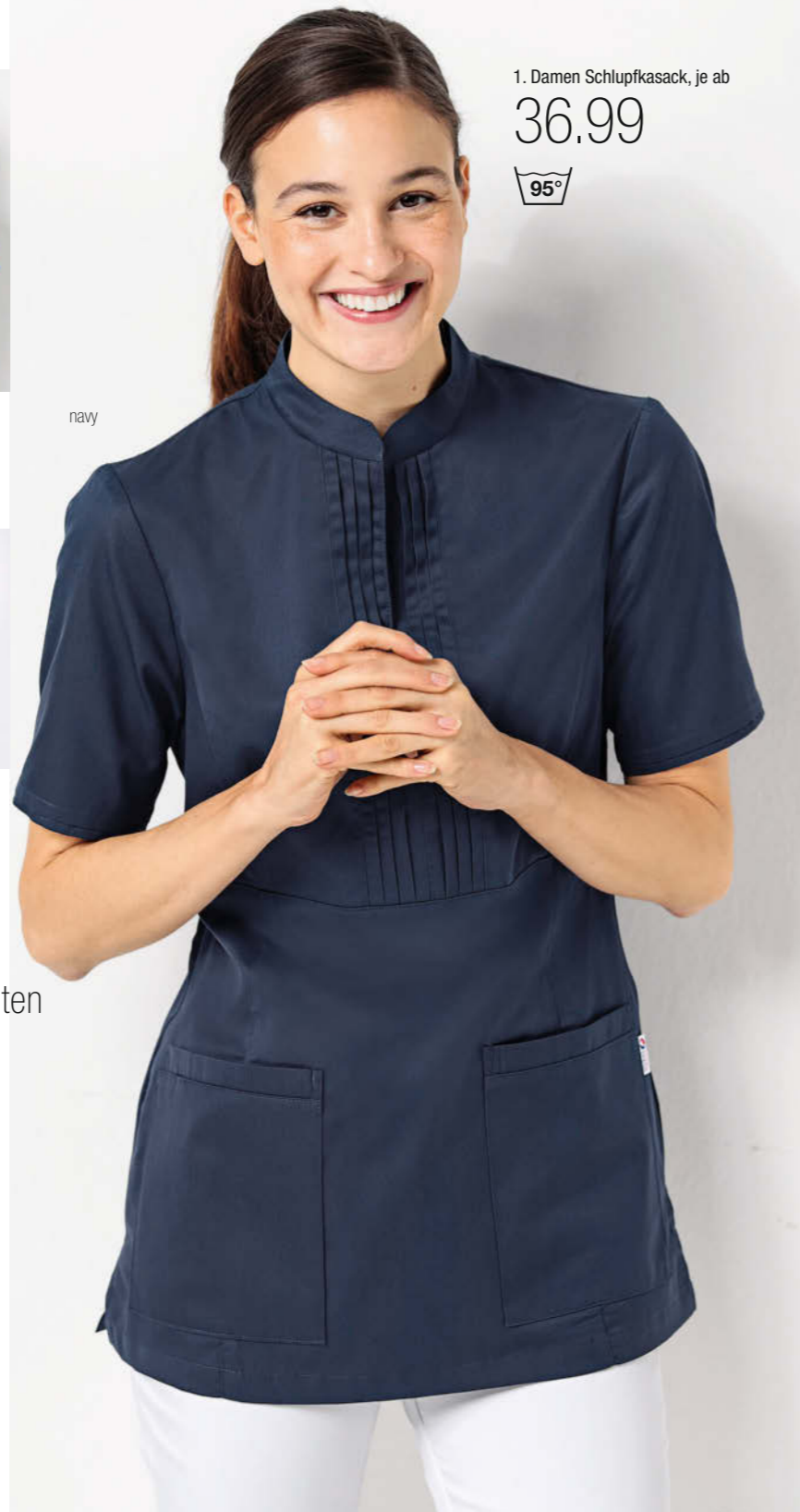

navy

1. Damen Schlupfkasack, je ab

36.99



2. navy viola königsblau rosenholz



pink apfelgrün lipstick petrol



3. pflaume-grau lipstick-grau navy-grau steingrau-grau

**2. Damen Kasack - Regular Fit**

V-Ausschnitt, 1 Brusttasche, 2 Seitentaschen, Schlüsselschleufe in der rechten Tasche, Seitenschlitze, Länge: ca. 75 cm, 50% Baumwolle/50% Polyester, 180 g/m<sup>2</sup>, 95°, Industriewäsche geeignet nach EN ISO 15797 (außer königsblau, lipstick, pink)

Art. 181 849 178	navy	
Art. 180 902 178	viola	
Art. 181 215 178	königsblau	
Art. 181 344 178	rosenholz	
Art. 181 216 178	pink	
Art. 181 217 178	apfelgrün	
Art. 180 901 178	lipstick	
Art. 181 345 178	petrol	
Gr. 34-40	o.MwSt.	28,56 €
Gr. 42-56	m.MwSt.	34,45 €
		<b>33,99 €</b>
		<b>40,99 €</b>

**3. Damen Kasack - Regular Fit**

leicht tailliert, V-Ausschnitt, Druckknopf-leiste, Fledermausärmel, 1 Brusttasche, 2 Seitentaschen, Schlüsselschleufe in der rechten Tasche, Taillenabnäher im Rückenteil, kontrastfarbige Paspel, Seitenschlitze, Länge: ca. 72 cm, 50% Baumwolle/50% Polyester, 180 g/m<sup>2</sup>, 60°, Industriewäsche geeignet nach EN ISO 15797 (außer lipstick/grau)

Art. 182 408 178	pflaume-grau	
Art. 182 409 178	lipstick-grau	
Art. 182 410 178	navy-grau	
Art. 183 000 178	steingrau-grau	
Gr. 34-40	o.MwSt.	31,08 €
Gr. 42-52	m.MwSt.	37,81 €
		<b>36,99 €</b>
		<b>44,99 €</b>

2. Damen Kasack, je ab

33.99



lipstick

- PRAKTISCHE DRUCKKNÖPFE
- SCHLICHTES DESIGN
- GERÄUMIGE TASCHEN

Bis Größe **56**



3. Damen Kasack, je ab

36.99

steingrau-grau

- FLEDERMAUSARM
- DEZENTE PASPELIERUNG
- MODISCHE DRUCKKNÖPFE

Bis Größe **52**



→ Entdecken Sie unsere eleganten Kasacks im **Tunika Style:**  
[www.clinicdress.de/tunika](http://www.clinicdress.de/tunika)

**1. Damen Schlupfkasack - Regular Fit**

leicht tailliert, Weite im Rücken verstellbar, Reißverschluss in der linken Seitennaht, Stehkragen, dekorative Biese am Ausschnitt und Ärmelsaum, 1/2 Arm, 2 Seitentaschen, Schlüsselschleufe in der rechten Tasche, Seitenschlitze, Länge: ca. 75 cm, 50% Baumwolle/50% Polyester, 180 g/m<sup>2</sup>, 95°, Industriewäsche geeignet nach EN ISO 15797 (außer lipstick)

Art. 183 375 178	berry	
Art. 183 374 178	himmelblau	
Art. 183 377 178	lipstick	
Art. 183 372 178	weiß	
Art. 183 376 178	wiesengrün	
Art. 183 373 178	navy	
Gr. XS-M	o.MwSt.	31,08 €
Gr. L-XXL	m.MwSt.	37,81 €
		<b>36,99 €</b>
		<b>44,99 €</b>

Baumwolle/Polyester Mix 180g/m<sup>2</sup>  
leicht und angenehm

petrol



— EXTRA MEHRWEITE  
IM HÜFTBEREICH

Bis  
Größe **58**



1. navy bordeaux pflaume  
berry petrol türkis  
apfelgrün königsblau weiß

1. Damen Schlupfkasack, je ab

**20.99**



**1. Damen Schlupfkasack - Regular Fit**  
extra Mehrweite im Hüftbereich, leicht tailliert, Ausschnitteinsatz mit Druckknopfleiste, 1/2 Arm, Ärmelschlitze, 2 Seitentaschen, Schlüsselschlaufe in der rechten Tasche, Taillebenäher im Vorder- und Rückenteil, Seitenschlitze, Länge: ca. 72 cm, 50% Baumwolle/50% Polyester, 180 g/m<sup>2</sup>, 95°, Industriewäsche geeignet nach EN ISO 15797 (außer königsblau und türkis)

Art. 183 157 178	navy		
Art. 183 158 178	bordeaux		
Art. 183 159 178	pflaume		
Art. 183 163 178	berry		
Art. 183 160 178	petrol		
Art. 183 161 178	türkis		
Art. 183 162 178	apfelgrün		
Art. 183 164 178	königsblau		
Art. 183 156 178	weiß		
	o.MwSt.	m.MwSt.	
Gr. 36-40	17,64 €	20,99 €	
Gr. 42-58	21,48 €	25,99 €	



petrol pflaume  
lipstick navy  
türkis rot  
berry weiß  
apfelgrün grau  
pink königsblau  
bordeaux rosenholz  
schwarz steingrau

**2. Damen Kasack - Regular Fit**  
leicht tailliert, Wickeloptik, Druckknopfleiste, Fledermausärmel mit Schlitze, 2 Seitentaschen, Schlüsselschlaufe in der rechten Tasche, Taillebenäher im Rückenteil, Seitenschlitze, Länge: ca. 72 cm, 50% Baumwolle/50% Polyester, 180 g/m<sup>2</sup>, 95°, Industriewäsche geeignet nach EN ISO 15797 (außer königsblau, lipstick, pink, schwarz, türkis)

Art. 183 056 178	petrol		
Art. 183 057 178	pflaume		
Art. 183 058 178	lipstick		
Art. 183 059 178	navy		
Art. 183 060 178	türkis		
Art. 183 061 178	rot		
Art. 183 062 178	berry		
Art. 183 063 178	weiß		
Art. 183 064 178	apfelgrün		
Art. 183 429 178	grau		
Art. 183 430 178	pink		
Art. 183 431 178	königsblau		
Art. 183 432 178	bordeaux		
Art. 183 433 178	rosenholz		
Art. 183 434 178	schwarz		
Art. 183 435 178	steingrau		
	o.MwSt.	m.MwSt.	
Gr. 34-40	29,40 €	34,99 €	
Gr. 42-56	35,29 €	41,99 €	

**3. Ansteckuhr**  
praktische Schwesternuhr zum Anstecken, Quarz-Qualitätsuhrwerk mit Batterie, nickelallergiefrei, spritzwassergeschützt

Art. 162 233 178	o.MwSt.	m.MwSt.
	10,92 €	12,99 €

2. Damen Kasack, je ab

**34.99**



3. Ansteckuhr  
**12.99**

Bis  
Größe **56**

— WICKELOPTIK  
— DIAGONALE DRUCKKNOPFLEISTE  
— FLEDERMAUSARM



türkis

Baumwolle/Polyester Mix 210g/m<sup>2</sup>  
strapazierfähig und langlebig

1. Damen Kasack, ab

32.99



Weitere Farben  
siehe Seite 67.

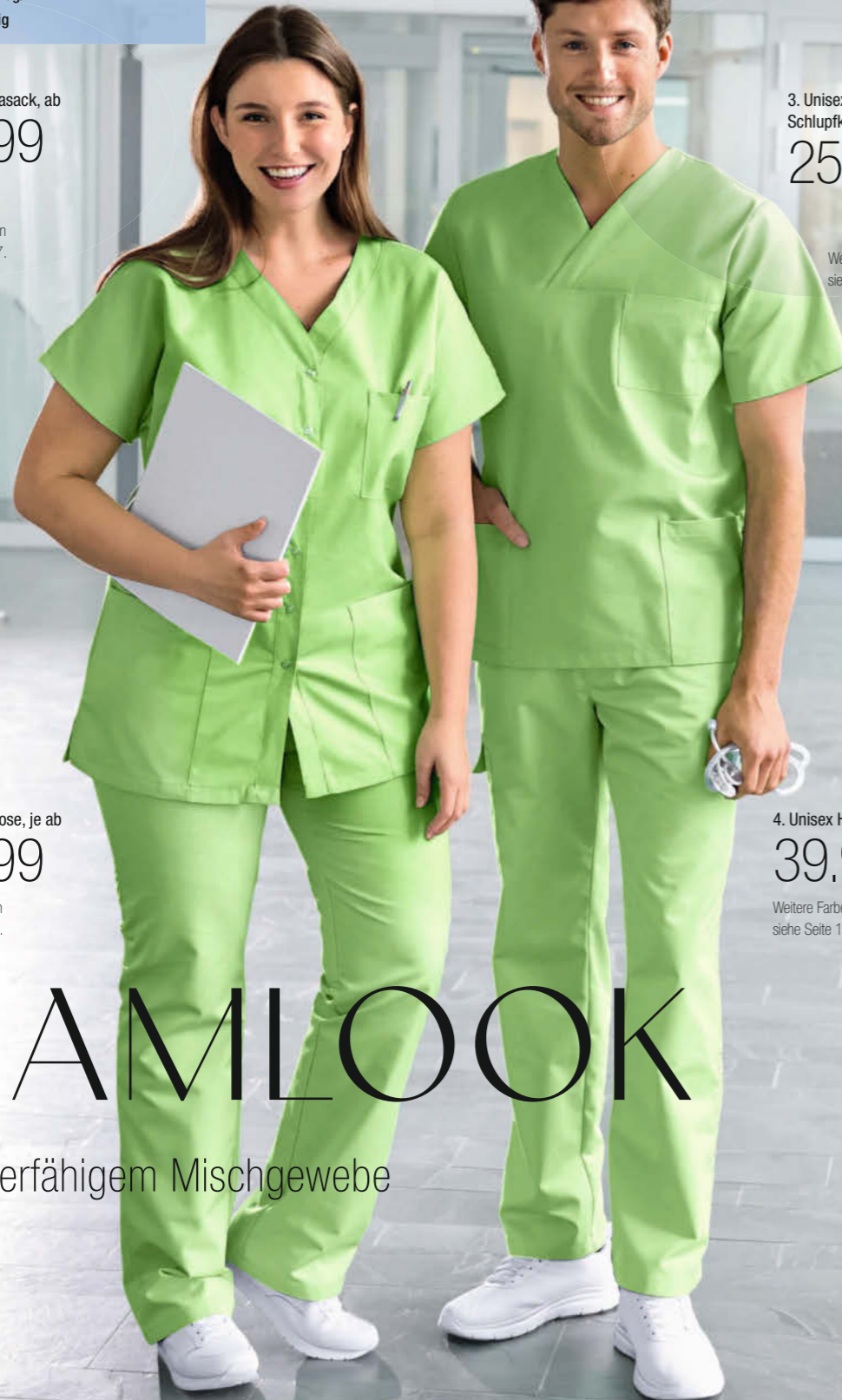

3. Unisex  
Schlupfkasack, ab

25.99



Weitere Farben  
siehe Seite 60.

5. Damen  
Schlupfkasack, ab

28.99



Weitere Farben  
siehe Seite 66.



6. Damen Kasack, ab

36.99



Weitere Farben  
siehe Seite 64.

2. Damen Hose, je ab

32.99

Weitere Farben  
siehe Seite 62.

4. Unisex Hose, ab

39.99

Weitere Farben  
siehe Seite 131.

# TEAMLOOK

In strapazierfähigem Mischgewebe

**1. Damen Kasack**  
leicht tailliert, Druckknopfleiste, 1 Brust-,  
2 Seitentaschen, Seitenschlitze. Länge:  
ca. 74 cm, 65% Polyester/35% Baumwolle,  
210 g/m<sup>2</sup>, 95°, Industriewäsche geeignet  
nach EN ISO 15797

Art. 179 940 178	o.MwSt.	m.MwSt.
Gr. XS-M	27,72 €	32,99 €
Gr. L-3XL	33,61 €	39,99 €

**2. Damen Hose**  
Rundumgummibund und zusätzliche Kordel  
im Bund innen, 2 seitliche Eingrifftaschen,  
Schrittlänge: ca. 82 cm, 65% Polyester/35%  
Baumwolle, 210 g/m<sup>2</sup>, 95°, Industriewäsche  
geeignet nach EN ISO 15797

Art. 180 568 178	apfelgrün	
Art. 181 609 178	weiß	
	o.MwSt.	m.MwSt.
Gr. XS-M	27,72 €	32,99 €
Gr. L-3XL	33,61 €	39,99 €

**3. Unisex Schlupfkasack**  
V-Ausschnitt, Passennaht im Vorderteil,  
1 Brusttasche, 2 Seitentaschen, Seitenschlitze,  
Länge: ca. 70 cm, 65% Polyester/35%  
Baumwolle, 210 g/m<sup>2</sup>, 95°, Industriewäsche  
geeignet nach EN ISO 15797

Art. 180 221 178	o.MwSt.	m.MwSt.
Gr. XS-M	21,84 €	25,99 €
Gr. L-5XL	26,88 €	31,99 €

**4. Unisex Hose**  
Rundumgummibund und zusätzliche Kordel  
im Bund innen, 2 seitliche Eingrifftaschen,  
Schrittlänge: ca. 82 cm, 65% Polyester/35%  
Baumwolle, 210 g/m<sup>2</sup>, 95°, Industriewäsche  
geeignet nach EN ISO 15797

Art. 181 482 178	o.MwSt.	m.MwSt.
Gr. XXS-M	33,61 €	39,99 €
Gr. L-XXL	40,33 €	47,99 €

**5. Damen Schlupfkasack**  
modischer Ausschnitt, 1 Brusttasche,  
2 Seitentaschen, Seitenschlitze, Länge:  
ca. 70 cm, 65% Polyester/35% Baumwolle,  
210 g/m<sup>2</sup>, 95°, Industriewäsche geeignet  
nach EN ISO 15797

Art. 179 660 178	o.MwSt.	m.MwSt.
Gr. XS-M	24,36 €	28,99 €
Gr. L-3XL	29,40 €	34,99 €

**6. Damen Kasack**  
leicht tailliert, Druckknopfleiste, Stehkragen,  
1 Brusttasche, 1 Seitentasche, Länge:  
ca. 75 cm, 65% Polyester/35% Baumwolle,  
210 g/m<sup>2</sup>, 95°, Industriewäsche geeignet  
nach EN ISO 15797

Art. 179 806 178	o.MwSt.	m.MwSt.
Gr. 32-40	31,08 €	36,99 €
Gr. 42-52	37,81 €	44,99 €

**7. Damen Clog**  
2 verstellbare Schließen an Rist- und Fersen-  
riemen, Obermaterial Synthetik, Rist- und  
Fersenriemen aus Synthetik, lederbezogenes  
Korkfußbett, EVA-Laufsohle

Art. 163 217 178	o.MwSt.	m.MwSt.
Gr. 36-42	35,29 €	41,99 €

7. Damen Clog

41.99



# Mit Druckknopfleiste

dezente Kontraste, strapazierfähig und formstabil



1. weiß-pink weiß-türkis weiß-apfelgrün weiß-anthrazit weiß-berry weiß-navy weiß-grau weiß-jeansblau weiß



anthrazit/weiß anthrazit/türkis anthrazit/apfelgrün anthrazit/pink anthrazit/lemon anthrazit/bisquit bisquit/anthrazit pflaume



2. weiß-jeansblau weiß-anthrazit grau-weiß bisquit-anthrazit anthrazit-bisquit



schwarz weiß

3. Damen Berufsschuh, je

74,99

**SKECHERS**  
MEMORY FOAM

**1. Damen Kasack - Regular Fit**  
V-Ausschnitt, 1/2 Arm, 1 Brust- und 2 Seitentaschen, Druckknopferschluss, Schlüssel-schleife in der rechten Tasche, Teilungsnähte im Vorder- und Rückenteil, Seitenschlitze, Länge: ca. 75 cm, 65% Polyester/35% Baumwolle, 210 g/m<sup>2</sup>, 60°  
Art. 181 452 178 weiß-pink  
Art. 181 453 178 weiß-türkis  
Art. 181 454 178 weiß-apfelgrün  
Art. 181 451 178 weiß-anthrazit  
Art. 181 862 178 weiß-berry  
Art. 181 863 178 weiß-navy  
Gr. 34-40 o.MwSt. m.MwSt.  
31,08 € 36,99 €  
Gr. 42-54 37,81 € 44,99 €

Art. 182 095 178 weiß-grau  
Art. 182 096 178 weiß-jeansblau  
Art. 181 450 178 weiß (95°)  
Art. 182 088 178 anthrazit-weiß  
Art. 182 089 178 anthrazit-türkis  
Art. 182 090 178 anthrazit-apfelgrün  
Art. 182 091 178 anthrazit-pink  
Art. 182 092 178 anthrazit-lemon  
Art. 182 093 178 anthrazit-bisquit  
Art. 182 094 178 bisquit-anthrazit  
Art. 182 097 178 pflaume  
Gr. 34-40 o.MwSt. m.MwSt.  
31,08 € 36,99 €  
Gr. 42-50 37,81 € 44,99 €

**2. Herren Kasack - Loose Fit**  
Stehkragen, Druckknopferschluss, 1 Brusttasche, 2 verstärkte Seitentaschen, Schlüssel-schleife in der rechten Tasche, Seitenschlitze, Länge: ca. 75 cm, 65% Polyester/35% Baumwolle, 210 g/m<sup>2</sup>, 60°, Industriewäsche geeignet nach EN ISO 15797  
Art. 182 101 178 weiß/jeansblau  
Art. 182 102 178 weiß/anthrazit  
Art. 182 103 178 grau/weiß  
Art. 182 104 178 bisquit/anthrazit  
Art. 182 105 178 anthrazit/bisquit  
Gr. XS-M o.MwSt. m.MwSt.  
35,29 € 41,99 €  
Gr. L-XL 42,85 € 50,99 €

**3. Damen Berufsschuh**  
von Skechers, EN ISO 20347:2012-OB-FO-SRC, bequeme Passform, Polsterung von Rand und Zunge, Obermaterial: Textil (Mesh)/Synthetik, strapazierfähig, wasser- und schmutzabweisend, Decksohle: Textil, Innensohle: Memory Foam, Laufsohle: Gummi, leicht, flexibel, stoßdämpfend, profiliert, rutschhemmend  
Art. 163 074 178 weiß  
Art. 162 978 178 schwarz  
Gr. 36-41 o.MwSt. m.MwSt.  
63,02 € 74,99 €

**4. Herren Berufsschuh**  
von Skechers, EN ISO 20347:2012-OB-FO-SRC, bequeme Passform, Polsterung von Rand und Zunge, Obermaterial: Textil (Mesh)/Synthetik, strapazierfähig, wasser- und schmutzabweisend, Decksohle: Textil, Innensohle: Memory Foam, Laufsohle: Gummi, leicht, flexibel, stoßdämpfend, profiliert, rutschhemmend  
Art. 163 075 178 weiß (ab Gr. 40)  
Art. 162 979 178 schwarz  
Gr. 39-46 o.MwSt. m.MwSt.  
47,5; 48,5 67,22 € 79,99 €

1. Damen Kasack, je

36,99

weiß-anthrazit

2. Herren Kasack, je

41,99

anthrazit-bisquit

4. Herren Berufsschuh

**SKECHERS**  
MEMORY FOAM

weiß

schwarz

## Schlupfkasack im OP-Style für Sie & Ihn



- 1. Unisex Schlupfkasack - Loose Fit**  
V-Ausschnitt, Passennaht im Vorderteil, 1 Brusttasche, 2 Seitentaschen, Seitenschlitze, Länge: ca. 70 cm, 65% Polyester/35% Baumwolle, 210 g/m<sup>2</sup>, 95°, Industriewäsche geeignet nach EN ISO 15797 (außer königsblau, pink, steingrau, türkis)
- Art. 181 668 178 rot
  - Art. 181 326 178 rosenholz
  - Art. 180 220 178 pink
  - Art. 179 383 178 berry
  - Art. 179 212 178 bordeaux
  - Art. 181 709 178 pflaume
  - Art. 179 209 178 lila
  - Art. 180 890 178 viola
  - Art. 179 210 178 navy
  - Art. 180 891 178 königsblau
  - Art. 180 222 178 türkis
  - Art. 182 624 178 pfirsichrosa
  - Art. 181 710 178 petrolblau
  - Art. 179 567 178 eisblau
  - Art. 181 327 178 petrol
  - Art. 181 788 178 grau
  - Art. 179 702 178 weiß
  - Art. 181 708 178 sonnengelb
  - Art. 183 400 178 steingrau
  - Art. 181 790 178 aqua green
  - Art. 183 149 178 wiesengrün

Art. 180 645 178	limette	
Art. 180 221 178	apfelgrün	
Art. 183 229 178	deep taupe	
Art. 183 228 178	schwarz	
		<b>m.MwSt.</b>
Gr. XS-M	21,84 €	<b>25,99 €</b>
Gr. L-5XL	26,88 €	<b>31,99 €</b>

<b>2. Unisex Piratenkopftuch</b>		
Weite verstellbar, 50% Baumwolle/50% Polyester, 95°		
Art. 183 510 178	navy	
Art. 183 511 178	grau	
Art. 183 512 178	himmelblau	
		<b>m.MwSt.</b>
	9,24 €	<b>10,99 €</b>

<b>3. Unisex Hose</b>		
Unisex, mit 1 Gesäßtasche, Durchzugsband in der Taille, seitlicher Knopfverschluss, Schrittlänge: ca. 82 cm, 65% Polyester/35% Baumwolle, 210 g/m <sup>2</sup> , 95°, Industriewäsche geeignet nach EN ISO 15797		
Art. 179 701 178	weiß	
Art. 179 226 178	navy	
		<b>m.MwSt.</b>
Gr. XS-M	22,68 €	<b>26,99 €</b>
Gr. L-3XL	27,72 €	<b>32,99 €</b>



3. Unisex Hose, je ab  
**26,99**

2. Piratenkopftuch, je  
**10,99**



1. Unisex Schlupfkasack, je ab  
**25,99**



Bis Größe **5XL**

Baumwolle/Polyester Mix 210g/m<sup>2</sup>  
strapazierfähig und langlebig



apfelgrün türkis pflaume pink berry königsblau navy petrol weiß grau



bordeaux bisquit anthrazit schwarz dark lavender

1. Hose  
im Doppelpack  
statt je ab 32,99  
im Einzelkauf,  
nur je ab  
**27.50**



Ab  
Größe **XS**  
Bis  
Größe **3XL**

Im Doppelpack 16% günstiger!

1. Damen Hose, je ab

**32.99**



LÄSSIGE  
PASSFORM

Bis  
Größe **3XL**

**1. Damen Hose**

Rundumgummiband und zusätzliche Kordel im Bund innen, 2 seitliche Eingrifftaschen, Schrittlänge: ca. 82 cm, 65% Polyester/35% Baumwolle, 210 g/m<sup>2</sup>, 95°, Industriewäsche geeignet nach EN ISO 15797 (außer königsblau, pink, türkis)

- Art. 180 568 178 apfelgrün
- Art. 180 567 178 türkis
- Art. 182 489 178 pflaume
- Art. 180 569 178 pink
- Art. 180 761 178 berry
- Art. 180 861 178 königsblau
- Art. 180 801 178 navy
- Art. 181 305 178 petrol
- Art. 181 609 178 weiß
- Art. 199 652 178 grau (bis Gr. XXL)
- Art. 182 716 178 bordeaux
- Art. 182 086 178 bisquit
- Art. 182 085 178 anthrazit
- Art. 182 084 178 schwarz (bis Gr. XXL)
- Art. 180 800 178 dark lavender

Gr. XS-M	27,72 €	<b>32,99 €</b>
Gr. L-3XL	33,61 €	<b>39,99 €</b>

2er-Pack  
Art. 183 328 178 weiß  
o.MwSt. **m.MwSt**  
Gr. XS-M 46,21 € **54,99 €**  
Gr. L-3XL 55,45 € **65,99 €**

**2. Damen Schlupfkasack - Regular Fit**

leicht tailliert, V-Ausschnitt, 2 Seitentaschen, Schlüsselschleife in der rechten Tasche, Taillenabnäher im Vorder- und Rückenteil, Seitenschlitze, Länge: ca. 72 cm, 65% Polyester/35% Baumwolle, 210 g/m<sup>2</sup>, 95°, Industriewäsche geeignet nach EN ISO 15797 (außer pink)

- Art. 182 610 178 pfirsichrosa
- Art. 182 615 178 pink
- Art. 183 443 178 berry
- Art. 183 140 178 rosenholz
- Art. 183 442 178 petrol
- Art. 182 616 178 weiß
- Art. 182 904 178 bordeaux
- Art. 183 141 178 grau
- Art. 183 142 178 himmelblau
- Art. 183 143 178 deep taupe
- Art. 183 145 178 schwarz
- Art. 183 144 178 wiesengrün
- Art. 182 902 178 navy

Gr. 34-40	21,00 €	<b>24,99 €</b>
Gr. 42-52	25,20 €	<b>29,99 €</b>



pfirsichrosa pink berry rosenholz petrol weiß bordeaux grau himmelblau deep taupe schwarz wiesengrün navy

2. Damen Schlupfkasack, je ab

**24.99**



3. Ansteckuhr  
**12.99**

**3. Ansteckuhr**  
praktische Schwesternuhr zum Anstecken, Quarz-Qualitätswerk mit Batterie, nickelallergiefrei, spritzwassergeschützt  
Art. 162 233 178 o.MwSt. **m.MwSt**  
10,92 € **12,99 €**

BUNT &  
KOCHFEST

- WASCHBAR BIS 95°
- PFLEGELEICHT
- LEICHT TAILLIERT



bordeaux

Clog siehe  
Seite 203.

Bis  
Größe **52**



Baumwolle/Polyester Mix 210g/m<sup>2</sup>  
strapazierfähig und langlebig



flieder lila lipstick petrol eisblau türkis



aqua green apfelgrün gelb königsblau pink berry mandarinrot



pflaume navy rot bordeaux steingrau weiß

Von Größe **32**

Bis Größe **52**



**1. Damen Kasack - Regular Fit**  
leicht tailliert, Druckknopfleiste, Stehkragen,  
1 Brusttasche, 1 Seitentasche, Länge: ca. 75  
cm, 65% Polyester/35% Baumwolle, 210 g/  
m<sup>2</sup>, 95°, Industriewäsche geeignet nach  
EN ISO 15797 (außer königsblau, lipstick,  
pink, steingrau, türkis)

Art. 179 808 178	flieder
Art. 179 807 178	lila
Art. 181 091 178	lipstick
Art. 181 337 178	petrol
Art. 179 591 178	eisblau
Art. 180 644 178	türkis
Art. 181 800 178	aqua green
Art. 179 806 178	apfelgrün
Art. 180 643 178	gelb
Art. 180 999 178	königsblau
Art. 179 805 178	pink
Art. 179 592 178	berry

Art. 181 089 178	mandarinrot	
Art. 181 801 178	pflaume	
Art. 183 424 178	navy	
Art. 183 425 178	rot	
Art. 183 426 178	bordeaux	
Art. 183 427 178	steingrau	
Art. 179 603 178	weiß (100% Baumwolle)	
Gr. 32-40	o.MwSt. 31,08 €	m.MwSt. 36,99 €
Gr. 42-52	o.MwSt. 37,81 €	m.MwSt. 44,99 €

**2. Damen Sneaker**  
von Skechers, sehr leicht, Obermaterial:  
Synthetik, Futter: Textil (Mesh), Innensohle:  
Memory Foam, atmungsaktiv, Laufsohle:  
Gummi

Art. 163 269 178	o.MwSt. 79,82 €	m.MwSt. 94,99 €
Gr. 36-41		

**2. Damen Sneaker**  
**94,99**



SKECH-AIR  
BY SKECHERS

- ASYMMETRISCHE DRUCKKNOPFLEISTE
- PFLEGELEICHTES MATERIAL
- LEICHT TAILLIERT
- GROSSE SEITENTASCHE
- BRUSTTASCHE

1. Damen Kasack, je ab

**36.99**

Ringelshirt siehe  
Seite 159.  
pink



Mein Lieblingsteil.

Baumwolle/Polyester Mix 210g/m<sup>2</sup>  
strapazierfähig und langlebig

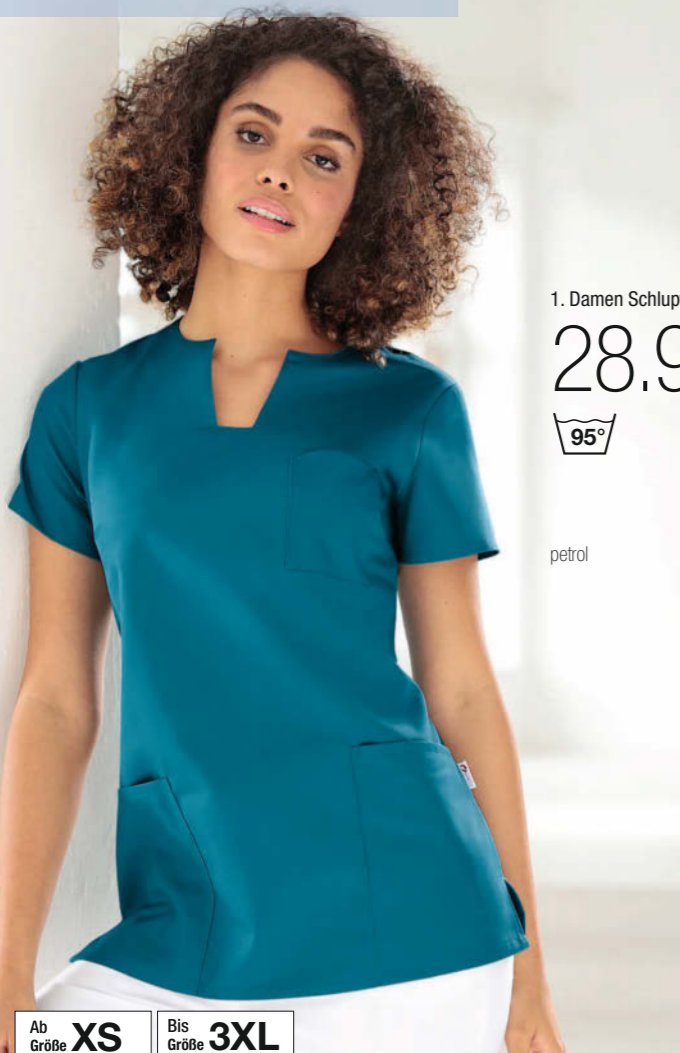

1. Damen Schlupfkasack, je ab

**28.99**



petrol



Ab Größe **XS** Bis Größe **3XL**



Im Doppelpack  
15% günstiger!

1. Je Schlupfkasack im Doppelpack  
statt je ab 28,99 im Einzelkauf

je ab **24.50**



1. Damen Schlupfkasack - Regular Fit  
modischer Ausschnitt, 1 Brusttasche, 2  
Seitentaschen, Seitenschlitze, Länge:  
ca. 70 cm, 65% Polyester/35% Baumwolle,  
210 g/m<sup>2</sup>, 95°, Industriewäsche geeignet  
nach EN ISO 15797 (außer königsblau,  
lipstick, pink, steingrau, türkis)

Art. 181 027 178	lipstick
Art. 181 082 178	mandarinrot
Art. 179 833 178	pink
Art. 179 876 178	gelb
Art. 179 381 178	berry
Art. 179 660 178	apfelgrün
Art. 179 954 178	bordeaux
Art. 179 662 178	eisblau
Art. 179 380 178	lila
Art. 179 953 178	türkis
Art. 179 243 178	flieder
Art. 180 893 178	königsblau
Art. 180 892 178	viola
Art. 179 834 178	navy
Art. 181 328 178	rosenholz
Art. 181 329 178	petrol
Art. 179 659 178	weiß
Art. 182 631 178	pfirsichrosa
Art. 182 632 178	rosy pink
Art. 183 150 178	wiesengrün
Art. 182 633 178	opal
Art. 183 423 178	steingrau
Art. 183 422 178	rot

Gr. XS-M	o.MwSt.	m.MwSt.
Gr. L-3XL	24,36 €	28,99 €
		34,99 €

2er-Pack

Art. 183 324 178	bordeaux
Art. 183 325 178	berry
Art. 183 327 178	türkis
Art. 183 322 178	königsblau
Art. 183 323 178	navy
Art. 183 321 178	petrol
Art. 183 326 178	apfelgrün
Art. 183 320 178	weiß

Gr. XS-M	o.MwSt.	m.MwSt.
Gr. L-3XL	41,17 €	48,99 €
		58,99 €

2. Damen Kasack - Regular Fit  
leicht tailliert, Druckknopfleiste, 1 Brust-,  
2 Seitentaschen, Seitenschlitze. Länge:  
ca. 74 cm, 65% Polyester/35% Baumwolle,  
210 g/m<sup>2</sup>, 95°, Industriewäsche geeignet  
nach EN ISO 15797 (außer königsblau,  
pink, türkis)

Art. 183 440 178	pink
Art. 179 940 178	apfelgrün
Art. 183 441 178	königsblau
Art. 179 938 178	berry
Art. 183 439 178	grau
Art. 179 942 178	lila
Art. 180 261 178	türkis
Art. 183 436 178	petrol
Art. 179 943 178	weiß
Art. 183 438 178	pflaume
Art. 179 941 178	bordeaux
Art. 183 437 178	rot
Art. 179 939 178	navy

Gr. XS-M	o.MwSt.	m.MwSt.
Gr. L-3XL	27,72 €	32,99 €
	33,61 €	39,99 €

3. Unisex Berufsschuh  
von Dian, nach EN ISO 20347, SRC, O1, FO,  
leicht und bequem aus atmungsaktiver tech-  
nischer Mikrofaser, antistatisch, gepolsterte  
Knöchelmanschette, rutschhemmende Sohle,  
40° waschbar

Art. 163 275 178	o.MwSt.	m.MwSt.
Gr. 36-46	58,82 €	69,99 €

3. Unisex Berufsschuh

**69.99**



Ringelshirt siehe  
Seite 159.



2. Damen Kasack, je ab

**32.99**

navy



Ab Größe **XS** Bis Größe **3XL**

Baumwolle/Polyester Mix 210g/m<sup>2</sup>  
strapazierfähig und langlebig



1. Damen Kasack, je ab  
**44,99**

weiß-  
apfelgrün

- EXTRA LANG
- VIEL BEWEGUNGS-  
FREIHEIT
- FIGURBETONENDE  
FARBKAZENTE

Ab  
Größe **XS**

Bis  
Größe **5XL**

2. weiß-lipstick weiß-grau lipstick-grau grau-lipstick



Bis  
Größe **56**

weiß-pink-flieder



5. Berufsclog  
**59,99**

— FERSENRIEMEN MIT  
KLETT VERSTELLBAR



**1. Damen Kasack - Regular Fit**  
1/2 Arm, V-Ausschnitt, Druckknopverschluss, Formteilungsnahte, Kontrasteinsätze, 2 Eingriffstaschen, Handytasche in der rechten Tasche, Schlüsselschleife in der rechten Tasche, Leasing collar im Rückenteil, Seitenschlitze. Länge: ca. 80 cm, 65% Polyester/35% Baumwolle, 210 g/m<sup>2</sup>, 60°, Industriewäsche geeignet nach EN ISO 15797 (außer weiß-pink)

Art. 181 633 178	weiß-pink	
Art. 181 632 178	weiß-apfelgrün	
Art. 181 944 178	weiß-navy	
Art. 180 448 178	weiß-berry	
Art. 181 945 178	weiß-grau	
Art. 181 631 178	weiß-curaçao	
	o.MwSt.	<b>m.MwSt.</b>
Gr. XS-M	37,81 €	<b>44,99 €</b>
Gr. L-5XL	45,37 €	<b>53,99 €</b>

**2. Damen Kasack - Regular Fit**  
V-Ausschnitt, Druckknopverschluss, Brust-abnäher und Taillenabnäher im Rückenteil, 2 Seitentaschen mit 1 Handytasche rechts, Schlüsselschleife in der rechten Tasche, Seitenschlitze. Länge: ca. 75 cm, 65% Polyester/35% Baumwolle, 210 g/m<sup>2</sup>, 95°, Farbe weiß-grau: Industriewäsche geeignet nach EN ISO 15797

Art. 181 205 178	weiß-lipstick	
Art. 181 206 178	weiß-grau	
Art. 181 207 178	lipstick-grau	
Art. 181 208 178	grau-lipstick	
	o.MwSt.	<b>m.MwSt.</b>
Gr. 34-40	33,61 €	<b>39,99 €</b>
Gr. 42-56	40,33 €	<b>47,99 €</b>

**3. Damen Kasack - Regular Fit**  
leicht tailliert, Druckknopfleiste, 3/4 Arm mit Schlitz, 2 Taschen in den Teilungsnahten, Teilungsnahte im Rückenteil, Seitenschlitze. Länge: ca. 75 cm, 65% Polyester/35% Baumwolle, 210 g/m<sup>2</sup>, 95°, Industriewäsche geeignet nach EN ISO 15797

Art. 180 912 178	o.MwSt.	<b>m.MwSt.</b>
Gr. 34-40	33,61 €	<b>39,99 €</b>
Gr. 42-50	40,33 €	<b>47,99 €</b>

**4. Damen Kasack - Regular Fit**  
leicht tailliert, verdeckte Druckknopfleiste, Zierpatten an der vorderen Passe, 2 Seitentaschen, Schlüsselschleife in der rechten Tasche, Kellerfalte für Bewegungsfreiheit im Rücken, Seitenschlitze. Länge: ca. 75 cm, 65% Polyester/35% Baumwolle, 210 g/m<sup>2</sup>, 95°, Industriewäsche geeignet nach EN ISO 15797

Art. 180 911 178	o.MwSt.	<b>m.MwSt.</b>
Gr. 34-40	33,61 €	<b>39,99 €</b>
Gr. 42-50	40,33 €	<b>47,99 €</b>

**5. Damen Berufsclog**  
von Safety Jogger, nach EN ISO 20347:2012, SRC, Obermaterial: Leder, atmungsaktives Innenfutter aus Coolmax®, Fersenriemen mit Klett verstellbar, Absatzhöhe: 3 cm, herausnehmbare Einlegesohle, stoßabsorbierend, antistatisch, federleichte Zwischensohle aus EVA, rutschhemmende Gummisohle

Art. 162 816 178	weiß-pink-flieder	
	o.MwSt.	<b>m.MwSt.</b>
Gr. 36-42	50,41 €	<b>59,99 €</b>

1. weiß-pink weiß-apfelgrün weiß-navy



weiß-berry weiß-grau weiß-curaçao

weiß-  
grau

2. Damen Kasack, je ab  
**39,99**

— FARBIGE PASPEL

— DOPPELTASCHE



Hosen siehe  
Seite 120.

3. Damen Kasack, ab  
**39,99**

— 3/4 ARMLÄNGE



4. Damen Kasack, ab  
**39,99**

— RÜCKENSCHLITZ FÜR  
MEHR BEWEGUNGSFREIHEIT



Baumwolle/Polyester Mix 210g/m<sup>2</sup>  
strapazierfähig und langlebig

# PRAKTISCHE ÜBERWURFSCHÜRZEN

1. Überwurstschürze, je ab

34,99

navy

— VERSTELLBARER DRUCK-  
KNOPFVERSCHLUSS



Ringelshirt siehe  
Seite 159.

— LÄNGE CA. 82 CM

Bis  
Größe **54**

1. weiß navy



bordeaux grau

**1. Überwurstschürze - Regular Fit**  
leicht tailliert, seitlich verstellbarer Druck-  
knopfverschluss, 2 Seitentaschen, Schlüssel-  
schleife in der rechten Tasche, Taillennäher  
im Vorder- und Rückenteil, Passennaht im  
Vorderteil, Länge: ca. 82 cm (ab Schulter-  
punkt), 65% Polyester/35% Baumwolle,  
210 g/m<sup>2</sup>, 60°, Industriewäsche geeignet  
nach EN ISO 15797

Art.	Farbe	o.MwSt.	m.MwSt.
Art. 183 001 178	weiß		
Art. 183 002 178	navy		
Art. 183 003 178	bordeaux		
Art. 183 004 178	grau		
Gr. 1 (36-40)			
2 (42-46)		29,40 €	34,99 €
Gr. 3 (48-54)		35,29 €	41,99 €

**2. Überwurstschürze - Regular Fit**  
1 Brusttasche, 2 Seitentaschen, Weite durch  
seitliche Knöpfe variabel verstellbar, Länge  
ca. 93 cm (ab Schulterpunkt),  
65% Polyester/35% Baumwolle,  
210 g/m<sup>2</sup>, 60°, Industriewäsche geeignet  
nach EN ISO 15797

Art.	Farbe	o.MwSt.	m.MwSt.
Art. 135 080 178	schwarz		
Art. 135 078 178	navy		
Art. 135 077 178	weiß		
Art. 135 079 178	bordeaux		
Art. 181 407 178	apfelgrün		
Art. 181 408 178	berry		
Gr. S-M		31,08 €	36,99 €
Gr. L-XL		37,81 €	44,99 €

2. schwarz navy



apfelgrün berry

**3. Damen Clog**  
2 verstellbare Schließen an Rist- und Fersen-  
riemen, Obermaterial Synthetik, Rist- und  
Fersenriemen aus Synthetik, lederbezogenes  
Korkfußbett, EVA-Laufsohle  
**Art. 161 862 178** Motiv Health & Care  
**Art. 163 223 178** Motiv Peace (Gr. 36-46)  
o.MwSt. m.MwSt.  
Gr. 36-42 35,29 € 41,99 €

3. Damen Clog, je

41,99

Motiv Health & Care



Motiv Peace



2. Überwurstschürze, je ab

36,99

apfelgrün

— WEITE DURCH  
KNÖPFE VERSTELLBAR



— LÄNGE CA. 93 CM

# UNSER STICK- UND DRUCKSERVICE

Wir besticken und bedrucken Ihre Kleidungsstücke individuell.  
Wir beraten Sie gerne!

Personalisieren Sie Ihr Kleidungsstück in nur wenigen  
Schritten online auf [www.clinicdress.de](http://www.clinicdress.de)

1. Wählen Sie eine der  
folgenden Schriftarten:

Arial  
Comic Sans  
Times New Roman  
*Brush Script*

2. Geben Sie Ihren  
Namen ein:

Eva Mustermann

Schriftgröße: 10mm  
Maximal 15 Zeichen  
(inkl. Leerzeichen und Satzzeichen)

3. Wählen Sie eine der  
folgenden Schriftfarben:



Schwarz    Weiß    Grau  
(Isacord 4073)

4. Bestimmen Sie  
die Platzierung:

- Zentriert
- Rechtsbündig
- Linksbündig

Es wird immer auf Brusthöhe und  
über die Brusttasche gestickt, falls  
eine Brusttasche vorhanden ist.

Für **Logostickereien, Stickembleme, Textildruck oder Lasergravur** senden Sie uns einfach eine E-Mail  
mit Ihren Wünschen an [stickservice@clinicdress.de](mailto:stickservice@clinicdress.de) oder rufen Sie uns an: **0800 / 541 11 22**

Gerne erstellen wir Ihnen ein individuelles Angebot.

Bestickte Artikel sind vom Umtausch- und Rückgaberecht ausgeschlossen.



Polyester/ Baumwolle Mix 115g/m<sup>2</sup>  
super leicht und angenehm

# FRÖHLICHE MOTIVE

je ab 39.99



Motiv Eule



Motiv Apfel

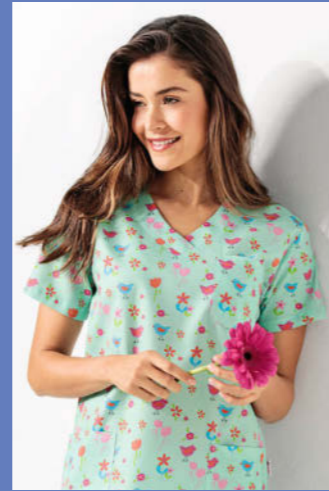

Motiv Vogel



Motiv Katze, blau

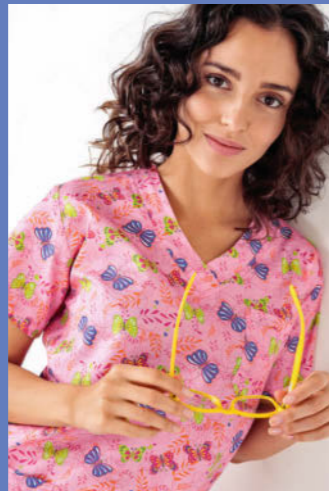

Motiv Schmetterling



Motiv Hund



Motiv Katze, rosy-pink



Motiv 80er Jahre

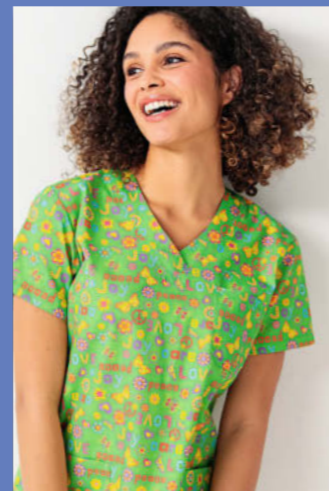

Motiv 70er Jahre



Motiv Health & Care



Motiv Zahn

1. Damen Schlupfkasack - Regular Fit  
V-Ausschnitt, Schlüsselrolle in der rechten  
Tasche, 2 Seitentaschen, 1 Brusttasche,  
Seitenschlitze, Länge: ca. 69 cm, 65%  
Polyester/35% Baumwolle, 115 g/m<sup>2</sup>, 60°  
Art. 183 565 178 Motiv Health & Care  
Art. 182 918 178 Motiv Eule  
Art. 182 920 178 Motiv Apfel  
Art. 182 919 178 Motiv Vogel  
Art. 183 501 178 Motiv Katze, blau

Art. 183 276 178	Motiv Schmetterling
Art. 183 286 178	Motiv Hund
Art. 183 500 178	Motiv Katze, rosy-pink
Art. 183 592 178	Motiv 80er Jahre
Art. 183 593 178	Motiv 70er Jahre
Art. 183 603 178	Motiv Zahn
	o.MwSt. m.MwSt.
Gr. 34-40	33,61 € 39,99 €
Gr. 42-58	40,33 € 47,99 €

2. Damen Clog  
2 verstellbare Schließen an Rist- und Fersenriemen, Obermaterial Synthetik, Rist- und Fersenriemen aus Synthetik, lederbezogenes Korkfußbett, EVA-Laufsohle  
Art. 163 224 178 o.MwSt. m.MwSt.  
Gr. 36-42 35,29 € 41,99 €



➔ Noch mehr Auswahl online: [www.clinicdress.de/all-over-prints](http://www.clinicdress.de/all-over-prints)

Polyester/Baumwolle Mix 115g/m<sup>2</sup>  
super leicht und angenehm

# FRÖHLICHE MOTIVE

JETZT BIS GRÖSSE 58



1. navy-petrolblau



apfelgrün-navy



rosy-pink-navy



rosy-pink-navy navy-petrolblau



2. Piratenkopftuch, je

10,99

apfelgrün-navy

**1. Damen Schlupfkasack - Regular Fit**  
V-Ausschnitt, Schlüssel Schlaufe in der rechten Tasche, 2 Seitentaschen, 1 Brusttasche, Seitenschlitze, Länge: ca. 69 cm, 65% Polyester/35% Baumwolle, 115 g/m<sup>2</sup>, 60°  
Art. 182 312 178 navy-petrolblau  
Art. 182 916 178 apfelgrün-navy  
Art. 182 917 178 rosy-pink-navy  
Art. 181 706 178 weiß-blau-grau  
Art. 181 707 178 weiß-berry-grau  
o.MwSt. m.MwSt.  
Gr. 34-40 33,61 € 39,99 €  
Gr. 42-58 40,33 € 47,99 €

**2. Piratenkopftuch**  
Weite verstellbar, 65% Polyester/35% Baumwolle, 115 g/m<sup>2</sup>, 60°  
Art. 183 513 178 apfelgrün-navy  
Art. 183 514 178 rosy-pink-navy  
Art. 183 515 178 navy-petrolblau  
o.MwSt. m.MwSt.  
9,24 € 10,99 €



1. Damen Schlupfkasack, je ab

39,99

weiß-blau-grau

weiß-berry-grau

Bis Größe 58

Polyester/Baumwolle Mix 115g/m<sup>2</sup>  
super leicht und angenehm

# Tierische Motive je ab 39.99

1. Motiv Faultier



1. Punkte



1. Motiv Hund



2. Motiv Maus

2. Motiv Katze



2. Motiv Panda



3. Motiv Hund



3. Motiv Faultier

**1. Damen Schlupfkasack - Regular Fit**  
V-Ausschnitt, 1 Brusttasche, 2 Doppeltaschen, Schlüsselschleife in der rechten Tasche, Seitenschlitze, Länge: ca. 69 cm, 65% Polyester/35% Baumwolle, 115 g/m<sup>2</sup>, 60°  
Art. 183 532 178 Motiv Faultier  
Art. 183 533 178 Motiv Punkte  
Art. 183 531 178 Motiv Hund

Gr. XS-M	33,61 €	<b>m.MwSt.</b>	<b>39,99 €</b>
Gr. L-4XL	40,33 €	<b>m.MwSt.</b>	<b>47,99 €</b>

**2. Damen Schlupfkasack - Regular Fit**  
gesticktes Motiv auf der rechten Tasche, V-Ausschnitt, 1/2 Arm, 2 Seitentaschen, Schlüsselschleife in der rechten Tasche, Brustabnäher, Taillenabnäher im Rückenteil, Seitenschlitze, Länge: ca. 72cm, 50% Baumwolle/50% Polyester (Cooltex), 180 g/m<sup>2</sup>, 60°  
Art. 183 536 178 Motiv Maus  
Art. 183 534 178 Motiv Katze  
Art. 183 535 178 Motiv Panda

Gr. XS-M	33,61 €	<b>m.MwSt.</b>	<b>39,99 €</b>
Gr. L-4XL	40,33 €	<b>m.MwSt.</b>	<b>47,99 €</b>

**3. Piratenkopftuch**  
Weite verstellbar, 65% Polyester/35% Baumwolle, 115 g/m<sup>2</sup>, 60°  
Art. 183 529 178 Motiv Hund  
Art. 183 530 178 Motiv Panda

o.MwSt.	9,24 €	<b>m.MwSt.</b>	<b>10,99 €</b>
---------	--------	----------------	----------------

**4. Damen Clog**  
2 verstellbare Schließen an Rist- und Fersenriemen, Obermaterial: Synthetik, Decksohle: Leder, Innensohle: Kork, Laufsohle: EVA, stoßdämpfend  
Art. 163 170 178 o.MwSt. **m.MwSt.**  
Gr. 36-42 35,29 € **41,99 €**





# Cooler Prints

Der etwas andere Kasack – leichtes Gewebe, super angenehm!  
Mit den perfekt dazu passenden Hosen.



— MIT KORDEL INNEN

NORMALE  
PASSFORM

**1. Damen Hose**  
5-Pocket, hoher Bund, gerades Bein, Teilgummiband hinten, 65% Baumwolle/30% Polyester/5% Elasthan (Satin-Stretch), 275 g/m<sup>2</sup>, 30°  
**Art. 182 891 178** o.MwSt. m.MwSt.  
Schrittlänge: ca. 78 cm  
Normale Größe o.MwSt. m.MwSt.  
Gr. 32-40 50,41 € 59,99 €  
Gr. 42-54 60,50 € 71,99 €  
Lange Größe Schrittlänge: ca. 84 cm  
o.MwSt. m.MwSt.  
Gr. 68-80 50,41 € 59,99 €  
Gr. 84-96 60,50 € 71,99 €

**2. Damen Hose**  
lässige Beinweite, Rundungsbund mit Gummizug und Durchzugband, 2 Seitentaschen, 1 kleine Geldtasche, 2 Gesäßtaschen, doppelte Beintasche mit Stiftabtrennung rechts, Schrittlänge: ca. 82 cm, 64% Polyester/34% Baumwolle/2% Elastolefin (Stretch), 245 g/m<sup>2</sup>, 95°, Industriewäsche geeignet nach EN ISO 15797  
**Art. 180 456 178** o.MwSt. m.MwSt.  
Gr. 36-40 37,81 € 44,99 €  
Gr. 42-50 45,37 € 53,99 €

**3. Unisex Hose**  
lässige Beinweite, Rundungsbund mit Kordel innen, 2 Seitentaschen, 2 Gesäßtaschen, 1 Beintasche rechts, Schrittlänge: ca. 86 cm, 50% Baumwolle/50% Polyester, 180 g/m<sup>2</sup>, 60°, Industriewäsche geeignet nach EN ISO 15797  
**Art. 183 285 178** dunkelgrau melange  
o.MwSt. m.MwSt.  
Gr. XS-M 42,01 € 49,99 €  
Gr. L-4XL 50,41 € 59,99 €

**4. Unisex Schlupfkasack - Loose Fit**  
V-Ausschnitt, 1/2 Arm, 2 Seitentaschen, 1 Brusttasche, Schlüsselschleife in der rechten Tasche, Seitenschlitze, Länge: ca. 75 cm, 65% Polyester/35% Baumwolle, 115 g/m<sup>2</sup>, 60°  
**Art. 183 598 178** Motiv Camouflage  
**Art. 183 600 178** Motiv Batik  
**Art. 183 599 178** Karo  
o.MwSt. m.MwSt.  
Gr. XS-M 33,61 € 39,99 €  
Gr. L-3XL 40,33 € 47,99 €

4. Unisex  
Schlupfkasack, je ab  
**39.99**  
Motiv Batik

Motiv Camouflage

Motiv Karo



1. Damen Hose, ab  
**59.99**

2. Damen Hose, ab  
**44.99**

3. Unisex Hose, ab  
**49.99**

Baumwolle/Polyester/Stretch 150g/m<sup>2</sup>  
leicht und elastisch

# Sommerlich leichte Stretch-Kasacks

Frische Farben, unterschiedliche Styles für Sie und Ihn. Das leichte Stretchmaterial bietet viel Bewegungsfreiheit und trägt sich angenehm leicht. Finden Sie das Richtige für Ihr Team – probieren Sie es aus!



4. königsblau curaçao apfelgrün navy bordeaux pflaume pink himmelblau deep taupe wiesengrün weiß



2. königsblau petrol curaçao apfelgrün navy bordeaux pflaume pink aqua green



3. königsblau petrol curaçao apfelgrün navy bordeaux pflaume pink aqua green



1. weiß deep taupe navy pflaume himmelblau



1. Herren Kasack,  
je ab  
**39,99**

2. Damen Schlupfkasack,  
je ab  
**29,99**

3. Unisex Schlupfkasack,  
je ab  
**29,99**

4. Damen Kasack,  
je ab  
**39,99**

**1. Herren Kasack - Regular Fit**  
Stehkragen, Druckknopfleiste, 1 Brusttasche, 2 Seitentaschen, Schlüsselschleife in der rechten Tasche, Passennaht im Vorder- und Rückenteil, Seitenschlitze, Länge: ca. 75 cm, 49% Baumwolle/48% Polyester/3% Elastolefin (Stretch), 150 g/m<sup>2</sup>, 60°, Industriewäsche geeignet nach EN ISO 15797

Art. 183 037 178	weiß	
Art. 183 038 178	deep taupe	
Art. 183 039 178	navy	
Art. 183 040 178	pflaume	
Art. 183 041 178	himmelblau	
	o.MwSt.	m.MwSt.
Gr. 46-50	33,61 €	39,99 €
Gr. 52-56	40,33 €	47,99 €

**2. Damen Schlupfkasack - Regular Fit**  
V-Ausschnitt, leicht tailliert, Schlüsselschleife in der rechten Tasche, 2 Seitentaschen, rechte Tasche doppelt mit Stiftabtrennung, hinten länger, Länge: ca. 72 cm, 49% Baumwolle/48% Polyester/3% Elastolefin (Stretch), 150 g/m<sup>2</sup>, 60°, Industriewäsche geeignet nach EN ISO 15797 (außer petrol, pink)

Art. 181 331 178	königsblau	
Art. 181 332 178	petrol	
Art. 181 333 178	curaçao	
Art. 182 320 178	apfelgrün	
Art. 182 319 178	navy	
Art. 182 322 178	bordeaux	
Art. 181 376 178	pflaume	
Art. 181 592 178	pink	
	aqua green	
	o.MwSt.	m.MwSt.
Gr. 34-40	25,20 €	29,99 €
Gr. 42-50	30,24 €	35,99 €

**3. Unisex Schlupfkasack - Loose Fit**  
V-Ausschnitt, Passennaht im Vorderteil, 1 Brusttasche, 2 Seitentaschen, Seitenschlitze, Länge: ca. 74 cm, 49% Baumwolle/48% Polyester/3% Elastolefin (Stretch), 150 g/m<sup>2</sup>, 60°, Industriewäsche geeignet nach EN ISO 15797 (außer aqua green, pink)

Art. 182 242 178	königsblau	
Art. 183 453 178	petrol	
Art. 182 237 178	curaçao	
Art. 182 239 178	apfelgrün	
Art. 182 945 178	navy	
Art. 182 944 178	bordeaux	
Art. 183 428 178	pflaume	
Art. 182 240 178	pink	
Art. 182 238 178	aqua green	
	o.MwSt.	m.MwSt.
Gr. XS-M	25,20 €	29,99 €
Gr. L-3XL	30,24 €	35,99 €

**4. Damen Kasack - Regular Fit**  
leicht tailliert, V-Ausschnitt, Druckknopfleiste, 2 Seitentaschen, Schlüsselschleife in der rechten Tasche, Teilungsnähte im Vorder- und Rückenteil, Seitenschlitze, Länge: ca. 72 cm, 49% Baumwolle/48% Polyester/3% Elastolefin (Stretch), 150 g/m<sup>2</sup>, 60°, Industriewäsche geeignet nach EN ISO 15797 (außer pink)

Art. 182 928 178	königsblau	
Art. 182 924 178	curaçao	
Art. 182 927 178	apfelgrün	
Art. 182 925 178	navy	
Art. 182 922 178	bordeaux	
Art. 182 923 178	pflaume	
Art. 182 921 178	pink	
Art. 183 133 178	himmelblau	
Art. 183 134 178	deep taupe	
Art. 183 135 178	wiesengrün	
Art. 183 136 178	weiß	
	o.MwSt.	m.MwSt.
Gr. 34-40	33,61 €	39,99 €
Gr. 42-52	40,33 €	47,99 €

Baumwolle/Polyester Mix 155g/m<sup>2</sup>  
leicht und angenehm

# SOMMERLEICHTE KLASSIKER



1. königsblau rot petrol pflaume berry



türkis navy apfelgrün lila gelb



petrolblau pink sonnengelb

## 1. Damen Schlupfkasack - Regular Fit

V-Ausschnitt, Passennaht im Vorderteil, 2 Seitentaschen, Arm- und Seitenschlitze, Taillenabnäher im Vorder- und Rückenteil, Länge: ca. 72 cm, 50% Baumwolle/50% Polyester, 155 g/m<sup>2</sup>, 95°, Industriewäsche geeignet nach EN ISO 15797 (außer pink)

- |                  |                  |
|------------------|------------------|
| Art. 181 596 178 | königsblau (60°) |
| Art. 181 711 178 | rot              |
| Art. 181 594 178 | petrol           |
| Art. 181 713 178 | pflaume          |
| Art. 179 758 178 | berry            |
| Art. 180 267 178 | türkis           |
| Art. 179 760 178 | navy             |
| Art. 179 761 178 | apfelgrün        |
| Art. 179 759 178 | lila             |
| Art. 180 810 178 | gelb             |
| Art. 181 714 178 | petrolblau       |
| Art. 181 595 178 | pink (60°)       |
| Art. 181 712 178 | sonnengelb       |

Gr. XS-M	o.MwSt.	m.MwSt.
	24,36 €	28,99 €
Gr. L-5XL	29,40 €	34,99 €

1. Damen Schlupfkasack, je ab

28.99



berry

VERSTÄRKTE  
TASCHEN

Bis  
Größe **5XL**



2. Unisex Schlupfkasack, je ab

28.99



Für  
Sie &  
Ihn

BRUSTTASCHE

apfelgrün

Bis  
Größe **4XL**

## 2. Unisex Schlupfkasack - Loose Fit

V-Ausschnitt, Passennaht im Vorderteil, 2 Seitentaschen, 1 Brusttasche, Schlüssel-schleife in der rechten Tasche, Leasing collar im Rückenteil, Seitenschlitze, Länge: ca. 75 cm, 50% Baumwolle/50% Polyester, 155 g/m<sup>2</sup>, 95°, Industriewäsche geeignet nach EN ISO 15797

- |                  |            |
|------------------|------------|
| Art. 183 408 178 | königsblau |
| Art. 183 409 178 | rot        |
| Art. 183 410 178 | petrol     |
| Art. 183 411 178 | pflaume    |
| Art. 183 412 178 | berry      |
| Art. 183 413 178 | türkis     |
| Art. 183 414 178 | navy       |
| Art. 183 415 178 | apfelgrün  |
| Art. 183 595 178 | sonnengelb |

Gr. XS-M	o.MwSt.	m.MwSt.
	24,36 €	28,99 €
Gr. L-4XL	29,40 €	34,99 €



königsblau rot petrol pflaume berry türkis navy apfelgrün sonnengelb

Baumwolle 190g/m<sup>2</sup>  
100% Naturfaser

# Doppelpack Schlupfkasacks

Jetzt mit neuen Farben und passenden Hosen!  
Alle Artikel in hautfreundlicher und atmungsaktiver Baumwolle.



weiß aquarelle türkis light blue



pacific light navy navy pflaume



apfelgrün grün berry pink



2. regency red light navy navy grün weiß



regency red

1. Unisex Schlupfkasack  
im Doppelpack 42,99,  
einzeln nur je ab

21.50

Für Sie & Ihn Bis Größe **5XL**

1. regency red

1. light navy

2. Unisex Hose, je ab

29.99

Für Sie & Ihn

Bis Größe **5XL**

1. Unisex Schlupfkasack - Loose Fit  
im 2er-Pack, Passenahmt im Vorder- und Rückenteil, V-Ausschnitt, 1 Brusttasche, 2 Seitentaschen, Seitenschlitze, Länge: ca. 70 cm, 100% Baumwolle (Leinwandbindung), 190 g/m<sup>2</sup>, 60°, Industriewäsche geeignet nach EN ISO 15797 (außer pink)

Art. 179 703 178	weiß
Art. 127 114 178	aquarelle
Art. 182 235 178	türkis
Art. 127 112 178	light blue
Art. 127 113 178	pacific
Art. 127 573 178	light navy
Art. 183 586 178	navy
Art. 182 231 178	pflaume
Art. 182 234 178	apfelgrün
Art. 183 560 178	grün
Art. 182 236 178	berry
Art. 182 233 178	pink
Art. 127 115 178	regency red

	o.MwSt.	m.MwSt.
Gr. XS-M	36,13 €	42,99 €
Gr. L-5XL	43,69 €	51,99 €

2. Unisex Hose  
mit 1 Gesäßtasche, Durchzugsband in der Taille, seitlicher Knopfverschluss. Schrittlänge: ca. 82 cm, 100% Baumwolle (Leinwandbindung), 190 g/m<sup>2</sup>, 60°, Industriewäsche geeignet nach EN ISO 15797

Art. 127 124 178	regency red
Art. 127 570 178	light navy
Art. 183 587 178	navy
Art. 183 561 178	grün
Art. 179 706 178	weiß

	o.MwSt.	m.MwSt.
Gr. XS-M	25,20 €	29,99 €
Gr. L-5XL	30,24 €	35,99 €

# 100% COTTON

HAUTFREUNDLICH & ATMUNGSAKTIV

**1. Damen Kasack - Loose Fit**  
mit Druckknopfleiste, 2 Brust- und  
2 Seitentaschen, 3/4-Arm mit Aufschlag,  
Seitenschlitze. Länge: ca. 85 cm.  
100% Baumwolle, 210 g/m<sup>2</sup>, 95°  
**Art. 179 606 178** o.MwSt. m.MwSt  
Gr. 36-40 37,81 € **44,99 €**  
Gr. 42-56 45,37 € **53,99 €**

**2. Damen Kasack - Regular Fit**  
leicht tailliert, Druckknopfleiste, Stehkragen,  
1 Brust- und 1 Seitentasche. Länge:  
ca. 75 cm. 100% Baumwolle, 210 g/m<sup>2</sup>, 95°  
**Art. 179 603 178** o.MwSt. m.MwSt  
Gr. 32-40 31,08 € **36,99 €**  
Gr. 42-52 37,81 € **44,99 €**

**3. Damen Kasack - Loose Fit**  
Stehkragen, 1/1-Arm zum Krempeln,  
1 Brust-, 2 Seitentaschen, Seitenschlitze.  
Länge: ca. 80 cm, 100% Baumwolle,  
210 g/m<sup>2</sup>, 95°  
**Art. 504 316 178** o.MwSt. m.MwSt  
Gr. 34-40 37,81 € **44,99 €**  
Gr. 42-56 45,37 € **53,99 €**

1. Damen Kasack, ab  
**44,99**



Bis  
Größe **56**

2. Damen Kasack, ab  
**36,99**



Bis  
Größe **52**

3. Damen Kasack, ab  
**44,99**



Bis  
Größe **56**

Baumwolle 210g/m<sup>2</sup>  
100% Naturfaser

**1. Herren Kasack - Regular Fit**

Stehkragen, 1/2-Arm mit imitiertem Aufschlag, Vorderpasse, 1 Brust-, 2 Seitentaschen, Seitenschlitze. Länge: ca. 80 cm, 100% Baumwolle, 210 g/m<sup>2</sup>, 95°

Art. 605 055 178	o.MwSt.	m.MwSt.
Gr. 44-50	48,73 €	57,99 €
Gr. 52-62	58,82 €	69,99 €

**2. Herren Hose**

gerader Beinverlauf, 5-Pocket. 97% Baumwolle/3% Elastofin (Stretch), 270 g/m<sup>2</sup>, 95°, Industriewäsche geeignet nach EN ISO 15797

Art. 179 963 178

<b>Kurze Größe</b>	Schrittlänge: ca. 78 cm	o.MwSt.	m.MwSt.
Gr. 25		58,82 €	69,99 €
Gr. 26-27		70,58 €	83,99 €

<b>Normale Größe</b>	Schrittlänge: ca. 83 cm	o.MwSt.	m.MwSt.
Gr. 46-50		58,82 €	69,99 €
Gr. 52-64		70,58 €	83,99 €

<b>Lange Größe</b>	Schrittlänge: ca. 86 cm	o.MwSt.	m.MwSt.
Gr. 98-102		58,82 €	69,99 €
Gr. 106		70,58 €	83,99 €

**3. Herren Hose**

mit 1 Gesäß-, 2 Seitentaschen. Schrittlänge: ca. 86 cm, 100% Baumwolle, 210 g/m<sup>2</sup>, 95°

Art. 601 764 178	o.MwSt.	m.MwSt.
Gr. 44-50	48,73 €	57,99 €
Gr. 52-60	58,82 €	69,99 €

**4. Damen Schlupfkasack - Loose Fit**  
mit gerader Passe im Vorder- und Rückenteil, kurze Kimonoärmel, 1 Brust-, 2 Seitentaschen. Länge: ca. 75 cm, 100% Baumwolle, 210 g/m<sup>2</sup>, 95°

Art. 604 225 178	o.MwSt.	m.MwSt.
Gr. 32-40	33,61 €	39,99 €
Gr. 42-64	40,33 €	47,99 €

**5. Überwurfschürze - Regular Fit**  
mit rundem Ausschnitt, seitlich mit Druckknöpfen verstellbar, abgerundeter Saum, 2 Seitentaschen. Länge: ca. 81 cm (ab Schulterpunkt), 100% Baumwolle, 210 g/m<sup>2</sup>, 95°

Art. 604 349 178	o.MwSt.	m.MwSt.
Gr. 1 (36-40)	29,40 €	34,99 €
2 (42-46)	35,29 €	41,99 €
Gr. 3 (48-54)		

1. Herren Kasack, ab

57,99



4. Damen Schlupfkasack, ab

39,99



5. Überwurfschürze, ab

34,99



Bis Größe 62

Bis Größe 60

Bis Größe 64

Bis Größe 54

SEITLICH VERSTELLBAR

2. Herren Hose, ab

69,99



— AUCH IN KURZ- UND LANGGRÖSSEN

— 97% BAUMWOLLANTEIL

NORMALE PASSFORM



3. Herren Hose, ab

57,99



WEITE PASSFORM





1. Damen Schlupfkasack, je ab

19.99

Bis Größe 4XL

2. Damen Kasack, ab

25.99

Bis Größe 60 95°

3. Damen Kasack, ab

25.99

Bis Größe 60 95°

**1. Damen Schlupfkasack - Regular Fit**  
 farbiger Besatz, V-Ausschnitt, 1 Seitentasche, Seitenschlitze, Länge: ca. 69 cm, 65% Polyester/35% Baumwolle, 215 g/m<sup>2</sup>, 60°, Industriewäsche geeignet nach EN ISO 15797 (außer weiß/pink/rosy pink)  
**Art. 179 308 178** lila-flieder  
**Art. 194 249 178** royalblau-bleu  
**Art. 181 996 178** pink-rosy pink  
**Art. 181 997 178** petrol-aqua green  
 o.MwSt. m.MwSt.  
 Gr. XS-M 16,80 € 19,99 €  
 Gr. L-4XL 20,16 € 23,99 €

**2. Damen Kasack - Regular Fit**  
 V-Ausschnitt, 1 Brust-, 2 Seitentaschen, Seitenschlitze, Länge: ca. 75 cm, 95°, Industriewäsche geeignet nach EN ISO 15797  
**Art. 504 376 178** 65% Polyester/35% Baumwolle (210 g/m<sup>2</sup>)  
 o.MwSt. m.MwSt.  
 Gr. 34-40 21,84 € 25,99 €  
 Gr. 42-60 26,88 € 31,99 €  
**Art. 504 380 178** 100% Baumwolle (210 g/m<sup>2</sup>)  
 o.MwSt. m.MwSt.  
 Gr. 34-40 23,52 € 27,99 €  
 Gr. 42-60 28,56 € 33,99 €

**3. Damen Kasack - Regular Fit**  
 Stehkragen, 2 Seitentaschen, Seitenschlitze, Länge: ca. 75 cm, 95°, Industriewäsche geeignet nach EN ISO 15797  
**Art. 604 378 178** 65% Polyester/35% Baumwolle (210 g/m<sup>2</sup>)  
 o.MwSt. m.MwSt.  
 Gr. 34-40 21,84 € 25,99 €  
 Gr. 42-60 26,88 € 31,99 €  
**Art. 604 382 178** 100% Baumwolle (210 g/m<sup>2</sup>)  
 o.MwSt. m.MwSt.  
 Gr. 34-40 23,52 € 27,99 €  
 Gr. 42-60 28,56 € 33,99 €

1. lila-flieder

royalblau-bleu



pink-rosy pink

petrol-aqua green

Hose im Doppelpack  
 18% günstiger!



2er-Pack



4. Je Hose im Doppelpack statt ab 29.99 im Einzelkauf nur ab

24.50

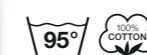

Bis Größe 54

**4. Damen Hose**  
 mit Teilgummi im Bund, 2 Gesäßtaschen, Schrittänge (Normale Größe): ca. 80 cm, Schrittänge (Lange Größe): ca. 86 cm, 100% Baumwolle, 210 g/m<sup>2</sup>, 95°  
**Art. 181 298 178** o.MwSt. m.MwSt.  
 Gr. 34-40 25,20 € 29,99 €  
 Gr. 42-54 30,24 € 35,99 €  
**2er-Pack**  
**Art. 183 329 178** o.MwSt. m.MwSt.  
 Gr. 34-40 41,17 € 48,99 €  
 Gr. 42-54 49,57 € 58,99 €

5. Damen Kasack, ab

27.99



4. Je Hose im Doppelpack statt ab 29.99 im Einzelkauf nur ab

24.50

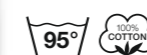

Bis Größe 54

**5. Damen Kasack - Regular Fit**  
 leicht tailliert, 2 Taschen, Druckknopfleiste, Passennaht im Vorderteil, Taillenahtnäher im Vorder- und Rückenteil, Schlüsselschleife in der rechten Tasche, Seitenschlitze, Länge: ca. 72 cm, 50% Baumwolle/50% Polyester (leichtes Mischgewebe), 180 g/m<sup>2</sup>, 60°, Industriewäsche geeignet nach EN ISO 15797  
**Art. 181 503 178** o.MwSt. m.MwSt.  
 Gr. 34-40 23,52 € 27,99 €  
 Gr. 42-50 28,56 € 33,99 €

6. Ansteckuhr



7. Damen Clog



**6. Ansteckuhr**  
 praktische Schwesternuhr zum Anstecken, Quarz-Qualitätsuhrwerk mit Batterie, nickel-allergiefrei, spritzwassergeschützt  
**Art. 163 242 178** o.MwSt. m.MwSt.  
 10,92 € 12,99 €

**7. Damen Clog**  
 2 verstellbare Schließen an Rist- und Fersenriemen, Obermaterial Synthetik, Rist- und Fersenriemen aus Synthetik, lederbezogenes Korkfußbett, EVA-Lautsohle  
**Art. 161 860 178** o.MwSt. m.MwSt.  
 Gr. 36-42 35,29 € 41,99 €



1. Damen Kasack, ab  
**39,99**

**STRETCH**

- 3/4 ARM
- RÜCKENRIEGEL
- HEMDKRAGEN



2. Damen Kasack, ab  
**36,99**

- VERDECKTE DRUCKKNOPFLEISTE
- FIGURBETONT

Bis Größe **52**

**1. Damen Kasack - Regular Fit**  
mit Hemdkragen, Knopverschluss, Rückenriegel, 3/4 Arm, Teilungsnähte im Vorder- und Rückenteil, 2 Taschen, Schlüsselschlaufe in der rechten Tasche, Seitenschlitze. Länge: ca. 76 cm, 65% Polyester/35% Baumwolle (mechanischer Stretch), 205 g/m<sup>2</sup>, 60°

<b>Art. 181 218 178</b>	o.MwSt.	<b>m.MwSt.</b>
Gr. 34-40	33,61 €	<b>39,99 €</b>
Gr. 42-50	40,33€	<b>47,99 €</b>

**2. Damen Kasack - Regular Fit**  
leicht tailliert, Rundhalsausschnitt, verdeckte Druckknopfleiste, Armelschlitze, 2 Seitentaschen, Schlüsselschlaufe in der rechten Tasche, Seitenschlitze, Länge: ca. 74 cm, 50% Baumwolle/50% Polyester, 180 g/m<sup>2</sup>, 60°, Industrewäsche geeignet nach EN ISO 15797

<b>Art. 182 802 178</b>	o.MwSt.	<b>m.MwSt.</b>
Gr. 34-40	31,08 €	<b>36,99 €</b>
Gr. 42-52	37,81 €	<b>44,99 €</b>



MIT  
ELASTISCHEM  
EINSATZ

Piqué

- SOFT AUF DER HAUT
- GUTER TRAGEKOMFORT
- VIEL BEWEGUNGSFREIHEIT
- DIE PIQUÉ-EINSÄTZE UNTERSTÜTZEN DIE AUFNAHME UND SOFORTIGE DIFFUSION VON FLÜSSIGKEITEN UND SCHWEISS
- PRAKTISCHE DOPPELTASCHE

3. Damen Kasack, ab  
**49,99**

**STRETCH**

**3. Damen Kasack - Regular Fit**  
leicht tailliert, V-Ausschnitt, 2 Doppeltaschen, Schlüsselschlaufe in der rechten Tasche, Rückenteil mit Teilungsnähten und Piqué-Einsatz für mehr Bewegungsfreiheit. Länge: ca. 75 cm, 49% Baumwolle/49% Polyester/2% Elastolefin (Stretch), 200 g/m<sup>2</sup>, 60°, Industrewäsche geeignet nach EN ISO 15797

<b>Art. 181 392 178</b>	o.MwSt.	<b>m.MwSt.</b>
Gr. 34-40	42,01 €	<b>49,99 €</b>
Gr. 42-52	50,41 €	<b>59,99 €</b>

Bis Größe **52**



1. Damen Kasack, ab

59.99

STRETCH

95°



2. Damen Kasack, ab

52.99

STRETCH

95°



3. Damen Kasack, ab

49.99

STRETCH

95°



4. schwarz

weiß



pink

schwarz-pink

4. Damen Kasack, je ab

46.99

STRETCH



pink

## ELEGANT IM BERUF!

**1. Damen Kasack - Slim Fit**  
leicht tailliert, 1/1-Arm, Druckknopfleiste, 1 Brust-, 2 Seitentaschen. Länge: ca. 80 cm, 97% Baumwolle/3% Elastolefin (Stretch), 270 g/m<sup>2</sup>, 95°, Industriewäsche geeignet nach EN ISO 15797

Art. 127 487 178	o.MwSt.	m.MwSt.
Gr. 34-40	50,41 €	59,99 €
Gr. 42-46	60,50 €	71,99 €

**2. Damen Kasack - Slim Fit**  
leicht tailliert, 1/2 Arm, Druckknopfleiste, 2 Seitentaschen, Schlüsselschleife in der rechten Tasche. Länge: ca. 80 cm, 49% Polyester/49% Baumwolle/2% Elastolefin (Stretch), 200 g/m<sup>2</sup>, 95°, Industriewäsche geeignet nach EN ISO 15797

Art. 180 548 178	o.MwSt.	m.MwSt.
Gr. 34-40	44,53 €	52,99 €
Gr. 42-46	53,77 €	63,99 €

**3. Damen Kasack - Slim Fit**  
leicht tailliert, Druckknopfleiste, 1 Brust-, 2 Seitentaschen, Schlüsselschleife in der rechten Tasche, Teilungsnahte im Vorder und Rückenteil. Länge: ca. 75 cm, 49% Baumwolle/49% Polyester/2% Elastolefin (Stretch), 200 g/m<sup>2</sup>, 95°, Industriewäsche geeignet nach EN ISO 15797

Art. 181 942 178	o.MwSt.	m.MwSt.
Gr. 34-40	42,01 €	49,99 €
Gr. 42-46	50,51 €	59,99 €

**4. Damen Kasack - Slim Fit**  
asymmetrische Knopfleiste, Stehkragen, Seitenschlitzen, Länge Gr. 38 ca. 75 cm, taillierte Form, 100% Polyester (bi-elastischer Stretch), 175 g/m<sup>2</sup>, 40°

Art. 197 248 178	schwarz	
Art. 179 745 178	weiß	
Art. 197 251 178	pink	
Art. 197 252 178	schwarz-pink	
	o.MwSt.	m.MwSt.
Gr. 34-40	39,49 €	46,99 €
Gr. 42-48	47,89 €	56,99 €

### 100% POLYESTER

— SUPER ELASTISCH FÜR VIEL BEWEGUNGSFREIHEIT

— KNITTERARM

— BÜGELLEICHT

# MÄNTELE

Für Sie & Ihn



STEHKRAGEN

1. Damen Mantel, ab  
45.99

DRUCKKNOPFLEISTE

DOPPELTASCHE

LÄNGE CA. 100 CM

95° WASCHBAR

2. Herren Mantel, ab  
45.99

GEHSCHLITZ IM  
RÜCKENTEIL

LÄNGE CA. 100 CM

## 1. Damen Mantel - Regular Fit

leicht tailliert, Stehkragen, verdeckte Druckknopfleiste, 1 Brusttasche, 2 Seitentaschen, 1 Doppeltasche rechts, Schlüsselschleife in der rechten Tasche, Teilungsnähte im Vorder- und Rückenteil, Gehschlitz, Länge: ca. 100 cm, 65% Polyester/35% Baumwolle, 210 g/m<sup>2</sup>, 95°, Industrierwäsche geeignet nach EN ISO 15797

<b>Art. 183 300 178</b>	<b>o.MwSt.</b>	<b>m.MwSt.</b>
Gr. 34-40	38,65 €	<b>45,99 €</b>
Gr. 42-52	47,05 €	<b>55,99 €</b>

## 2. Herren Mantel - Regular Fit

Stehkragen, verdeckte Druckknopfleiste, 1 Brusttasche, 2 Seitentaschen, 1 Doppeltasche rechts, Schlüsselschleife in der rechten Tasche, Teilungsnähte im Vorder- und Rückenteil, Gehschlitz, Länge: ca. 100 cm, 65% Polyester/35% Baumwolle, 210 g/m<sup>2</sup>, 95°, Industrierwäsche geeignet nach EN ISO 15797

<b>Art. 183 299 178</b>	<b>o.MwSt.</b>	<b>m.MwSt.</b>
Gr. 46-50	38,65 €	<b>45,99 €</b>
Gr. 52-60	47,05 €	<b>55,99 €</b>

## 3. Herren Mantel - Regular Fit

Stehkragen, 1/1 Arm mit elastischen Strickbündchen, verdeckte Druckknopfleiste, 2 Seitentaschen, Doppeltasche rechts, 2 Brusttaschen, Rückenriegel, Gehschlitz hinten, Länge: ca. 100 cm, 49% Baumwolle/49% Polyester/2% Elastolefin (Stretch), 200 g/m<sup>2</sup>, 95°, Industrierwäsche geeignet nach EN ISO 15797

<b>Art. 183 496 178</b>	<b>o.MwSt.</b>	<b>m.MwSt.</b>
Gr. 46-50	42,01 €	<b>49,99 €</b>
Gr. 52-56	50,41 €	<b>59,99 €</b>

## 4. Damen Mantel - Regular Fit

Stehkragen, 1/1 Arm mit elastischen Strickbündchen, verdeckte Druckknopfleiste, 2 Seitentaschen, Doppeltasche rechts, 2 Brusttaschen, Rückenriegel, Seitenschlitze, Länge: ca. 100 cm, 49% Baumwolle/49% Polyester/2% Elastolefin (Stretch), 200 g/m<sup>2</sup>, 95°, Industrierwäsche geeignet nach EN ISO 15797

<b>Art. 183 495 178</b>	<b>o.MwSt.</b>	<b>m.MwSt.</b>
Gr. 34-40	42,01 €	<b>49,99 €</b>
Gr. 42-48	50,41 €	<b>59,99 €</b>



95° WASCHBAR

2 BRUSTTASCHEN

GERÄUMIGE  
SEITENTASCHEN



ELASTISCHES ÄRMELBÜNDCHEN  
VERHINDERT HERUNTERRUTSCHEN  
DES ÄRMELS

3+4. Mantel Damen  
und Herren, je ab

49.99

STRETCH

# MÄNTEL MIT REVERSKRAGEN FÜR SIE & IHN



1. + 2. Kurzmantel Damen und Herren, je ab

## 40.99

### 1. Damen Kurzmantel

Reverskragen, Knopfleiste, 1 Brust-, 1 Innen-, 2 Seitentaschen, Seitenschlitze, Länge: ca. 90 cm, 210 g/m<sup>2</sup>, 95°, Industriewäsche geeignet nach EN ISO 15797

Art. 183 813 178 65% Polyester/  
35% Baumwolle

Art. 183 761 178	100% Baumwolle	o.MwSt.	m.MwSt.
Gr. 34-40		34,45 €	40,99 €
Gr. 42-56		42,01 €	49,99 €

### 2. Herren Kurzmantel

Reverskragen, Knopfleiste, 1 Brust-, 1 Innen-, 2 Seitentaschen, Seitenschlitze, Länge: ca. 100 cm, 210 g/m<sup>2</sup>, 95°, Industriewäsche geeignet nach EN ISO 15797

Art. 196 297 178 65% Polyester/  
35% Baumwolle

Gr. 42-50	34,45 €	40,99 €
Gr. 52-66	42,01 €	49,99 €

Art. 196 296 178 100% Baumwolle

Gr. 42-50	34,45 €	40,99 €
Gr. 52-66	42,01 €	49,99 €

### 3. Damen Mantel - Regular Fit

Reverskragen, Druckknopfleiste, 1/1 Arm, 2 Seitentaschen mit Saumverstärkung, 1 Brusttasche, 1 innenliegende Tasche für Tablet, Gehschlitze hinten, Länge: ca. 90 cm, 65% Polyester/35% Baumwolle, 210 g/m<sup>2</sup>, 95°, Industriewäsche geeignet nach EN ISO 15797

Art. 183 660 178 o.MwSt. m.MwSt.

Gr. XS-M	34,45 €	40,99 €
Gr. L-3XL	42,01 €	49,99 €

### 4. Herren Mantel - Regular Fit

Reverskragen, Druckknopfleiste, 1/1 Arm, 2 Seitentaschen mit Saumverstärkung, 1 Brusttasche, 1 innenliegende Tasche für Tablet, Gehschlitze hinten, Länge: ca. 100 cm, 65% Polyester/35% Baumwolle, 210 g/m<sup>2</sup>, 95°, Industriewäsche geeignet nach EN ISO 15797

Art. 183 659 178 o.MwSt. m.MwSt.

Gr. XS-M	34,45 €	40,99 €
Gr. L-3XL	42,01 €	49,99 €



3. + 4. Damen und Herren Mantel, je ab

## 40.99

# MÄNTEL MIT STEHKRAGEN FÜR SIE UND IHN



BRUSTTASCHE

LÄNGE CA.100 CM

LÄNGE CA.90 CM

1. Herren Kurzmantel, je ab

46.99

Innenkragen grau

2. Damen Kurzmantel, je ab

46.99

Innenkragen grau

**1. Herren Kurzmantel - Regular Fit**  
Stehkragen, Langarm mit Manschette zum Umschlagen, 1 Brust- und 2 Seitentaschen, Druckknopverschluss, Rückenriegel, Seitenschlitze. Länge: ca. 100 cm, 65% Polyester/35% Baumwolle, 210 g/m<sup>2</sup>, 60°, Industriewäsche geeignet nach EN ISO 15797

<b>Art. 181 871 178</b>	Innenkragen navy	
<b>Art. 181 872 178</b>	Innenkragen grau	
	o.MwSt.	<b>m.MwSt.</b>
Gr. 46-50	39,49 €	46,99 €
Gr. 52-58	47,89 €	56,99 €

**2. Damen Kurzmantel - Regular Fit**  
Stehkragen, Langarm mit Manschette zum Umschlagen, 2 Brust- und 2 Seitentaschen, Druckknopverschluss, Rückenriegel, Seitenschlitze. Länge: ca. 90 cm, 65% Polyester/35% Baumwolle, 210 g/m<sup>2</sup>, 60°, Industriewäsche geeignet nach EN ISO 15797

<b>Art. 181 619 178</b>	Innenkragen grau	
<b>Art. 181 819 178</b>	Innenkragen navy	
	o.MwSt.	<b>m.MwSt.</b>
Gr. 34-40	39,49 €	46,99 €
Gr. 42-50	47,89 €	56,99 €

**3. Damen Berufsschuh**  
von Skechers, EN ISO 20347:2012-OB-FO-SRC, bequeme Passform, Polsterung von Rand und Zunge, Obermaterial: Textil (Mesh)/Synthetik, strapazierfähig, wasser- und schmutzabweisend, Deckssole: Textil, Innensohle: Memory Foam, Laufsohle: Gummi, leicht, flexibel, stoßdämpfend, profiliert, rutschhemmend

<b>Art. 163 074 178</b>	weiß	
	o.MwSt.	<b>m.MwSt.</b>
Gr. 36-41	63,02 €	74,99 €

**4. Herren Berufsschuh**  
von Skechers, EN ISO 20347:2012-OB-FO-SRC, bequeme Passform, Polsterung von Rand und Zunge, Obermaterial: Textil (Mesh)/Synthetik, strapazierfähig, wasser- und schmutzabweisend, Deckssole: Textil, Innensohle: Memory Foam, Laufsohle: Gummi, leicht, flexibel, stoßdämpfend, profiliert, rutschhemmend

<b>Art. 163 075 178</b>	weiß	
	o.MwSt.	<b>m.MwSt.</b>
Gr. 40-46	67,22 €	79,99 €
47,5; 48,5		

3. Damen Berufsschuh



4. Herren Berufsschuh

1. Herren Kurzmantel  
Innenkragen navy

2. Damen Kurzmantel  
Innenkragen navy



2 BRUSTTASCHEN

LANGARM MIT MANSCHETTE ZUM UMSCHLAGEN

LÄNGE CA.100 CM

LÄNGE CA.90 CM



1. Herren Mantel, je ab  
**44,99**  
95°

- RÜCKENSCHLITZ
- VERDECKTE DRUCKKNOPFLEISTE
- IN BAUMWOLLE ODER PFLEGELEICHTEM MISCHGEWEBE
- AUCH IN LANGEN GRÖSSEN

Bis Größe **64**



2. Herren Kurzmantel, ab  
**59,99**  
95° 100% COTTON

- HOCHWERTIGE GEKÄMMTE ÄGYPTISCHE BAUMWOLLE
- KNITTERARM
- RÜCKENVERSCHLUSS

Bis Größe **60** LÄNGE CA: 100 CM

**1. Herren Mantel - Regular Fit**  
Stehkragen, verdeckte Druckknopfleiste, Rückengurt, Rückenschlitz, 1 Brust-, 2 Seitentaschen, 210 g/m<sup>2</sup>, 95°  
**Art. 603 063 178**  
65% Polyester/35% Baumwolle  
Industriewäsche geeignet nach EN ISO 15797

<b>Art. 605 241 178</b>	100% Baumwolle	
<b>Normale Größe</b>	Länge: ca. 112 cm	
Gr. 46-50	o.MwSt. 37,81 €	<b>m.MwSt. 44,99 €</b>
Gr. 52-64	45,37 €	<b>53,99 €</b>

**Länge Größe**

Gr. 90-102	o.MwSt. 37,81 €	<b>m.MwSt. 44,99 €</b>
Gr. 106-110	45,37 €	<b>53,99 €</b>

**2. Herren Kurzmantel - Regular Fit**  
aus hochwertiger, gekämmter ägyptischer Baumwolle, 215 g/m<sup>2</sup>, knitterarm, sanforisiert, 3/4-lange Form, Rückenverschluss, 1 Brust-, 2 Seitentaschen. Länge: ca. 100 cm, 100% Baumwolle, 95°  
**Art. 605 244 178**

Gr. 44-50	o.MwSt. 50,41 €	<b>m.MwSt. 59,99 €</b>
Gr. 52-60	60,50 €	<b>71,99 €</b>

**3. Herren Kurzmantel - Regular Fit**  
Stehkragen, verdeckte Druckknopfleiste, 1 Brust-, 2 Seitentaschen mit Handytasche, 1 innenliegende Tasche für Tablet, Gehschlitz hinten. Länge: ca. 100 cm, 65% Polyester/35% Baumwolle, 210 g/m<sup>2</sup>, 95°, Industriewäsche geeignet nach EN ISO 15797  
**Art. 180 925 178**

Gr. 46-50	o.MwSt. 37,81 €	<b>m.MwSt. 44,99 €</b>
Gr. 52-60	45,37 €	<b>53,99 €</b>

**4. Herren Mantel - Regular Fit**  
Stehkragen, verdeckte Druckknopfleiste, 1 Brusttasche, 2 Seitentaschen, 1 Doppeltasche rechts, Schlüsselschleife in der rechten Tasche, Teilungsnahte im Vorder- und Rückenteil, Gehschlitz, Länge: ca. 100 cm, 65% Polyester/35% Baumwolle, 210 g/m<sup>2</sup>, 95°, Industriewäsche geeignet nach EN ISO 15797  
**Art. 183 299 178**

Gr. 46-50	o.MwSt. 38,65 €	<b>m.MwSt. 45,99 €</b>
Gr. 52-60	47,05 €	<b>55,99 €</b>

3. Herren Kurzmantel, ab  
**44,99**  
95°

LÄNGE CA: 100 CM

- VERDECKTE DRUCKKNOPFLEISTE
- GEHSCHLITZ IM RÜCKENTEIL



— INNENTASCHE FÜR TABLET

Bis Größe **60**



4. Herren Mantel, ab  
**45,99**  
95°

- VERDECKTE DRUCKKNOPFLEISTE
- GEHSCHLITZ IM RÜCKENTEIL
- DOPPELTASCHE RECHTS

LÄNGE CA: 100 CM

Bis Größe **60**



1. Damen Kurzmantel, ab

**39,99**



- IN BAUMWOLLE  
ODER PFLEGELEICHTEM  
MISCHGEWEBE
- LÄNGE CA. 95 CM

**1. Damen Kurzmantel - Regular Fit**  
ohne Kragen, 1/2-Arm, Druckknopfleiste, 1  
Brusttasche, 2 Seitentaschen, Seitenschlitze.  
Länge: ca. 95 cm, 210 g/m<sup>2</sup>

**Art. 181 127 178** 65% Polyester/  
35% Baumwolle, Industriewäsche geeignet  
nach EN ISO 15797

	a.MwSt.	m.MwSt.
Gr. 34-40	33,61 €	<b>39,99 €</b>
Gr. 42-52	40,33 €	<b>47,99 €</b>

	a.MwSt.	m.MwSt.
<b>Art. 181 662 178</b> 100% Baumwolle		
Gr. 34-40	33,61 €	<b>39,99 €</b>
Gr. 42-52	40,33 €	<b>47,99 €</b>

Bis  
Größe **52**



2. Damen Kurzmantel, ab

**39,99**



- LÄNGE CA. 100 CM
- BEQUEMER 3/4 ARM

**2. Damen Kurzmantel - Regular Fit**  
Stehkragen, 3/4 Arm mit Schlitz, Teilungs-  
nähte im Vorder- und Rückenteil, Druckknopf-  
verschluss, Seitenschlitze, 2 Seitentaschen.  
Länge: ca. 100 cm, 65% Polyester/35%  
Baumwolle, 210 g/m<sup>2</sup>, 95°, Industriewäsche  
geeignet nach EN ISO 15797

**Art. 181 051 178** a.MwSt. m.MwSt.

	a.MwSt.	m.MwSt.
Gr. 34-40	33,61 €	<b>39,99 €</b>
Gr. 42-50	40,33 €	<b>47,99 €</b>



3. Damen Kurzmantel, ab

**39,99**



- 100% BAUMWOLLE
- BEQUEMER 3/4 ARM
- LÄNGE CA. 90 CM

**3. Damen Kurzmantel - Regular Fit**  
Stehkragen, 3/4 Arm mit Schlitz, 2 auf-  
gesetzte Taschen, Knopfleiste, Ärmeltasche,  
Passennaht im Vorderteil, Taillebenäher im  
Rückenteil. Länge: ca. 90 cm, 100% Baum-  
wolle, 210 g/m<sup>2</sup>, 95°

**Art. 181 617 178** a.MwSt. m.MwSt.

	a.MwSt.	m.MwSt.
Gr. 34-40	33,61 €	<b>39,99 €</b>
Gr. 42-48	40,33 €	<b>47,99 €</b>



4. Damen Kurzmantel, ab

**52,99**



- LÄNGE CA. 90 CM

**4. Damen Kurzmantel - Regular Fit**  
leicht tailliert, mit Reverskragen, Druckknopf-  
leiste, 2 Seitentaschen, Schlüsselschleife in  
der rechten Tasche, Teilungsnahte im Vorder-  
und Rückenteil, Seitenschlitze. Länge: ca.  
90 cm, 49% Baumwolle/49% Polyester/2%  
Elastolefin (Stretch), 200 g/m<sup>2</sup>, 95°, Indust-  
riewäsche geeignet nach EN ISO 15797

**Art. 181 348 178** a.MwSt. m.MwSt.

	a.MwSt.	m.MwSt.
Gr. 34-40	44,53 €	<b>52,99 €</b>
Gr. 42-50	53,77 €	<b>63,99 €</b>



LÄNGE CA: 100 CM

1. Damen Kurzmantel, ab  
**56.99**

**STRETCH**

- RÜCKENRIEGEL UND GEHSCHLITZE
- 2 BRUSTTASCHEN
- WIENER NÄHTE
- OHNE ANSTECUHR



LÄNGE CA: 90 CM

2. Damen Kurzmantel, ab  
**42.99**

**95°**

**1. Damen Kurzmantel - Slim Fit**  
leicht tailliert, 1/1-Arm, Wiener Nähte, Stehkragen, Rückenriegel und Gehschlitze, 2 Brust-, 2 Seitentaschen. Länge: ca. 100 cm, 98% Baumwolle/2% Elasthan (Stretch), 250 g/m<sup>2</sup>, 60°  
**Art. 126 479 178** o.MwSt. **m.MwSt.**  
Gr. 34-40 47,89 € **56,99 €**  
Gr. 42-48 57,97 € **68,99 €**

**2. Damen Kurzmantel - Regular Fit**  
leicht tailliert, Stehkragen, verdeckte Druckknopfleiste, 3/4 Arm mit Schlitz, 2 Seitentaschen, 1 Armtasche, Schlüssel-schleife in der rechten Tasche, Brustabnäher, Taillenabnäher im Rückenteil, Passennaht im Vorderteil, Seitenschlitze, Länge: ca. 90 cm, 65% Polyester/35% Baumwolle, 210 g/m<sup>2</sup>, 95°, Industriewäsche geeignet nach EN ISO 15797  
**Art. 182 565 178** o.MwSt. **m.MwSt.**  
Gr. 34-40 36,13 € **42,99 €**  
Gr. 42-54 43,69 € **51,99 €**



3. Damen Kurzmantel, je ab  
**42.99**

**95°**

— IN BAUMWOLLE ODER PFLEGELEICHTEM MISCHGEWEBE

**3. Damen Kurzmantel - Regular Fit**  
Stehkragen, 1/1-Arm, Druckknopfleiste, 2 Brust-, 2 Seitentaschen, Seitenschlitze, Rückenriegel. Länge: ca. 100 cm, 210 g/m<sup>2</sup>,  
**Art. 179 846 178**  
65% Polyester/35% Baumwolle  
Industriewäsche geeignet nach EN ISO 15797  
**Art. 125 305 178** 100% Baumwolle  
o.MwSt. **m.MwSt.**  
Gr. 34-40 36,13 € **42,99 €**  
Gr. 42-48 43,69 € **51,99 €**

LÄNGE CA: 100 CM

# HOSEN

FÜR JEDEN GESCHMACK

# VIELFALT

DIE RICHTIGE FORM & DAS RICHTIGE MATERIAL



5-Pocket siehe Seite 119.



5-Pocket siehe Seite 126.



Jogpants siehe Seite 141.



Cargo-Style siehe Seite 121.



Jogpants siehe Seite 142.



Jogpants siehe Seite 142.



# DIE NEUE PASSFORM „CURVED FIT“

für Frauen mit femininen  
Rundungen

## CURVED FIT MASSTABELLE

KONFEKTION	42	44	46	48	50
Tailenweite	80-83	84-88	89-93	94-99	100-105
Hüftweite	106-108	109-112	113-116	117-120	121-125

KONFEKTION	50	52	54	56	58
Tailenweite	100-105	106-111	112-118	119-124	125-130
Hüftweite	121-125	126-130	131-137	138-143	144-149

### CURVED FIT DIE SCHMALE



- Mehrweite im Hüftbereich und Oberschenkel
- schmaler Beinverlauf
- eng anliegend
- sehr figurbetont

### CURVED FIT DIE GERADE



- Mehrweite im Hüftbereich und Oberschenkel
- gerader Beinverlauf
- normale Passform
- figurbetont



Shirt siehe  
Seite 164.

— Teilgummi im Rücken sorgt für Bequemlichkeit und perfekten Sitz!

## DIE GERADE

1. Damen Hose  
**64.99**  
STRETCH



**K** Kurze Größe

2. Damen  
Kapuzenjacke, ab  
**52.99**



## DIE SCHMALE

3. Damen Hose  
**74.99**  
STRETCH



— Schlanker Sitz am Bein

**1. Damen Hose**  
5-Pocket-Form, gerades Bein, Teilgummibund, Schrittlänge (Normale Größe): ca. 80 cm, Schrittlänge (Kurze Größe): ca. 76 cm, 65% Baumwolle/30% Polyester/5% Elasthan (Satin Stretch), 275 g/m<sup>2</sup>, 60°, Industriewäsche geeignet nach EN ISO 15797  
**Art. 182 581 178**  
Normale Größe Schrittlänge 80 cm Gr. 42-58  
Kurze Größe Schrittlänge 76 cm o.MwSt. m.MwSt. 54,61 € 64,99 €

**2. Damen Kapuzenjacke - Regular Fit**  
Kapuze mit Kordeldurchzug, Kängurutasche, Metallreißverschluss, 1/1 Arm, Länge: ca. 66 cm, 65% Baumwolle/35% Polyester (Sweat-Ware), 300 g/m<sup>2</sup>, 40°  
**Art. 180 315 178** o.MwSt. m.MwSt.  
Gr. XS-M 44,53 € 52,99 €  
Gr. L-XL 53,77 € 63,99 €

**3. Damen Hose**  
5-Pocket-Form, schlankes Bein, Teilgummibund, Schrittlänge ca. 76 cm, 65% Baumwolle/30% Polyester/5% Elasthan (Satin Stretch), 275 g/m<sup>2</sup>, 60°, Industriewäsche geeignet nach EN ISO 15797  
**Art. 182 579 178** o.MwSt. m.MwSt.  
Gr. 42-58 63,02 € 74,99 €

**4. Leggings**  
schlankes Bein, Rundunggummibund, imitierte Taschen vorne, 2 Gesäßtaschen, Sattelnah, Schrittlänge ca. 76 cm, 65% Baumwolle/30% Polyester/5% Elasthan (Satin Stretch), 275 g/m<sup>2</sup>, 60°, Industriewäsche geeignet nach EN ISO 15797  
**Art. 182 580 178** o.MwSt. m.MwSt.  
Gr. 42-58 50,41 € 59,99 €

## MATERIAL: COMFORT STRETCH

- SUPER ELASTISCH
- EDLER GLANZ
- BEQUEM & FORMSTABIL

## CURVED FIT



— Elastischer Gummibund

## DIE LEGGINGS

4. Leggings  
**59.99**  
STRETCH



— Schlanker Sitz am Bein

# DIE NEUE PASSFORM

## „CURVED FIT“

für Frauen mit femininen Rundungen

1. weiß navy bordeaux pflaume



petrol türkis apfelgrün berry königsblau

### CURVED FIT DIE LÄSSIGE

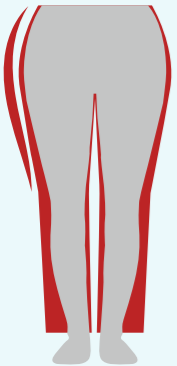

- Mehrweite im Hüftbereich und Oberschenkel
- lässige Passform
- figurumspielend

### CURVED FIT DIE GERADE



- Mehrweite im Hüftbereich und Oberschenkel
- gerader Beinverlauf
- normale Passform
- figurbetont

1. CD ONE  
Schlupfjasack Damen -  
Herzausschnitt

20,99



Mit extra  
Mehrweite im  
Hüftbereich

**1. CD ONE Schlupfjasack Damen -  
Herzausschnitt**  
extra Mehrweite im Hüftbereich, leicht tailliert,  
Ausschnittsteinsatz mit Druckknopfleiste,  
1/2 Arm, Ärmelschlitz, 2 Seitentaschen,  
Schlüsselschlaufe in der rechten Tasche,  
Taillenabnäher im Vorder- und Rückenteil,  
Seitenschlitze, Länge: ca. 72 cm, 50%  
Baumwolle/50% Polyester, 180 g/m<sup>2</sup>, 95°,  
Industriewäsche geeignet nach EN ISO  
15797 (außer königsblau und türkis)  
**Art. 183 156 178** weiß  
**Art. 183 157 178** navy  
**Art. 183 158 178** bordeaux  
**Art. 183 159 178** pflaume  
**Art. 183 160 178** petrol  
**Art. 183 161 178** türkis

**Art. 183 162 178** apfelgrün  
**Art. 183 163 178** berry  
**Art. 183 164 178** königsblau  
o.MwSt. **m.MwSt.**  
Gr. 36-40 17,64 € **20,99 €**  
Gr. 42-58 21,84 € **25,99 €**

**2. Damen Hose**  
Chino Style, Teilstrickbund, lässig geschnitten,  
2 Seitentaschen, 2 Gesäßtaschen, Schritt-  
länge: ca. 80 cm, 65% Baumwolle/30%  
Polyester/5% Elastan (Satin Stretch), 275 g/  
m<sup>2</sup>, 60°, Industriewäsche geeignet nach EN  
ISO 15797  
**Art. 183 206 178** o.MwSt. **m.MwSt.**  
Gr. 42-58 57,97 € **68,99 €**

### MATERIAL: COMFORT STRETCH

- SUPER ELASTISCH
- EDLER GLANZ
- BEQUEM & FORMSTABIL

Shirt siehe  
Seite 112.

elastischer Strickbund —  
zwei modische Knöpfe

### DIE LÄSSIGE

2. Damen Hose  
68,99



**3. Damen Shirt- Regular Fit**  
leicht tailliert, Rundhalsausschnitt, 3/4 Arm,  
Länge: ca. 66 cm, 95% Baumwolle/  
5% Elasthan (Stretch), 185 g/m<sup>2</sup>, Single  
Jersey, 60°  
**Art. 183 579 178** o.MwSt. **m.MwSt.**  
Gr. XS-M 18,48 € **21,99 €**  
Gr. L-3XL 22,68 € **26,99 €**

**4. Damen Hose**  
5-Pocket, normale Bundhöhe, gerades Bein,  
Schrittlänge: ca. 78 cm, 65% Baumwolle/  
30% Polyester/5% Elasthan (Satin-Stretch),  
275 g/m<sup>2</sup>, 60°, Industriewäsche geeignet  
nach EN ISO 15797  
**Art. 183 464 178** o.MwSt. **m.MwSt.**  
Gr. 36-40 50,41 € **59,99 €**  
Gr. 42-58 60,50 € **71,99 €**

# CURVED FIT

3. Damen Shirt, ab  
21,99

Shirt in weiteren Farben  
siehe Seite 156.



— die klassische 5-Pocket  
— normale Bundhöhe  
— komfortable Passform

### DIE GERADE

4. Damen Hose, ab  
59,99

CURVED FIT  
DIE GERADE



# MIT GERADEM UND SCHLANKEM BEIN

**Bestseller Damen 5-Pocket**  
super elastisch und ultrabequem

Shirt siehe  
Seite 164.

Shirt siehe  
Seite 164.

Teilgummi im Rücken  
sorgt für Bequemlichkeit  
und perfekten Sitz!

## SCHLANKES BEIN

## GERADES BEIN

1. Damen Hose, ab  
**59,99**

2. Damen Hose, ab  
**59,99**

— Normalgröße  
— Langgröße

— Normalgröße  
— Langgröße



**1. Damen Hose**  
5-Pocket, hoher Bund, schlankes Bein, Teilgummibund hinten, 65% Baumwolle/30% Polyester/5% Elasthan (Satin-Stretch), 275 g/m<sup>2</sup>, 30°, Farbe weiß; Industriewäsche geeignet nach EN ISO 15797

Art. 183 549 178	grau	
Art. 182 893 178	navy	
Art. 182 892 178	schwarz	
Art. 182 425 178	weiß (60°)	

<b>Normale Größe</b>	Schrittlänge 78 cm	
	o.MwSt.	<b>m.MwSt.</b>
Gr. 32-40	50,41 €	<b>59,99 €</b>
Gr. 42-54	60,50 €	<b>71,99 €</b>
<b>Lange Größe</b>	Schrittlänge 84 cm	
	o.MwSt.	<b>m.MwSt.</b>
Gr. 68-80	50,41 €	<b>59,99 €</b>
Gr. 84-96	60,50 €	<b>71,99 €</b>

**2. Damen Hose**  
5-Pocket, hoher Bund, gerades Bein, Teilgummibund hinten, 65% Baumwolle/30% Polyester/5% Elasthan (Satin-Stretch), 275 g/m<sup>2</sup>, 30°, Farbe weiß; Industriewäsche geeignet nach EN ISO 15797

Art. 183 550 178	grau	
Art. 182 891 178	navy	
Art. 182 890 178	schwarz	
Art. 182 423 178	weiß (60°)	

<b>Normale Größe</b>	Schrittlänge 78 cm	
	o.MwSt.	<b>m.MwSt.</b>
Gr. 32-40	50,41 €	<b>59,99 €</b>
Gr. 42-54	60,50 €	<b>71,99 €</b>
<b>Lange Größe</b>	Schrittlänge 84 cm	
	o.MwSt.	<b>m.MwSt.</b>
Gr. 68-80	50,41 €	<b>59,99 €</b>
Gr. 84-96	60,50 €	<b>71,99 €</b>

**MATERIAL:**  
**COMFORT STRETCH**

- SUPER ELASTISCH
- EDLER GLANZ
- BEQUEM & FORMSTABIL

Shirt siehe  
Seite 164.

Shirt siehe  
Seite 164.

**Klassische Herren 5-Pocket**  
super elastisch und ultrabequem

## SCHLANKES BEIN

## GERADES BEIN

3. Herren Hose, ab  
**59,99**

4. Herren Hose, ab  
**59,99**

— Normalgröße  
— Kurzgröße  
— Langgröße

— Normalgröße  
— Kurzgröße  
— Langgröße

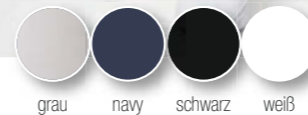

**3. Herren Hose**  
5-Pocket, schlankes Bein, Schrittlänge: ca. 86 cm, 65% Baumwolle/30% Polyester/5% Elasthan (Satin-Stretch), 275 g/m<sup>2</sup>, 30°, Farbe weiß; Industriewäsche geeignet nach EN ISO 15797

Art. 183 551 178	grau	
Art. 183 120 178	navy	
Art. 183 552 178	schwarz	
Art. 182 733 178	weiß (60°)	

Gr. 44-50	50,41 €	<b>59,99 €</b>
Gr. 52-58	60,50 €	<b>71,99 €</b>

**4. Herren Hose**  
5-Pocket, gerades Bein, 65% Baumwolle/30% Polyester/5% Elasthan (Satin-Stretch), 275 g/m<sup>2</sup>, 30°, Farbe weiß; Industriewäsche geeignet nach EN ISO 15797

Art. 183 808 178	grau	
Art. 183 809 178	navy	
Art. 183 810 178	schwarz	
Art. 183 728 178	weiß (60°)	

<b>Kurze Größe</b>	Schrittlänge ca. 78 cm	
	o.MwSt.	<b>m.MwSt.</b>
Gr. 23-25	50,41 €	<b>59,99 €</b>
Gr. 26-29	60,50 €	<b>71,99 €</b>
<b>Normale Größe</b>	Schrittlänge ca. 82 cm	
	o.MwSt.	<b>m.MwSt.</b>
Gr. 46-50	50,41 €	<b>59,99 €</b>
Gr. 52-60	60,50 €	<b>71,99 €</b>
<b>Lange Größe</b>	Schrittlänge ca. 87 cm	
	o.MwSt.	<b>m.MwSt.</b>
Gr. 94-102	50,41 €	<b>59,99 €</b>
Gr. 106-110	60,50 €	<b>71,99 €</b>

# BASIC 5-POCKET FÜR SIE

## Perfekt für Ihr Team

1 Style 3 Passformen

Für jeden Figurtyp die richtige Hose!

### 1. Damen Hose

5-Pocket, leicht vertiefter Bund, gerades Bein, Schrittlänge: ca. 78 cm, 65% Baumwolle/30% Polyester/5% Elasthan (Satin-Stretch), 275 g/m<sup>2</sup>, 60°, Industriewäsche geeignet nach EN ISO 15797

<b>Art. 183 463 178</b>	o.MwSt.	<b>m.MwSt</b>
Gr. 34-40	50,41 €	<b>59,99 €</b>
Gr. 42-58	60,50 €	<b>71,99 €</b>

### 2. Damen Hose

5-Pocket, leicht vertiefter Bund, schlankes Bein, Schrittlänge: ca. 78 cm, 65% Baumwolle/30% Polyester/5% Elasthan (Satin-Stretch), 275 g/m<sup>2</sup>, 60°, Industriewäsche geeignet nach EN ISO 15797

<b>Art. 183 462 178</b>	o.MwSt.	<b>m.MwSt</b>
Gr. 32-40	50,41 €	<b>59,99 €</b>
Gr. 42-58	60,50 €	<b>71,99 €</b>

### 3. Damen Hose

5-Pocket, normale Bundhöhe, gerades Bein, Schrittlänge: ca. 78 cm, 65% Baumwolle/30% Polyester/5% Elasthan (Satin-Stretch), 275 g/m<sup>2</sup>, 60°, Industriewäsche geeignet nach EN ISO 15797

<b>Art. 183 464 178</b>	o.MwSt.	<b>m.MwSt</b>
Gr. 36-40	50,41 €	<b>59,99 €</b>
Gr. 42-58	60,50 €	<b>71,99 €</b>



Shirt siehe Seite 160.

1. Damen Hose, ab  
**59,99**  
STRETCH

## Regular Fit

- normale Passform
- leicht vertiefter Bund
- gerader Beinverlauf



Shirt siehe Seite 160.

2. Damen Hose, ab  
**59,99**  
STRETCH

## Slim Fit

- schmale Passform
- leicht vertiefter Bund
- schmaler Beinverlauf

### MATERIAL: COMFORT STRETCH

- SUPER ELASTISCH
- EDLER GLANZ
- BEQUEM & FORMSTABIL



Shirt siehe Seite 160.

3. Damen Hose, ab  
**59,99**  
STRETCH

## Curved Fit

- komfortable Passform
- normale Bundhöhe
- gerader Beinverlauf
- etwas Mehrweite im Oberschenkel und Hüfte

- SUPER ELASTISCH
- EDLER GLANZ
- BEQUEM & FORMSTABIL



Shirt siehe Seite 164.

- modisch breiter Bund mit 2 tollen Metallknöpfen

1. Damen Hose, ab  
**54,99**

**STRETCH**



FIGURBETONTE PASSFORM

## VERTIEFTER BUND

### 1. Damen Hose

5-Pocket, leicht vertiefter Bund, gerades Bein, Schrittlänge: ca. 78 cm, 65% Baumwolle/30% Polyester/5% Elasthan (Satin Stretch), 275 g/m<sup>2</sup>, 60°, Industrewäsche geeignet nach EN ISO 15797

Art. 182 424 178	o.MwSt.	m.MwSt.
Gr. 34-40	46,21 €	54,99 €
Gr. 42-46	55,45 €	65,99 €

## SCHLANKES BEIN

### 2. Damen Hose

normaler Bund, schlankes Bein, Teilgummibund, Sattelnah, Schrittlänge: ca. 78 cm, 65% Baumwolle/30% Polyester/5% Elasthan (Satin Stretch), 275 g/m<sup>2</sup>, 60°, Industrewäsche geeignet nach EN ISO 15797

Art. 182 574 178	o.MwSt.	m.MwSt.
Gr. 34-40	46,21 €	54,99 €
Gr. 42-46	55,45 €	65,99 €



**STRETCH**



FIGURBETONTE PASSFORM

## 3/4 LÄNGE

### 3. Damen Hose

5-Pocket, 3/4 Länge, schlankes Bein, Länge: ca. 63 cm, 65% Baumwolle/30% Polyester/5% Elasthan (Satin Stretch), 275 g/m<sup>2</sup>, 60°, Industrewäsche geeignet nach EN ISO 15797

Art. 183 223 178	o.MwSt.	m.MwSt.
Gr. 34-40	44,53 €	52,99 €
Gr. 42-46	53,77 €	63,99 €



**STRETCH**



FIGURBETONTE PASSFORM

## CARGO STYLE

### 4. Damen Hose

5-Pocket, 7/8 Länge, schlankes Bein, 2 Beintaschen, linke Beintasche mit Patte, Schrittlänge : ca. 70 cm, 65% Baumwolle/30% Polyester/5% Elasthan (Satin Stretch) 275 g/m<sup>2</sup>, 60°, Industrewäsche geeignet nach EN ISO 15797

Art. 183 525 178	o.MwSt.	m.MwSt.
Gr. 34-40	47,89 €	56,99 €
Gr. 42-46	57,97 €	68,99 €



**STRETCH**



FIGURBETONTE PASSFORM



Shirt siehe Seite 164.

- 3/4 Länge
- figurbetont und super bequem

3. Damen Hose, ab  
**52,99**

**STRETCH**



FIGURBETONTE PASSFORM



Shirt siehe Seite 164.

- tolle Beintaschen
- modern und funktional

4. Damen Hose, ab  
**56,99**

**STRETCH**



FIGURBETONTE PASSFORM

# 5-POCKET

## MATERIAL: COMFORT STRETCH

- SUPER ELASTISCH
- EDLER GLANZ
- BEQUEM & FORMSTABIL

der extra breite Bund macht eine tolle Figur

1. Damen Hose, ab  
**59,99**  
STRETCH

GERADES BEIN

NORMALE  
PASSFORM



3. 3/4 Arm  
türkis

Teilgummi im Rücken für den perfekten Sitz

2. Bermuda, ab  
**39,99**  
STRETCH

NORMALE  
PASSFORM



3. Damen Shirt, je ab  
**21,99**  
navy

leicht vertiefter Bund  
7/8 Länge

5. Damen Hose, ab  
**56,99**  
STRETCH

SCHLANKES BEIN

FIGURBETONTE  
PASSFORM



## SINGLE JERSEY SHIRTS

3/4 ARM 1/1 ARM



3.+4.  
schwarz

weiß

türkis

königs-  
blau

navy

apfel-  
grün

berry

**1. Damen Hose**  
5-Pocket, breiter Bund, gerades Bein, Passennaht vorne, Schrittlänge: ca. 80 cm, 65% Baumwolle/30% Polyester/5% Elasthan (Satin-Stretch), 275 g/m<sup>2</sup>, 60°, Industriewäsche geeignet nach EN ISO 15797  
Art. 183 248 178 o.MwSt. m.MwSt.  
Gr. 34-40 50,41 € 59,99 €  
Gr. 42-46 60,50 € 71,99 €

**2. Bermuda**  
5-Pocket, hoher Bund, gerades Bein, Teilgummiband hinten, Schrittlänge: ca. 30 cm, 65% Baumwolle/30% Polyester/5% Elasthan (Satin-Stretch), 275 g/m<sup>2</sup>, 60°, Industriewäsche geeignet nach EN ISO 15797  
Art. 183 585 178 o.MwSt. m.MwSt.  
Gr. 34-40 33,61 € 39,99 €  
Gr. 42-48 40,33 € 47,99 €

**3. Damen Shirt - Regular Fit**  
leicht tailliert, Rundhalsausschnitt, 3/4 Arm, Länge: ca. 66 cm, 95% Baumwolle/5% Elasthan (Stretch), 185 g/m<sup>2</sup>, Single Jersey, 60°  
Art. 183 575 178 schwarz  
Art. 183 573 178 weiß  
Art. 183 578 178 türkis  
Art. 183 579 178 königsblau  
Art. 183 574 178 navy  
Art. 183 576 178 apfelgrün  
Art. 183 577 178 berry  
o.MwSt. m.MwSt.  
Gr. XS-M 18,48 € 21,99 €  
Gr. L-3XL 22,68 € 26,99 €

**4. Damen Shirt - Regular Fit**  
leicht tailliert, Rundhalsausschnitt, 1/1 Arm, Länge: ca. 66 cm, 95% Baumwolle/5% Elasthan (Stretch), 185 g/m<sup>2</sup>, Single Jersey, 60°  
Art. 183 568 178 schwarz  
Art. 183 566 178 weiß  
Art. 183 571 178 türkis  
Art. 183 572 178 königsblau  
Art. 183 567 178 navy  
Art. 183 569 178 apfelgrün  
Art. 183 570 178 berry  
o.MwSt. m.MwSt.  
Gr. XS-M 18,48 € 21,99 €  
Gr. L-3XL 22,68 € 26,99 €

**5. Damen Hose**  
5-Pocket-Form, 7/8 Länge, Bund leicht vertieft, Seitenschlitze am Saum, Schrittlänge: ca. 70 cm, 65% Baumwolle/30% Polyester/5% Elasthan (Satin Stretch), 275 g/m<sup>2</sup>, 60°, Industriewäsche geeignet nach EN ISO 15797  
Art. 183 124 178 o.MwSt. m.MwSt.  
Gr. 34-40 47,89 € 56,99 €  
Gr. 42-46 57,97 € 68,99 €

# 5-POCKET FÜR SIE



1. Damen Shirt, ab  
**19,99**

— hoher Bund

— klassische 5-Pocket  
Gewebe in **Jeans Optik**  
— Industriewäsche geeignet  
nach EN ISO 15797

2. Damen Hose, je ab  
**56,99**

**STRETCH**

— Normalgröße  
— Langgröße



— Boyfriend-Style mit  
**lässigem Sitz**  
— Gewebe in Jeans-Optik  
— Industriewäsche geeignet  
nach EN ISO 15797

3. Damen Hose, ab  
**49,99**

**STRETCH**

**95°**

LÄSSIGE  
PASSFORM

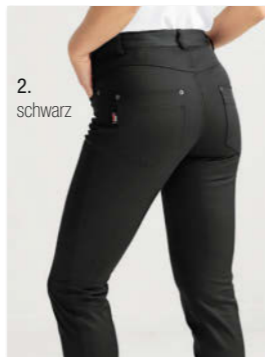

2.  
schwarz

**1. Damen Shirt - Regular Fit**  
Bienen-Druck, Rundhalsausschnitt, 1/2 Arm,  
Saum hinten ca. 5 cm länger, Länge:  
ca. 70 cm, 95% Baumwolle/5% Elasthan  
(Stretch) Single-Jersey, 185 g/m<sup>2</sup>, 60°  
**Art. 183 588 178** o.MwSt. **m.MwSt.**  
Gr. 34/36, 38/40 16,80 € **19,99 €**  
Gr. 42/44, 46/48 20,16 € **23,99 €**  
50/52

**2. Damen Hose**  
5-Pocket-Form, hoher Bund, schlankes Bein,  
Schrittlänge: ca. 82 cm (32 Inch), 97%  
Baumwolle/3% Elastolefin (Stretch),  
270 g/m<sup>2</sup>, 60°, Farbe weiß: Industriewäsche  
geeignet nach EN ISO 15797

**Normale Größe** Schrittlänge: ca. 82 cm  
**Art. 180 879 178** weiß  
**Art. 195 482 178** schwarz

**Lange Größe** Schrittlänge: ca. 87 cm  
**Art. 181 602 178** weiß  
o.MwSt. **m.MwSt.**  
Gr. 34-40 47,89 € **56,99 €**  
Gr. 42-52 57,97 € **68,99 €**



4. Herren Hose, ab  
**62,99**

**95°** **100% COTTON**

— lässige Beinweite  
— gerades Bein

LÄSSIGE  
PASSFORM

— klassische 5-Pocket

**3. Damen Hose**  
Boyfriend-Style, lässig geschnitten, 5-Pocket-  
Form, Jeansknöpfe, Schrittlänge: ca. 75 cm,  
97% Baumwolle/3% Elastolefin (Stretch),  
270 g/m<sup>2</sup>, 95°, Industriewäsche geeignet  
nach EN ISO 15797  
**Art. 180 463 178** o.MwSt. **m.MwSt.**  
Gr. 34-40 42,01 € **49,99 €**  
Gr. 42-46 50,41 € **59,99 €**

**4. Herren Hose**  
5-Pocket Jeansform, gerades Bein,  
Sattelnah, Knöpfe und Nieten aus Metall,  
Schrittlänge: ca. 84,5 cm, 100% Baumwolle,  
245 g/m<sup>2</sup>, 95°  
**Art. 180 458 178** o.MwSt. **m.MwSt.**  
Gr. 46-50 52,92 € **62,99 €**  
Gr. 52-56 63,86 € **75,99 €**

**5. Herren Sweatjacke - Regular Fit**  
Stehkragen, Reißverschluss, 2 Seitentaschen  
mit Reißverschluss, Armtasche links, Teilungs-  
nähte im Vorder- und Rückenteil, Länge:  
ca. 72 cm, 92% Baumwolle/8% Elasthan  
(Stretch), 220 g/m<sup>2</sup>, Sweat-Ware, 40°  
**Art. 183 007 178** navy  
**Art. 183 006 178** weiß  
**Art. 183 596 178** grau  
o.MwSt. **m.MwSt.**  
Gr. XS-M 38,65 € **45,99 €**  
Gr. L-XXL 47,05 € **55,99 €**

**6. Herren Hose**  
5-Pocket Jeansform, schmales Bein,  
Sattelnah, Knöpfe und Nieten aus Metall,  
Schrittlänge: ca. 88 cm, 64% Polyester/  
34% Baumwolle/2% Elastolefin (Stretch),  
245 g/m<sup>2</sup>, 95°, Industriewäsche geeignet  
nach EN ISO 15797  
**Art. 180 457 178** o.MwSt. **m.MwSt.**  
Gr. 46-50 58,82 € **69,99 €**  
Gr. 52-56 70,58 € **83,99 €**

NORMALE  
PASSFORM

# 5-POCKET FÜR IHN



5. Herren Sweatjacke, je ab  
**45,99**

**STRETCH**

Bis  
Größe **XXL**

— **modern geschnittene**  
5-Pocket mit schlankem Bein  
— Industriewäsche geeignet  
nach EN ISO 15797

6. Herren Hose, ab  
**69,99**

**STRETCH** **95°**

# 5-POCKET FÜR IHN

1. Herren Shirt, je ab  
**29,99**

weiß

2. Herren Hose, ab

**69,99**



- Klassische 5-Pocket
- **Gewebe in Jeans-Optik**
- Industriewäsche geeignet nach EN ISO 15797

- Normalgröße
- Kurzgröße
- Langgröße



## HERREN POLOSHIRTS AUS SINGLE JERSEY



navy



weiß

**1. Herren Shirt - Regular Fit**  
gerade Form, Polokragen, Seitenschlitze, Länge: ca. 72 cm, 95% Baumwolle/5% Elasthan (Single-Jersey), 185 g/m<sup>2</sup>, 60°  
Art. 182 461 178 navy  
Art. 182 464 178 weiß  
Gr. XS-M o.MwSt. m.MwSt.  
Gr. L-XXL 25,20 € 29,99 €  
30,24 € 35,99 €

**2. Herren Hose**  
gerader Beinverlauf, 5-Pocket, 97% Baumwolle/3% Elastolefin (Stretch), 270 g/m<sup>2</sup>, 95°, Industriewäsche geeignet nach EN ISO 15797  
Art. 179 963 178

**Kurze Größe** Schrittlänge: ca. 78 cm  
o.MwSt. m.MwSt.  
Gr. 25 58,82 € 69,99 €  
Gr. 26-27 70,58 € 83,99 €

**Normale Größe** Schrittlänge: ca. 83 cm  
o.MwSt. m.MwSt.  
Gr. 46-50 58,82 € 69,99 €  
Gr. 52-64 70,58 € 83,99 €

**Lange Größe** Schrittlänge: ca. 86 cm  
o.MwSt. m.MwSt.  
Gr. 98-102 58,82 € 69,99 €  
Gr. 106 70,58 € 83,99 €

**3. Herren Hose**  
Chino Form mit 2 schrägen Eingriffstaschen, 2 Paspeltaschen hinten, Schrittlänge: ca. 85 cm, 100% Baumwolle, 245 g/m<sup>2</sup>, 95°  
Art. 180 459 178 o.MwSt. m.MwSt.  
Gr. 46-50 48,73 € 57,99 €  
Gr. 52-56 58,82 € 69,99 €

# CHINO FÜR IHN

1. Herren Shirt, je ab  
**29,99**

navy

3. Herren Hose, ab

**57,99**



CHINO STYLE





# Modern und super bequem

Ein ideales Outfit für den Beruf – trägt man auch gerne in der Freizeit.  
Macht jede Bewegung mit!



2. schwarz navy weiß 4. schwarz navy weiß

**1. Damen Sweatjacke - Regular Fit**  
leicht tailliert, Stehkragen, abgerundeter Saum, hinten länger, Reißverschluss, 2 Seitentaschen mit Reißverschluss, Armtasche links, Länge: ca. 64 cm, 92% Baumwolle/8% Elasthan (Stretch), 220 g/m<sup>2</sup>, 40°  
Art. 181 695 178 weiß  
Art. 183 005 178 navy  
Art. 183 597 178 grau

	o.MwSt.	<b>m.MwSt.</b>
Gr. XS-M	38,65 €	<b>45,99 €</b>
Gr. L-XXL	47,05 €	<b>55,99 €</b>

**3. Herren Sweatjacke - Regular Fit**  
Stehkragen, Reißverschluss, 2 Seitentaschen mit Reißverschluss, Armtasche links, Teilungsnähte im Vorder- und Rückenteil, Länge: ca. 72 cm, 92% Baumwolle/8% Elasthan (Stretch), 220 g/m<sup>2</sup>, Sweat-Ware, 40°  
Art. 183 006 178 weiß  
Art. 183 007 178 navy  
Art. 183 596 178 grau

	o.MwSt.	<b>m.MwSt.</b>
Gr. XS-M	38,65 €	<b>45,99 €</b>
Gr. L-XXL	47,05 €	<b>55,99 €</b>

**5. Herren Sneaker**  
von Skechers, sehr leicht, Obermaterial: Synthetik, Futter: Textil (Mesh), Innensohle: Memory Foam, atmungsaktiv, Laufsohle: Gummi  
Art. 163 230 178 o.MwSt. m.MwSt.  
Gr. 40-46  
47,5; 48,5 67,22 € **79,99 €**

**2. Damen Hose**  
Chino, schlankes Bein, leicht vertiefter Bund, 2 Seitentaschen, 2 Gesäßtaschen, Schrittlänge: ca. 76 cm, 65% Baumwolle/30% Polyester/5% Elasthan (Satin Stretch), 270 g/m<sup>2</sup>, 30°, Farbe weiß: Industrielwäsche geeignet nach EN ISO 15797  
Art. 193 267 178 schwarz  
Art. 193 266 178 navy  
Art. 183 465 178 weiß (60°)

	o.MwSt.	<b>m.MwSt.</b>
Gr. 34-40	50,41 €	<b>59,99 €</b>
Gr. 42-48	60,50 €	<b>71,99 €</b>

**4. Herren Hose**  
Chino, schlankes Bein, 2 Seitentaschen, 2 Gesäßtaschen, Schrittlänge: ca. 82 cm, 65% Baumwolle/30% Polyester/5% Elasthan (Satin Stretch), 270 g/m<sup>2</sup>, 30°, Farbe weiß: Industrielwäsche geeignet nach EN ISO 15797  
Art. 193 269 178 schwarz  
Art. 193 268 178 navy  
Art. 183 466 178 weiß (60°)

	o.MwSt.	<b>m.MwSt.</b>
Gr. 46-50	50,41 €	<b>59,99 €</b>
Gr. 52-56	60,50 €	<b>71,99 €</b>



5. Herren Sneaker  
**79.99**  
SKECH-AIR BY SKECHERS

## MATERIAL: COMFORT STRETCH

- SUPER ELASTISCH
- EDLER GLANZ
- BEQUEM & FORMSTABIL

# CHINO FÜR SIE & IHN

1. Damen  
Sweatjacke, je ab  
**45.99**

STREICH

Weitere Farben  
siehe Seite 178.

3. Herren  
Sweatjacke, je ab  
**45.99**

STREICH

Weitere Farben  
siehe Seite 178.

2. Damen Hose, je ab  
**59.99**

STREICH

4. Herren Hose, je ab  
**59.99**

STREICH

Top Basic-Hose  
für den Mann zum  
**UNSCHLAGBAREN  
PREIS!**

1. Herren Shirt, je ab  
**34.99**

navy

— seitlicher Gummi im Bund  
sorgt für bequemen Sitz

2. Herren Hose, ab  
**31.99**

— Industriewäsche geeignet  
nach EN ISO 15797

— bequeme  
Oberschenkelweite



# HOSEN

**1. Herren Shirt - Slim Fit**  
Polokragen, Knopfleiste, Seitenschlitz, Länge:  
ca. 72 cm, 96% Baumwolle/4% Elasthan  
(Stretch), 215 g/m<sup>2</sup>, 60°  
Art. 181 543 178 weiß  
Art. 181 651 178 navy  
o.MwSt. m.MwSt.  
Gr. XS-M 29,40 € 34,99 €  
Gr. L-4XL 35,29 € 41,99 €

**2. Herren Hose**  
seitlicher Gummizug im Bündchen,  
Gürtelschlaufen, praktischer Schlüsselring,  
2 seitliche Eingriffstaschen, 1 Gesäßtasche,  
gerades Bein, Schrittlänge: ca. 84 cm,  
65% Polyester/35% Baumwolle, 210 g/  
m<sup>2</sup>, 60°, Industriewäsche geeignet nach EN  
ISO 15797  
Art. 195 527 178 o.MwSt. m.MwSt.  
Gr. 46-50 26,88 € 31,99 €  
Gr. 52-60 32,76 € 38,99 €

**3. Unisex Hose**  
Krempelfunktion, doppelte Beintasche mit  
Patte rechts, Taillenbund mit seitlichem  
Gummizug, 5-Pocket-Form, Schrittlänge:  
ca. 82 cm, 65% Polyester/35% Baumwolle,  
210 g/m<sup>2</sup>, 95°, Industriewäsche geeignet  
nach EN ISO 15797 (außer steingrau)  
Art. 180 768 178 weiß  
Art. 195 715 178 navy  
Art. 195 716 178 steingrau  
Art. 195 532 178 schwarz (60°)  
Art. 181 482 178 apfelgrün (bis Gr. XXL)  
Art. 181 483 178 anthrazit (bis Gr. 4XL)  
o.MwSt. m.MwSt.  
Gr. XXS-M 33,61 € 39,99 €  
Gr. L-3XL 40,33 € 47,99 €

3. weiß apfelgrün steingrau



# MIT BEINTASCHEN FÜR SIE & IHN

## UNISEX-HOSE

Der Allrounder für das Team

Poloshirt siehe  
Seite 164.

— seitlicher Teilgummibund

— Krempelfunktion zum Variieren  
der Länge

— praktische Taschenlösungen

— Industriewäsche geeignet  
nach EN ISO 15797

3. Unisex Hose, je ab

**39.99**

Für navy  
**Sie & Ihn**



Bis  
Größe **3XL**

# LEGGINGS FÜR SIE

— elastischer Gummibund  
liegt flach an!

elastischer Strickbund —  
weich und bequem!

COMFORT STRETCH

— Gewebe in Jeans Optik

1. Leggings, ab  
**54.99**  
STRETCH  
— 7/8 Länge

2. Leggings, ab  
**54.99**  
STRETCH  
— 1/1 Länge

3. Leggings, ab  
**39.99**  
STRETCH

4. Leggings, ab  
**49.99**  
STRETCH  
— Handy Tasche

5. Jeansleggings, ab  
**49.99**  
STRETCH

FIGURBETONTE  
PASSFORM

FIGURBETONTE  
PASSFORM

FIGURBETONTE  
PASSFORM

Bis  
Größe **52**

Bis  
Größe **56**

**1. Leggings**  
Rundumgummibund, 7/8 Länge, schlankes Bein, Schrittlänge: ca. 68 cm, 65% Baumwolle/30% Polyester/5% Elasthan (Satin-Stretch), 275 g/m<sup>2</sup>, 30°  
Art. 182 887 178 o.MwSt. m.MwSt.  
Gr. 34-40 46,21 € 54,99 €  
Gr. 42-50 55,45 € 65,99 €

**2. Leggings**  
flach anliegender Rundumgummibund, 2 Gesäßtaschen, Schrittlänge: ca. 76 cm, 65% Baumwolle/30% Polyester/5% Elasthan (Satin Stretch), 275 g/m<sup>2</sup>, 60°  
Art. 182 162 178 o.MwSt. m.MwSt.  
Gr. 34-40 46,21 € 54,99 €  
Gr. 42-48 55,45 € 65,99 €

**3. Leggings**  
Strickbund mit Rundumgummi und Kordel, Sattelnah im Rückenteil, Schrittlänge: ca. 78 cm, 97% Baumwolle/3% Elastolefin (Stretch), 270 g/m<sup>2</sup>, 60°, Industriewäsche geeignet nach EN ISO 15797  
Art. 181 809 178 o.MwSt. m.MwSt.  
Gr. 34-40 33,61 € 39,99 €  
Gr. 42-52 40,33 € 47,99 €

**4. Leggings**  
Rundumgummibund, schlankes Bein, 2 Seitentaschen, Schrittlänge: ca. 76 cm, 65% Baumwolle/30% Polyester/5% Elasthan (Satin-Stretch), 275 g/m<sup>2</sup>, 60°  
Art. 183 494 178 o.MwSt. m.MwSt.  
Gr. 34-40 42,01 € 49,99 €  
Gr. 42-48 50,41 € 59,99 €

FIGURBETONTE  
PASSFORM

Abb. 1., 2., 4.

**MATERIAL:**  
**COMFORT STRETCH**

— SUPER ELASTISCH  
— EDLER GLANZ  
— BEQUEM & FORMSTABIL

**5. Jeansleggings**  
gerade Beinform, Rundumgummibund, 2 Seitentaschen, Sattelnah im Rückenteil, Schrittlänge: ca. 84 cm, 97% Baumwolle/3% Elastolefin (Stretch), 270 g/m<sup>2</sup>, 60°, Industriewäsche geeignet nach EN ISO 15797  
Art. 179 400 178 o.MwSt. m.MwSt.  
Gr. 34-40 42,01 € 49,99 €  
Gr. 42-56 50,41 € 59,99 €

# ELASTISCHER STRICKBUND FÜR SIE



**MATERIAL:  
COMFORT STRETCH**

- SUPER ELASTISCH
- EDLER GLANZ
- BEQUEM & FORMSTABIL

1. Damen Hose, je ab  
**59,99**

**STRETCH** weiß

- elastischer Strickbund wärmt im Rücken
- modische Metallknöpfe

LÄSSIGE  
PASSFORM



## Sportlicher Look und ultrabequem



1. schwarz



1. navy

**1. Damen Hose**  
leicht vertiefter Bund, lässige Beinweite, elastischer Strickbundeinsatz mit Rundumgummiband und Kordel, 2 Seitentaschen, 2 Gesäßtaschen, Sattelnah, Schrittlänge: ca. 76 cm, 65% Baumwolle/30% Polyester/5% Elasthan (Satin Stretch), 275 g/m<sup>2</sup>, 30°, Farbe weiß; Industrewäsche geeignet nach EN ISO 15797

Art. 183 121 178	navy		
Art. 183 122 178	schwarz		
Art. 182 575 178	weiß (60°)		
		o.MwSt.	m.MwSt.
Gr. 34-40		50,41 €	59,99 €
Gr. 42-46		60,50 €	71,99 €

**2. Damen Hose**  
Strickbund mit Rundumgummi, gerades Bein, bequeme Beinweite, 2 Seiten- und 2 Gesäßtaschen, Sattelnah im Rückenteil. Schrittlänge: ca. 82 cm, 64% Polyester/34% Baumwolle/2% Elastolefin (Stretch), 245 g/m<sup>2</sup>, 60°, Industrewäsche geeignet nach EN ISO 15797

Art. 180 864 178		o.MwSt.	m.MwSt.
Gr. 34-40		37,81 €	44,99 €
Gr. 42-48		45,37 €	53,99 €

**3. Damen Hose**  
Chino Style, Strickbund, lässig geschnitten, 2 Seitentaschen, 2 Gesäßtaschen, Schrittlänge: ca. 80 cm, 64% Polyester/34% Baumwolle/2% Elastolefin (Stretch), 245 g/m<sup>2</sup>, 60°, Industrewäsche geeignet nach EN ISO 15797

Art. 180 678 178		o.MwSt.	m.MwSt.
Gr. 34-40		46,21 €	54,99 €
Gr. 42-48		55,45 €	65,99 €

Shirt siehe  
Seite 154.



2. Damen Hose, ab  
**44,99**

**STRETCH**

- Rundum-Strickbund elastisch und super bequem

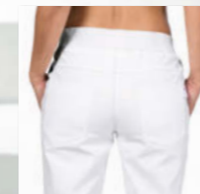

LÄSSIGE  
PASSFORM



Shirt siehe  
Seite 158.



3. Damen Hose, ab  
**54,99**

**STRETCH**

- Chino-Style elastisch und super bequem
- 2 Metallknöpfe am Bund

LÄSSIGE  
PASSFORM



# ELASTISCHER STRICKBUND FÜR SIE



Shirt siehe Seite 100.

1. Damen Hose, ab 39,99

- Rundum-Strickbund
- 95° waschbar
- bis Größe 56

GERADES BEIN



- Rundum-Strickbund
- Industrierwäsche geeignet nach EN ISO 15797

2. Damen Hose, ab 44,99

STRETCH



GERADES BEIN



- 2.
- KORDEL INNEN
  - BUND LEICHT VERTIEFT

**1. Damen Hose**  
weites, gerades Bein, elastischer Strickbund mit Rundgummiband und Kordel, 2 Seitentaschen, Sattelnäht, Schrittlänge: ca. 80 cm, 100% Baumwolle, 210 g/m<sup>2</sup>, 95°  
Art. 182 572 178 o.MwSt. m.MwSt.  
Gr. 34-40 33,61 € 39,99 €  
Gr. 42-56 40,33 € 47,99 €

**2. Damen Hose**  
Strickbund mit Rundgummi, gerades Bein, bequeme Beinweite, 2 Seiten- und 2 Gesäßtaschen, Sattelnäht im Rückenteil, Schrittlänge: ca. 80 cm, 64% Polyester/34% Baumwolle/2% Elastolefin (Stretch), 240 g/m<sup>2</sup>, 60°, Industrierwäsche geeignet nach EN ISO 15797  
Art. 182 276 178 o.MwSt. m.MwSt.  
Gr. 34-40 37,81 € 44,99 €  
Gr. 42-48 45,37 € 53,99 €

**3. Damen Hose**  
Strickbund mit Rundgummi und Kordel, lässig geschnitten, bequeme Oberschenkelweite, schmaler Saum, 2 Seitentaschen, 2 Gesäßtaschen, Schrittlänge: ca. 78 cm, 64% Polyester/34% Baumwolle/2% Elastolefin (Stretch), 245 g/m<sup>2</sup>, 60°, Industrierwäsche geeignet nach EN ISO 15797  
Art. 182 343 178 o.MwSt. m.MwSt.  
Gr. 34-40 37,81 € 44,99 €  
Gr. 42-48 45,37 € 53,99 €



Hosen mit Strickbund – reinschlüpfen und wohlfühlen

Shirt siehe Seite 156.

3. Damen Hose, ab 44,99

STRETCH

- Rundum-Strickbund in grau melange, elastisch und super bequem
- schmaler Saum
- Industrierwäsche geeignet nach EN ISO 15797



2. Damen Shirt, je ab

21.99

1/1 Arm

3. Damen Hose, ab

49.99

— Rundum-Strickbund  
elastisch und super bequem

— schmaler Saum

— 60° waschbar

JOGPANTS-STYLE

## SINGLE JERSEY SHIRTS

3/4 ARM 1/1 ARM



1.+2.  
schwarz

weiß

türkis

königs-  
blau

navy

apfel-  
grün

berry

### MATERIAL: COMFORT STRETCH

- SUPER ELASTISCH
- EDLER GLANZ
- BEQUEM & FORMSTABIL

LÄSSIGE  
PASSFORM



## HOSEN MIT STRICKBUND REINSCHLÜPFEN UND WOHLFÜHELN

Shirt siehe  
Seite 164.

### 1. Damen Shirt - Regular Fit

leicht tailliert, Rundhalsausschnitt, 3/4 Arm,  
Länge: ca. 66 cm, 95% Baumwolle/5% Elas-  
than (Stretch), 185 g/m<sup>2</sup>, Single Jersey, 60°

Art. 183 575 178	schwarz	
Art. 183 573 178	weiß	
Art. 183 578 178	türkis	
Art. 183 579 178	königsblau	
Art. 183 574 178	navy	
Art. 183 576 178	apfelgrün	
Art. 183 577 178	berry	

Gr. XS-M	18,48 €	m.MwSt. 21,99 €
Gr. L-3XL	22,68 €	26,99 €

### 2. Damen Shirt - Regular Fit

leicht tailliert, Rundhalsausschnitt, 1/1 Arm,  
Länge: ca. 66 cm, 95% Baumwolle/5% Elas-  
than (Stretch), 185 g/m<sup>2</sup>, Single Jersey, 60°

Art. 183 568 178	schwarz	
Art. 183 566 178	weiß	
Art. 183 571 178	türkis	
Art. 183 572 178	königsblau	
Art. 183 567 178	navy	
Art. 183 569 178	apfelgrün	
Art. 183 570 178	berry	

Gr. XS-M	18,48 €	m.MwSt. 21,99 €
Gr. L-3XL	22,68 €	26,99 €

### 3. Damen Hose

elastischer Strickbund mit Rundgummi  
und Kordel, 2 Seitentaschen, 2 Gesäß-  
taschen, Schrittlänge ca. 78 cm, 65%  
Baumwolle/30% Polyester/5% Elasthan  
(Satin-Stretch), 275 g/m<sup>2</sup>, 60°

Art. 183 584 178	o.MwSt.	m.MwSt.
Gr. XS-M	42,01 €	49,99 €
Gr. L-3XL	50,41 €	59,99 €

### 4. Damen Hose

elastisches Strickbündchen, Kordelzug in  
der Taille, 2 Seitentaschen, 2 Gesäßtaschen,  
gerades Bein. Schrittlänge Gr. 38 ca. 82 cm.  
64% Polyester/34% Baumwolle/2% Elastole-  
fin (Stretch), 245 g/m<sup>2</sup>, 60°, Industriewäsche  
geeignet nach EN ISO 15797

Art. 195 847 178	o.MwSt.	m.MwSt.
Gr. 34-40	42,01 €	49,99 €
Gr. 42-50	50,41 €	59,99 €

### 5. Herren Hose

elastisches Strickbündchen, Kordelzug in der  
Taille, 2 Seitentaschen, Münztasche rechts,  
2 Gesäßtaschen, gerades Bein. Schrittlänge  
Gr. 50 ca. 84 cm. 64% Polyester/34%  
Baumwolle/2% Elastolefin (Stretch), 245 g/  
m<sup>2</sup>, 60°, Industriewäsche geeignet nach  
EN ISO 15797

Art. 195 846 178	o.MwSt.	m.MwSt.
Gr. 44-50	42,01 €	49,99 €
Gr. 52-60	50,41 €	59,99 €



- Rundum-Strickbund
- sportliche Kordel zum  
Variieren der Weite
- gerades Bein

4. Damen Hose, ab

49.99

NORMALE  
PASSFORM



5. Herren Hose, ab

49.99

NORMALE  
PASSFORM



# Super elastische Jogpants für Beruf & Freizeit



1. weiß

navy

schwarz



2. weiß

navy

schwarz

1.+2. Damen und Herren Hosen, je ab

## 54.99

- Super elastisch aus Comfort Stretch
- Bequemes Strickbündchen
- Beintasche
- Seiten und Gesäßtaschen

**1. Damen Hose**  
elastischer Strickbund mit Rundgummi und Kordel, 2 Seitentaschen, 2 Gesäßtaschen, 1 Tasche auf dem rechten Bein, elastisches Bündchen am Saum, Schrittlänge ca. 78 cm, 65% Baumwolle/30% Polyester/5% Elasthan (Satin-Stretch), 275 g/m<sup>2</sup>, 30°, Farbe weiß: Industrierwäsche geeignet nach EN ISO 15797

Art. 183 580 178	weiß (60°)	
Art. 183 582 178	navy	
Art. 183 583 178	schwarz	
	o.MwSt.	m.MwSt.
Gr. XS-M	46,21 €	54,99 €
Gr. L-3XL	55,45 €	65,99 €

**2. Herren Hose**  
elastischer Strickbund mit Rundgummi und Kordel, 2 Seitentaschen, 2 Gesäßtaschen, 1 Tasche auf dem rechten Bein, elastisches Bündchen am Saum, Schrittlänge ca. 80 cm, 65% Baumwolle/30% Polyester/5% Elasthan (Satin-Stretch), 275 g/m<sup>2</sup>, 30°, Farbe weiß: Industrierwäsche geeignet nach EN ISO 15797

Art. 183 730 178	weiß (60°)	
Art. 183 806 178	navy	
Art. 183 807 178	schwarz	
	o.MwSt.	m.MwSt.
Gr. S-M	46,21 €	54,99 €
Gr. L-3XL	55,45 €	65,99 €

**MATERIAL:**  
**COMFORT STRETCH**

- SUPER ELASTISCH
- EDLER GLANZ
- BEQUEM & FORMSTABIL

# JOGPANTS FÜR SIE & IHN



Shirt siehe Seite 154.

Shirt siehe Seite 154.

- Seiten- und Gesäßtaschen
- super elastisch aus Comfort Stretch
- Beintasche
- Strickbündchen am Saum

- bequemes Strickbündchen
- sportliche Kordel zum Variieren der Weite

1. Damen Hose

STRETCH

1. navy

2. Herren Hose

STRETCH

2. navy

1. Unisex Shirt, ab  
**30.99**

Shirt in weiteren Farben  
siehe Seite 164.

3. Damen Shirt, ab  
**30.99**

Shirt in weiteren Farben  
siehe Seite 164.

2. Herren Hose  
mit Beintasche, ab  
**54.99**

**STRETCH**

**COMFORT STRETCH**

- SUPER ELASTISCH
- EDLER GLANZ
- BEQUEM & FORMSTABIL

4. Damen Hose  
ohne Beintasche, ab  
**52.99**

**STRETCH**

MIT UND OHNE BEINTASCHE

**MATERIAL:  
COMFORT STRETCH**

- SUPER ELASTISCH
- EDLER GLANZ
- BEQUEM & FORMSTABIL

**1. Unisex Shirt - Regular Fit**  
gerade Form, Polokragen, Seitenschlitze,  
Länge ca. 72 cm, 60% Baumwolle/40%  
Polyester (Piqué), 220 g/m<sup>2</sup>, 60°  
**Art. 183 033 178** o.MwSt. **m.MwSt**  
Gr. XXS-M 26,04 € **30,99 €**  
Gr. L-3XL 31,92 € **37,99 €**

**2. Herren Hose**  
Rundungummibund mit Kordel, 2 Seiten-  
taschen, 2 Gesäßtaschen, Beintasche mit  
Stiftabtrennung rechts, Schrittlänge: ca. 84  
cm, 65% Baumwolle/30% Polyester/5%  
Elasthan (Satin-Stretch), 275 g/m<sup>2</sup>, 60°  
**Art. 183 473 178** o.MwSt. **m.MwSt**  
Gr. S-M 46,21 € **54,99 €**  
Gr. L-XXL 55,45 € **65,99 €**

**3. Damen Shirt - Regular Fit**  
leicht tailliert, Polokragen, Seitenschlitze,  
Länge: ca. 62 cm, 96% Baumwolle/4%  
Elasthan (Stretch), 215 g/m<sup>2</sup>, 60°  
**Art. 183 036 178** o.MwSt. **m.MwSt**  
Gr. 30/32-38/40 26,04 € **30,99 €**  
Gr. 42/44-54/56 31,92 € **37,99 €**

**4. Damen Hose**  
Rundungummibund mit Kordel, 2 Seiten-  
taschen, 2 Gesäßtaschen, Schrittlänge: ca.  
80 cm, 65% Baumwolle/30% Polyester/5%  
Elasthan (Satin-Stretch), 275 g/m<sup>2</sup>, 60°  
**Art. 183 472 178** o.MwSt. **m.MwSt**  
Gr. XS-M 44,53 € **52,99 €**  
Gr. L-XXL 53,77 € **63,99 €**

**5. Damen Hose**  
Rundungummibund mit Kordel, 2 Seiten-  
taschen, 2 Gesäßtaschen, Beintasche mit  
Stiftabtrennung rechts, Schrittlänge: ca. 80  
cm, 65% Baumwolle/30% Polyester/5%  
Elasthan (Satin-Stretch), 275 g/m<sup>2</sup>, 60°  
**Art. 183 471 178** o.MwSt. **m.MwSt**  
Gr. XS-M 46,21 € **54,99 €**  
Gr. L-XXL 55,45 € **65,99 €**

**6. Herren Hose**  
Rundungummibund mit Kordel, 2 Seiten-  
taschen, 2 Gesäßtaschen, Schrittlänge: ca.  
84 cm, 65% Baumwolle/30% Polyester/5%  
Elasthan (Satin-Stretch), 275 g/m<sup>2</sup>, 60°  
**Art. 183 474 178** o.MwSt. **m.MwSt**  
Gr. S-M 44,53 € **52,99 €**  
Gr. L-XXL 53,77 € **63,99 €**

**7. Unisex Sneaker**  
Leder, zum Schnüren, auswechselbare  
Textileinlegesohle, dämpfungsaktive EVA-  
Zwischensohle mit Gummilauffläche  
**Art. 161 966 178** o.MwSt. **m.MwSt**  
Gr. 36-46 42,01 € **49,99 €**

7. Unisex Sneaker  
**49.99**



5. Damen Hose, ab  
**54.99**

**STRETCH**

6. Herren Hose, ab  
**52.99**

**STRETCH**

**JOGPANTS FÜR SIE & IHN**

MIT UND OHNE BEINTASCHE

- elastischer Gummibund
- 2 Eingrifftaschen
- 2 Gesäßtaschen
- wahlweise mit und ohne Beintasche
- 60° waschbar





# SWEATHOSEN FÜR SIE



- elastischer Rundumgummibund flach anliegend
- schlanke Oberschenkelweite
- gerades Bein

1. Damen Kapuzenjacke, ab  
**52.99**

2. Damen Sweathose, je ab  
**29.99**

**STRETCH**

schwarz

weiß



**1. Damen Kapuzenjacke - Regular Fit**  
Kapuze mit Kordeldurchzug, Kängurutasche, Metallreißverschluss, 1/1 Arm, Länge: ca. 66 cm, 65% Baumwolle/35% Polyester (Sweat-Ware), 300 g/m<sup>2</sup>, 40°

Art. 180 309 178	o.MwSt.	m.MwSt
Gr. XS-M	44,53 €	52,99 €
Gr. L-XL	53,77 €	63,99 €

**2. Damen Sweathose**  
elastisches Sweatmaterial, Taillenbund mit Gummizug, leicht ausgestelltes Bein, Schrittlänge: ca. 83 cm, 92% Baumwolle/8% Elasthan (Stretch), 240 g/m<sup>2</sup>, 60°

Art. 135 056 178	schwarz	o.MwSt.	m.MwSt.
Art. 179 735 178	weiß	25,20 €	29,99 €
Gr. 32/34-36/38		30,24 €	35,99 €
Gr. 40/42-48/50			

**3. Damen Sweathose**  
elastischer Strickbund mit Rundumgummi und Kordel, 2 Seitentaschen, 2 Gesäßtaschen, Länge: ca. 78 cm, 92% Baumwolle/8% Elasthan (Sweat-Ware), 240 g/m<sup>2</sup>, 60°

Art. 182 885 178	weiß	o.MwSt.	m.MwSt.
Art. 182 886 178	schwarz	36,13 €	42,99 €
Gr. 34-40		43,69 €	51,99 €
Gr. 42-48			



— elastischer Strickbund

3. Damen Sweathose, je ab  
**42.99**

**STRETCH**

schwarz

weiß



## SUPER SOFTES MATERIAL

**4. Damen Shirt - Regular Fit**  
Rundhalsausschnitt, leicht tailliert, 1/2 Arm, Länge: ca. 63 cm, 95% Baumwolle/5% Elasthan (Single Jersey), 180 g/m<sup>2</sup>, 60°

Art. 183 190 178	o.MwSt.	m.MwSt
Gr. XS-M	18,48 €	21,99 €
Gr. L-XXL	22,68 €	26,99 €

**5. Damen Hose**  
gerades Bein, Zugband am Saum, elastischer Strickbund mit Kordel, 2 Seitentaschen, Schrittlänge: ca. 80 cm, 92% Baumwolle/8% Elasthan (Stretch), 240 g/m<sup>2</sup>, Sweat-Ware, 60°

Art. 183 220 178	weiß	o.MwSt.	m.MwSt.
Art. 183 221 178	schwarz	37,81 €	44,99 €
Gr. XS-M		45,37 €	53,99 €
Gr. L-XXL			



schwarz

4. Damen Shirt, ab  
**21.99**

**STRETCH**

Shirts in weiteren Farben siehe Seite 160.



- breiter Strickbund zum Umschlagen
- gerades Bein
- Zugband am Saumabschluss zum Verstellen der Weite

5. Damen Sweathose, je ab  
**44.99**

**STRETCH**

weiß



# BASIC SCHLUPFHOSEN FÜR IHN

- Rundgummibund
- Eingrifftaschen

1. Unisex Hose, je ab  
**39,99**  
95°

navy

Industriewäsche geeignet  
nach EN ISO 15797

Bis  
Größe **3XL**

## REINSCHLÜPFEN UND WOHLFÜHLEN

**1. Unisex Hose**  
Rundgummibund und Kordeldurchzug  
in der Taille, 2 seitliche Eingrifftaschen,  
1 Gesäßtasche, Schrittlänge: ca. 86 cm,  
65% Polyester/35% Baumwolle, 210 g/m<sup>2</sup>,  
60°, Industriewäsche geeignet nach  
EN ISO 15797 (außer königsblau)  
Art. 199 576 178 schwarz (ab Gr. XXS)  
Art. 181 008 178 navy  
Art. 181 009 178 königsblau (bis Gr. 4XL)  
Art. 181 010 178 grau  
Art. 199 653 178 weiß (bis Gr. 4XL)  
Art. 183 450 178 anthrazit  
Art. 183 451 178 bordeaux  
o.MwSt. m.MwSt.  
Gr. XS-M 33,61 € 39,99 €  
Gr. L-3XL 40,33 € 47,99 €

**2. Herren Hose**  
Rundgummibund mit Kordel, 2 Seiten-  
taschen, 1 Gesäß- und 1 Beintasche rechts,  
gerades Bein, lässige Beinweite, Schrittlänge:  
ca. 84 cm, 65% Polyester/35% Baumwolle,  
210 g/m<sup>2</sup>, 95°, Industriewäsche geeignet  
nach EN ISO 15797  
Art. 182 061 178 o.MwSt. m.MwSt.  
Gr. XS-M 33,61 € 39,99 €  
Gr. L-3XL 40,33 € 47,99 €

**3. Herren Hose**  
mit 1 Gesäß-, 2 Seitentaschen, Schrittlänge:  
ca. 86 cm, 100% Baumwolle, 210 g/m<sup>2</sup>,  
95°  
Art. 601 764 178 o.MwSt. m.MwSt.  
Gr. 44-50 46,21 € 54,99 €  
Gr. 52-60 55,45 € 65,99 €

WEITE  
PASSFORM



- Rundgummibund
- Eingrifftaschen
- Beintasche

2. Herren Hose, ab  
**39,99**  
95°

Industriewäsche geeignet  
nach EN ISO 15797

Bis  
Größe **3XL**

LÄSSIGE  
PASSFORM



1. schwarz navy königsblau grau weiß anthrazit bordeaux

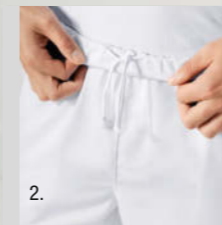

2. — Kordel im Bund innen



Shirt siehe  
Seite 164.

- Rundgummibund
- Eingrifftaschen

3. Herren Hose, ab  
**54,99**  
95°

Bis  
Größe **60**

WEITE  
PASSFORM





- 5-Pocket-Style
- Industriewäsche geeignet nach EN ISO 15797



- schlichtes Design mit 2 Eingrifftaschen



- schlichtes Design mit 2 Eingrifftaschen
- Gummiband am Saum



- mit Beintasche
- Gummiband am Saum



- mit Beintasche
- Industriewäsche geeignet nach EN ISO 15797



- gerades Bein in lässiger Weite
- 2 Eingrifftaschen

LÄSSIGE PASSFORM

1. Damen Hose, ab  
**42.99**

95° STRETCH

Bis Größe **60**

LÄSSIGE PASSFORM

2. Damen Hose, ab  
**34.99**

100% COTTON

Bis Größe **56**

LÄSSIGE PASSFORM

3. Damen Hose, ab  
**39.99**

95° 100% COTTON

Bis Größe **52**

LÄSSIGE PASSFORM

4. Damen Hose, ab  
**44.99**

95° 100% COTTON

Bis Größe **52**

NORMALE PASSFORM

5. Damen Hose, ab  
**44.99**

95° STRETCH

Bis Größe **50**

LÄSSIGE PASSFORM

6. Damen Hose, ab  
**39.99**

95° 100% COTTON

Bis Größe **54**

**1. Damen Hose**  
5-Pocket-Form, Elastikbund mit Kordelband, 2 Seitentaschen, 2 Gesäßtaschen, Schritt-länge: ca. 80 cm, 64% Polyester/ 34% Baumwolle/2% Elastolefin (Stretch), 245 g/m<sup>2</sup>, 95°, Industriewäsche geeignet nach EN ISO 15797

Art. 180 760 178	o.MwSt.	m.MwSt.
Gr. 34-40	36,13 €	42,99 €
Gr. 42-60	43,69 €	51,99 €

**2. Damen Hose**  
mit Rundgummiband und zusätzlicher Kordel im Bund innen, 2 seitliche Eingriff-taschen. Schritt-länge: ca. 78 cm, 100% Baumwolle, 210 g/m<sup>2</sup>, 60°

Art. 181 808 178	o.MwSt.	m.MwSt.
Gr. 34-40	29,40 €	34,99 €
Gr. 42-56	35,29 €	41,99 €

**3. Damen Hose**  
lässig geschnitten, mit Rundgummiband und Kordeldurchzug, 2 Seitentaschen, Sattelnah im Rückenteil, Gummiband am Saumabschluss. Schritt-länge: ca. 80 cm, 100% Baumwolle, 210 g/m<sup>2</sup>, 95°

Art. 181 810 178	o.MwSt.	m.MwSt.
Gr. 34-40	33,61 €	39,99 €
Gr. 42-52	40,33 €	47,99 €

**4. Damen Hose**  
mit Rundgummiband und Kordeldurchzug, 2 Seitentaschen, 1 Beintasche mit Patte und Druckknopf rechts, Gummiband am Saum-abschluss. Schritt-länge: ca. 80 cm, 100% Baumwolle, 210 g/m<sup>2</sup>, 95°

Art. 181 292 178	o.MwSt.	m.MwSt.
Gr. 34-40	37,81 €	44,99 €
Gr. 42-52	45,37 €	53,99 €

**5. Damen Hose**  
Bund mit Gummizug und Durchzugband, 2 Seitentaschen, 1 kleine Geldtasche, 2 Gesäß-taschen, doppelte Beintasche mit Stiftabtren-nung rechts, Schritt-länge: ca. 82 cm, 64% Polyester/34% Baumwolle/2% Elastolefin (Stretch), 245 g/m<sup>2</sup>, 95°, Industriewäsche geeignet nach EN ISO 15797

Art. 180 456 178	o.MwSt.	m.MwSt.
Gr. 36-40	37,81 €	44,99 €
Gr. 42-50	45,37 €	53,99 €

**6. Damen Hose**  
mit gerader Beinweite, Teilgummiband, Kordeldurchzug in der Taille, 2 Seitentaschen. Schritt-länge: ca. 82 cm, 100% Baumwolle, 210 g/m<sup>2</sup>, 95°

Art. 502 860 178	o.MwSt.	m.MwSt.
Gr. 34-40	33,61 €	39,99 €
Gr. 42-54	40,33 €	47,99 €

MIT KAPUZE  
DER ETWAS  
ANDERE KASACK

1. Damen  
Schlupfkasack, je ab  
**52.99**

**STRETCH**



- Rückenteil aus super  
softer Piquéware
- Strickbündchen  
am Ärmelsaum



- funktionelle Bein-  
taschen mit viel  
Stauraum
- Strickbündchen  
am Saum

2. CLINIC WASH  
Hose Damen-  
Strickbund am Saum, je ab  
**50.99**

**STRETCH**

weiß

NORMALE  
PASSFORM



Bis  
Größe **XXL**

LÄSSIG SPORTLICHER  
LOOK IM JOB

1. Damen Schlupfkasack - Regular Fit  
Kapuze, Rückenteil aus elastischem Piqué,  
elastische Strickbündchen am Ärmelsaum,  
2 Seitentaschen, Schlüsselschleufe in der  
rechten Tasche, Seitenschlitze, Länge: ca.  
72 cm, 49% Baumwolle/49% Polyester/2%  
Elastolefin (Stretch), 200 g/m<sup>2</sup>, Rückenteil  
55% Baumwolle/45% Polyester (Piqué), 60°,  
Industriewäsche geeignet nach EN  
ISO 15797

Art. 183 523 178	weiß	
Art. 183 524 178	navy	
Gr. XS-M	o.MwSt.	m.MwSt.
Gr. L-XXL	44,53 €	52,99 €
	53,77 €	63,99 €



1. navy

2. schwarz-gelb navy-himmelblau



3. navy weiß schwarz grau



Bis  
Größe **5XL**

SCHLUPFHOSEN FÜR SIE & IHN

2. CLINIC WASH Hose Damen -  
Strickbund am Saum  
Rundungummibund mit Kordeldurchzug,  
2 Seitentaschen, 2 Gesäßtaschen, 1 Doppel-  
tasche mit Reißverschluss und Stif-  
tabtrennung auf dem rechten Bein, elastisches  
Bündchen am Saum, Schrittlänge ca. 82 cm,  
49% Baumwolle/49% Polyester/2% Elastole-  
fin (Stretch), 200 g/m<sup>2</sup>, 60°, Industriewäsche  
geeignet nach EN ISO 15797

Art. 183 505 178	weiß-grau	
Art. 183 506 178	schwarz-gelb	
Art. 183 507 178	navy-himmelblau	
Gr. XS-M	o.MwSt.	m.MwSt.
Gr. L-XXL	42,85 €	50,99 €
	52,09 €	61,99 €

3. CLINIC WASH Hose Unisex -  
mit Beintasche  
Teilgummibund zum Verstellen im Rücken,  
2 Seitentaschen, doppelte Beintasche mit  
Stiftabtrennung und Druckknopf,  
2 Gesäßtaschen, Leasing collar im Vorderteil,  
Schrittlänge: ca. 86 cm, 49% Polyester/  
49% Baumwolle/2% Elastolefin, 200 g/m<sup>2</sup>,  
95°, Industriewäsche geeignet nach  
EN ISO 15797

Art. 180 256 178	navy	
Art. 180 257 178	weiß	
Art. 182 728 178	schwarz	
Art. 197 998 178	grau	
Gr. XS-M	o.MwSt.	m.MwSt.
Gr. L-5XL	38,65 €	45,99 €
	47,05 €	55,99 €

- Bund in der Weite verstellbar
- praktische Beintaschen bieten viel Platz
- Industriewäsche geeignet  
nach EN ISO 15797



3 CLINIC WASH  
Hose Unisex-  
mit Beintasche, je ab  
**45.99**  
**STRETCH**

NORMALE  
PASSFORM



# HOSEN MIT TEILGUMMIBUND



1. Damen Hose, ab  
**33.99**



— 2 Eingrifftaschen

LÄSSIGE  
PASSFORM



Bis  
Größe **54**



2. Damen Hose, ab  
**29.99**



— ohne Seitentasche ideal  
zum Darunterziehen

LÄSSIGE  
PASSFORM



Bis  
Größe **54**

**L** Lange  
Größe



3. Damen Hose, je ab  
**26.99**



— in Baumwolle oder pflege-  
leichtem Mischgewebe erhältlich

LÄSSIGE  
PASSFORM



Bis  
Größe **54**

**1. Damen Hose**  
mit gerader Beinform, Bund mit Teilgummi,  
2 Eingrifftaschen, 2 Gesäßtaschen. Schritt-  
länge: ca. 80 cm, 65% Polyester/35%  
Baumwolle, 210 g/m<sup>2</sup>, 95°, Industriewäsche  
geeignet nach EN ISO 15797  
**Art. 181 304 178** o.MwSt. **m.MwSt.**  
Gr. 34-40 28,56 € **33,99 €**  
Gr. 42-54 34,45 € **40,99 €**

**2. Damen Hose**  
mit Teilgummi im Bund, 2 Gesäßtaschen,  
100% Baumwolle, 210 g/m<sup>2</sup>, 95°  
**Art. 181 298 178**  
**Normale Größe** Schrittlänge: ca. 80 cm  
o.MwSt. **m.MwSt.**  
Gr. 34-40 25,20 € **29,99 €**  
Gr. 42-54 30,24 € **35,99 €**  
**Lange Größe** Schrittlänge: ca. 86 cm  
o.MwSt. **m.MwSt.**  
Gr. 68-80 25,20 € **29,99 €**  
Gr. 84-96 30,24 € **35,99 €**

**3. Damen Hose**  
7/8 Länge, lässige Beinweite, Teilgummibund,  
2 Gesäßtaschen, Schrittlänge: ca. 70 cm,  
65% Polyester/35% Baumwolle,  
210 g/m<sup>2</sup>, 95°  
**Art. 181 300 178** 65% Polyester/  
35% Baumwolle  
Industriewäsche geeignet nach EN ISO 15797  
o.MwSt. **m.MwSt.**  
Gr. 34-40 22,68 € **26,99 €**  
Gr. 42-54 27,72 € **32,99 €**  
**Art. 182 486 178** 100% Baumwolle  
o.MwSt. **m.MwSt.**  
Gr. 34-40 22,68 € **26,99 €**  
Gr. 42-54 27,72 € **32,99 €**

## EINE TOLLE FIGUR IN ALLEN UMSTÄNDEN

**4. Longshirt - Regular Fit**  
leicht tailliert, 3/4-Arm, Länge: ca. 70 cm,  
95% Baumwolle/5% Elasthan (Stretch),  
180 g/m<sup>2</sup>, 60°  
**Art. 179 809 178** o.MwSt. **m.MwSt.**  
Gr. XS-M 22,68 € **26,99 €**  
Gr. L-XXL 27,72 € **32,99 €**

**5. Umstandshose**  
5-Pocket-Style, elastischer Strickeinsatz,  
Taillenweite innen verstellbar, Schrittlänge:  
ca. 78 cm, 65% Baumwolle/30% Polyester/  
5% Elasthan (Satin-Stretch), 275 g/m<sup>2</sup>, 60°  
**Art. 183 631 178** weiß  
**Art. 183 632 178** schwarz  
o.MwSt. **m.MwSt.**  
Gr. 34-40 50,41 € **59,99 €**  
Gr. 42-52 60,50 € **71,99 €**

**6. Sneaker**  
von Skechers, sehr leicht, Obermaterial:  
Synthetik, Futter: Textil (Mesh), Innensohle:  
Memory Foam, atmungsaktiv, Laufsohle:  
Gummi  
**Art. 163 269 178** o.MwSt. **m.MwSt.**  
Gr. 36-41 79,82 € **94,99 €**

6. Sneaker  
**94.99**



SKECH-AIR  
BY SKECHERS



5. schwarz

**MATERIAL:  
COMFORT STRETCH**

- SUPER ELASTISCH
- EDLER GLANZ
- BEQUEM & FORMSTABIL

# UMSTANDSMODE



4. Longshirt, ab  
**26.99**

STRETCH

Longshirts in  
weiteren Farben  
siehe Seite 158.

— figurbetont mit  
schlankem Bein

— super elastisch

— 5-Pocket

— elastischer Strickeinsatz

— Taillenweite  
innen verstellbar



5. Umstandshose, je ab  
**59.99**

STRETCH

Single Jersey Baumwolle/Elasthan Mix 185g/m<sup>2</sup>  
elastisch und soft

# SHIRTS

Die schönsten Farben für ein cooles Team.  
Funktionell und modisch für Beruf & Freizeit.



1. Top

2. Damen Shirt

königsblau pink berry türkis grau mel. curaçao lipstick weiß apfelgrün sonnengelb navy aqua green pflaume petrolblau dunkelgrau mel. schwarz mel.



3. Herren Shirt

weiß navy schwarz dunkelgrau mel.

**1. Top - Slim Fit**  
Rundhalsausschnitt, Länge: ca. 72 cm,  
95% Baumwolle/5% Elasthan (Stretch),  
185 g/m<sup>2</sup>, 60°  
Art. 181 040 178 königsblau  
Art. 180 816 178 pink  
Art. 180 276 178 berry  
Art. 180 277 178 türkis  
Art. 181 355 178 grau melange  
Art. 181 041 178 curaçao  
Art. 181 038 178 lipstick  
Art. 180 274 178 weiß  
Art. 180 275 178 apfelgrün  
Art. 182 952 178 sonnengelb  
Art. 182 953 178 navy  
Art. 182 954 178 aqua green  
Art. 182 955 178 pflaume  
Art. 182 956 178 petrolblau

Art. 182 958 178 dunkelgrau melange  
Art. 182 959 178 schwarz  
o.MwSt. m.MwSt.  
Gr. 30/32, 34/36 11,76 € 13,99 €  
38/40  
Gr. 42/44, 46/48 14,28 € 16,99 €  
50/52, 54/56

**2. Damen Shirt - Regular Fit**  
Rundhalsausschnitt, 1/2 Arm, Saum hinten  
ca. 5 cm länger, Länge: ca. 70 cm, 95%  
Baumwolle/5% Elasthan (Stretch),  
185 g/m<sup>2</sup>, 60°  
Art. 180 996 178 königsblau  
Art. 180 818 178 pink  
Art. 180 282 178 berry  
Art. 180 283 178 türkis  
Art. 181 360 178 grau melange

Art. 180 995 178 curaçao  
Art. 180 993 178 lipstick  
Art. 180 280 178 weiß  
Art. 180 281 178 apfelgrün  
Art. 181 901 178 sonnengelb  
Art. 181 904 178 navy  
Art. 181 902 178 aqua green  
Art. 181 900 178 pflaume  
Art. 181 905 178 petrolblau  
Art. 182 809 178 dunkelgrau melange  
Art. 199 696 178 schwarz  
o.MwSt. m.MwSt.  
Gr. 30/32, 34/36 15,12 € 17,99 €  
38/40  
Gr. 42/44, 46/48 18,48 € 21,99 €  
50/52, 54/56

**3. Herren Shirt - Regular Fit**  
Rundhalsausschnitt, Länge: ca. 72 cm,  
95% Baumwolle/5% Elasthan (Stretch)  
Single Jersey, 185 g/m<sup>2</sup>, 60°  
Art. 183 722 178 weiß  
Art. 183 723 178 navy  
Art. 183 724 178 schwarz  
Art. 183 725 178 dunkelgrau melange  
o.MwSt. m.MwSt.  
Gr. XS-M 15,12 € 17,99 €  
Gr. L-3XL 18,84 € 21,99 €



3. Herren Shirt, je ab  
17,99  
STRETCH

1. Top, je ab  
13,99  
STRETCH

2. Damen Shirt, je ab  
17,99  
STRETCH

Single Jersey Baumwolle/Elasthan Mix 185g/m<sup>2</sup>  
elastisch und soft

1. Damen Shirt, je ab  
**21,99**

**STRETCH**

1/1 Arm  
navy



2. Damen Shirt, je ab  
**21,99**

**STRETCH**

3/4 Arm  
türkis

Bis  
Größe **3XL**

Bis  
Größe **3XL**



## SHIRTS SUPER ELASTISCH



**1. Damen Shirt - Regular Fit**  
leicht tailliert, Rundhalsausschnitt, 1/1 Arm,  
Länge: ca. 66 cm, 95% Baumwolle/5% Elasthan (Stretch), 185 g/m<sup>2</sup>, Single Jersey, 60°

Art. 183 566 178	weiß	
Art. 183 568 178	schwarz	
Art. 183 571 178	türkis	
Art. 183 572 178	königsblau	
Art. 183 567 178	navy	
Art. 183 569 178	apfelgrün	
Art. 183 570 178	berry	
	o.MwSt.	m.MwSt.
Gr. XS-M	18,48 €	21,99 €
Gr. L-3XL	22,68 €	26,99 €

**2. Damen Shirt - Regular Fit**  
leicht tailliert, Rundhalsausschnitt, 3/4 Arm,  
Länge: ca. 66 cm, 95% Baumwolle/5% Elasthan (Stretch), 185 g/m<sup>2</sup>, Single Jersey, 60°

Art. 183 573 178	weiß	
Art. 183 575 178	schwarz	
Art. 183 578 178	türkis	
Art. 183 578 178	königsblau	
Art. 183 574 178	navy	
Art. 183 576 178	apfelgrün	
Art. 183 577 178	berry	
	o.MwSt.	m.MwSt.
Gr. XS-M	18,48 €	21,99 €
Gr. L-3XL	22,68 €	26,99 €

**3. Damen Shirt - Regular Fit**  
leicht tailliert, Stehkragen, 1/2 Arm, Länge:  
ca. 65 cm, 95% Baumwolle/5% Elasthan (Single Jersey), 185 g/m<sup>2</sup>, 60°

Art. 182 869 178	weiß	
Art. 182 871 178	navy	
Art. 183 186 178	wiesengrün	
Art. 183 187 178	himmelblau	
Art. 183 188 178	berry	
Art. 183 189 178	bordeaux	
	o.MwSt.	m.MwSt.
Gr. 34/36-38/40	18,48 €	21,99 €
Gr. 42/44-46/48	22,68 €	26,99 €

**4. Damen Shirt - Regular Fit**  
Rundhalsausschnitt, 3/4 Arm, Saum hinten  
ca. 5 cm länger, Länge: ca. 70 cm,  
95% Baumwolle/5% Elasthan (Stretch),  
185 g/m<sup>2</sup>, 60°

Art. 180 822 178	weiß	
	o.MwSt.	m.MwSt.
Gr. 34/36, 38/40	16,80 €	19,99 €
Gr. 42/44, 46/48	20,16 €	23,99 €
	50/52, 54/56	



3. Damen Shirt, je ab  
**21,99**

**STRETCH**

navy

weiß

4. Damen Shirt, ab  
**19,99**

**STRETCH**

weiß



Bis  
Größe **56**

Single Jersey Baumwolle/Elasthan 185g/m<sup>2</sup>  
elastisch und soft

Doppelpack



1. Damen Shirt im 2er-Pack, ab

**28,99**

**STRETCH**

Bis Größe **52**

**1. Damen Shirt - Regular Fit**  
Doppelpack, leicht tailliert, Rundhalsauschnitt, Länge: ca. 62 cm, 95% Baumwolle/5% Elasthan (Single Jersey), 185 g/m<sup>2</sup>, 60°

Art. 182 211 178	o.MwSt.	m.MwSt.
Gr. 34/36, 38/40	24,36 €	28,99 €
Gr. 42/44, 46/48	29,40 €	34,99 €
	50/52	

**2. Damen Shirt - Regular Fit**  
Doppelpack, leicht tailliert, Rundhalsauschnitt, 3/4 Arm, Länge: ca. 62 cm, 95% Baumwolle/5% Elasthan (Single Jersey), 185 g/m<sup>2</sup>, 60°

Art. 182 212 178	o.MwSt.	m.MwSt.
Gr. 34/36, 38/40	26,88 €	31,99 €
Gr. 42/44, 46/48	32,76 €	38,99 €
	50/52	

**3. Damen Longshirt - Regular Fit**  
leicht tailliert, 3/4-Arm, Länge: ca. 70 cm, 95% Baumwolle/5% Elasthan (Stretch), 180 g/m<sup>2</sup>, 60°

Art. 180 453 178	weiß
Art. 183 191 178	wiesengrün
Art. 179 809 178	apfelgrün
Art. 180 045 178	bordeaux
Art. 179 811 178	pink
Art. 179 550 178	blau
Art. 181 371 178	navy
Art. 180 043 178	türkis

Gr. XS-M	o.MwSt.	m.MwSt.
Gr. L-XXL	22,68 €	26,99 €
<b>Doppelpack</b>	27,72 €	32,99 €

Art. 180 453 178	pink
Art. 183 458 178	navy
Art. 183 457 178	weiß
Art. 183 459 178	weiß

Gr. XS-M	o.MwSt.	m.MwSt.
Gr. L-XXL	38,65 €	45,99 €
	47,05 €	55,99 €

Doppelpack



2. Damen Shirt im 2er-Pack, ab

**31,99**

**STRETCH**

— 3/4 Arm

Bis Größe **52**

3. türkis

3. pink

3. navy



3. Damen Longshirt, je ab

**26,99**

**STRETCH**

— 3/4 Arm



3. weiß wiesengrün apfelgrün bordeaux pink blau navy türkis

3. Shirt im Doppelpack  
je ab **22,99**  
statt ab ~~26,99~~  
im Einzelkauf.



3. pink navy weiß



Single Jersey Baumwolle/Elasthan 180g/m<sup>2</sup>  
elastisch und soft

1. bordeaux



# Im Doppelpack 15% günstiger!

**1. Damen Shirt - Regular Fit**  
Rundhalsausschnitt, leicht tailliert, 1/2 Arm,  
Länge: ca. 63 cm, 95% Baumwolle/5%  
Elasthan (Single Jersey), 180 g/m<sup>2</sup>, 60°  
Art. 181 967 178 weiß  
Art. 183 190 178 wiesengrün  
Art. 181 964 178 apfelgrün  
Art. 182 509 178 bordeaux  
Art. 181 966 178 pink  
Art. 182 507 178 blau  
Art. 181 963 178 navy  
Art. 181 965 178 türkis

Gr. XS-M	o.MwSt.	<b>m.MwSt.</b>
Gr. L-XXL	18,48 €	21,99 €
	22,68 €	26,99 €

**Doppelpack**  
Art. 183 456 178 apfelgrün  
Art. 183 454 178 navy  
Art. 183 455 178 türkis

Gr. XS-M	o.MwSt.	<b>m.MwSt.</b>
Gr. L-XXL	31,08 €	36,99 €
	37,81 €	44,99 €

scannen & shoppen



→ Noch mehr Auswahl online:  
[www.clinicdress.de/sparpacks](http://www.clinicdress.de/sparpacks)

**2. Damen Shirt - Regular Fit**  
leicht tailliert, Kapuze mit Kordel, 3/4 Arm,  
Saum leicht gerundet, Länge: ca. 68 cm,  
95% Baumwolle/5% Elasthan (Stretch),  
180 g/m<sup>2</sup>, Single-Jersey, 60°  
Art. 183 177 178 weiß  
Art. 183 176 178 wiesengrün  
Art. 183 182 178 apfelgrün  
Art. 183 178 178 bordeaux  
Art. 183 179 178 pink  
Art. 183 181 178 blau  
Art. 183 180 178 navy

Gr. XS-M	o.MwSt.	<b>m.MwSt.</b>
Gr. L-XXL	25,20 €	29,99 €
	30,24 €	35,99 €

**3. Damen Hose**  
Chino, lässige Beinweite, leicht vertiefter  
Bund, Teilgummibund hinten, 2 Seiten-  
taschen, Schrittlänge: ca. 80 cm, 97%  
Baumwolle/3% Elastolefin (Stretch), 270 g/  
m<sup>2</sup>, 60°, Industriegewäsche geeignet nach  
EN ISO 15797

Art. 182 484 178	o.MwSt.	<b>m.MwSt.</b>
Gr. 34-40	36,13 €	42,99 €
Gr. 42-48	43,69 €	51,99 €



2. Damen Shirt, je ab  
**29.99**

**STRETCH**

navy  
— 3/4 Arm

LEICHT VERTIEFTER  
BUND

Bis  
Größe **XXL**

SCHRÄGE  
EINGRIFFTASCHEN



Teilgummi hinten

1. Damen Shirt, je ab  
**21.99**

**STRETCH**



1. weiß wiesengrün apfelgrün bordeaux pink blau navy türkis

1. Shirt im Doppelpack  
je ab **18.50**  
statt ab ~~21.99~~  
im Einzelkauf.



1. apfelgrün navy türkis

3. Damen Hose, ab  
**42.99**

**STRETCH**

**CHINO STYLE**

LÄSSIGE  
PASSFORM



Single Jersey Baumwolle/Elasthan 185g/m<sup>2</sup>  
elastisch und soft



1. Damen Shirt, je ab  
**29,99**  
navy

Bis  
Größe **56**

2. Herren Shirt, je ab  
**29,99**  
navy

Bis  
Größe **XXL**



**1. Damen Shirt - Regular Fit**  
leicht tailliert, Polokragen, Seitenschlitze,  
Länge: ca. 62 cm, 95% Baumwolle/5%  
Elasthan (Single-Jersey), 185 g/m<sup>2</sup>, 60°  
Art. 182 473 178 navy  
Art. 182 475 178 weiß  
o.MwSt. m.MwSt.  
Gr. 34/36, 38/40 25,20 € 29,99 €  
Gr. 42/44, 46/48 30,24 € 35,99 €  
50/52, 54/56

**2. Herren Shirt - Regular Fit**  
gerade Form, Polokragen, Seitenschlitze,  
Länge: ca. 72 cm, 95% Baumwolle/5%  
Elasthan (Single-Jersey), 185 g/m<sup>2</sup>, 60°  
Art. 182 461 178 navy  
Art. 182 464 178 weiß  
o.MwSt. m.MwSt.  
Gr. XS-M 25,20 € 29,99 €  
Gr. L-XXL 30,24 € 35,99 €

**3. Damen Shirt - Regular Fit**  
leicht tailliert, kontrastfarbiger Unterkragen,  
Knopfleiste und Armelsaum in Kontrastfarbe,  
Seitenschlitze, Länge: ca. 62 cm, 95%  
Baumwolle/5% Elasthan (Single-Jersey),  
185 g/m<sup>2</sup>, 60°  
Art. 181 820 178 weiß  
Art. 181 821 178 navy  
Art. 181 823 178 pflaume  
Art. 181 824 178 apfelgrün  
Art. 183 174 178 wiesengrün  
Art. 181 825 178 türkis  
Art. 181 978 178 dunkelgrau melange  
Art. 182 389 178 berry  
Art. 182 387 178 petrol  
Art. 182 388 178 königsblau  
Art. 182 385 178 aqua green  
o.MwSt. m.MwSt.  
Gr. 34/36, 38/40 26,88 € 31,99 €  
Gr. 42/44, 46/48 32,76 € 38,99 €  
50/52, 54/56

**4. Herren Shirt - Regular Fit**  
in gerader Form, kontrastfarbiger Unter-  
kragen, Knopfleiste und Armelsaum in Kon-  
trast, Seitenschlitze, Länge: ca. 72 cm, 95%  
Baumwolle/5% Elasthan (Single-Jersey),  
185 g/m<sup>2</sup>, 60°  
Art. 181 826 178 weiß  
Art. 181 827 178 navy  
Art. 181 828 178 pflaume  
Art. 181 829 178 apfelgrün  
Art. 183 175 178 wiesengrün  
Art. 181 830 178 türkis  
Art. 181 979 178 dunkelgrau melange  
Art. 182 383 178 berry  
Art. 182 380 178 petrol  
Art. 182 381 178 königsblau  
Art. 182 377 178 aqua green  
o.MwSt. m.MwSt.  
Gr. XS-M 26,88 € 31,99 €  
Gr. L-3XL 32,76 € 38,99 €

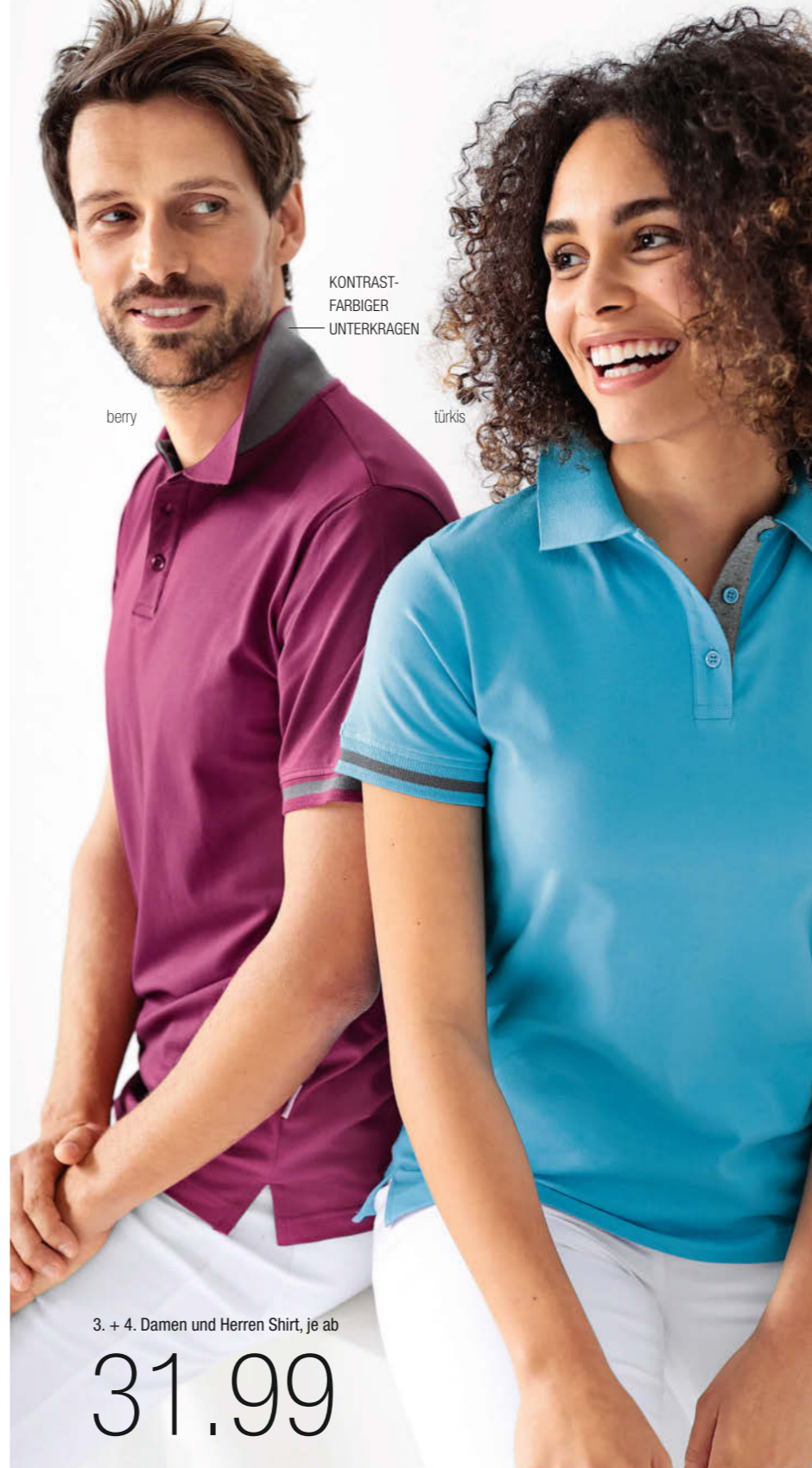

3. + 4. Damen und Herren Shirt, je ab  
**31,99**

KONTRAST-  
FARBIGER  
UNTERKRAGEN

berry

türkis



Piqué im Materialmix  
angenehm und formstabil

# Farbenfrohe Poloshirts

1. rosenholz rot lipstick mandarinrot berry pink bordeaux pflaume navy



Bis Größe **56**

apfelgrün sonnengelb weiß himmelblau wiesengrün schwarz gelb hellblau erzgrau steingrau

2. rosenholz rot mandarinrot berry bordeaux pflaume navy petrolblau curaçao petrol türkis königsblau



Bis Größe **3XL**

irischgrün apfelgrün sonnengelb weiß himmelblau wiesengrün schwarz gelb hellblau erzgrau steingrau

## 1. Damen Shirt - Regular Fit

leicht tailliert, Polokragen, Seitenschlitze,  
Länge: ca. 62 cm, 96% Baumwolle/  
4% Elasthan (Stretch), 215 g/m<sup>2</sup>, 60°

Art. 181 368 178 rosenholz  
Art. 135 020 178 rot  
Art. 180 976 178 lipstick  
Art. 181 135 178 mandarinrot  
Art. 179 217 178 berry  
Art. 179 925 178 pink  
Art. 179 848 178 bordeaux (ab Gr. 30/32)  
Art. 181 745 178 pflaume  
Art. 179 218 178 navy (ab Gr. 30/32)  
Art. 180 977 178 viola  
Art. 180 695 178 lavendel  
Art. 181 744 178 petrolblau  
Art. 180 978 178 curaçao  
Art. 181 548 178 aqua green  
Art. 181 369 178 petrol  
Art. 179 220 178 türkis (ab Gr. 30/32)  
Art. 180 979 178 königsblau  
Art. 181 136 178 irischgrün  
Art. 179 736 178 apfelgrün (ab Gr. 30/32)  
Art. 181 743 178 sonnengelb  
Art. 179 219 178 weiß (ab Gr. 30/32)  
Art. 183 035 178 himmelblau (ab Gr. 30/32)  
Art. 183 193 178 wiesengrün  
Art. 135 019 178 schwarz (ab Gr. 30/32)  
Art. 179 877 178 gelb  
Art. 179 956 178 hellblau  
Art. 193 002 178 erzgrau  
Art. 183 036 178 steingrau (ab Gr. 30/32)

Gr. 34/36, 38/40	o.MwSt.	m.MwSt.
Gr. 42/44, 46/48	26,04 €	30,99 €
Gr. 50/52, 54/56	31,92 €	37,99 €

## 2. Unisex Shirt - Regular Fit

gerade Form, Polokragen, Seitenschlitze,  
Länge ca. 72 cm, 60% Baumwolle/40%  
Polyester (Piqué), 220 g/m<sup>2</sup>, 60°

Art. 181 372 178 rosenholz  
Art. 135 015 178 rot  
Art. 181 133 178 mandarinrot  
Art. 179 214 178 berry  
Art. 179 847 178 bordeaux (bis Gr. 5XL)  
Art. 181 742 178 pflaume  
Art. 179 215 178 navy (bis Gr. 5XL)  
Art. 181 741 178 petrolblau  
Art. 180 984 178 curaçao  
Art. 181 373 178 petrol  
Art. 179 216 178 türkis (bis Gr. 5XL)  
Art. 180 985 178 königsblau  
Art. 181 134 178 irischgrün  
Art. 179 738 178 apfelgrün (bis Gr. 5XL)  
Art. 181 740 178 sonnengelb  
Art. 179 739 178 weiß (bis Gr. 5XL)  
Art. 183 032 178 himmelblau  
Art. 183 192 178 wiesengrün  
Art. 135 156 178 schwarz (bis Gr. 5XL)  
Art. 179 878 178 gelb  
Art. 135 014 178 hellblau  
Art. 193 000 178 erzgrau  
Art. 183 033 178 steingrau

Gr. XXS-M	o.MwSt.	m.MwSt.
Gr. L-3XL	26,04 €	30,99 €
	31,92 €	37,99 €

## 1. Damen Shirt, je ab

**30,99**

**STRETCH**

türkis



## 2. Unisex Shirt, je ab

**30,99**

türkis

Piqué im Materialmix  
angenehm und formstabil

Im 3er-Pack statt ~~30.99~~ im Einzelkauf, nur je ab 24.66



Im Doppelpack statt ~~30.99~~ im Einzelkauf, nur je ab 25.50



1. + 2. navy berry türkis apfelgrün bordeaux weiß

**1. Damen Shirt - Regular Fit**  
leicht tailliert, Polokragen, Seitenschlitze,  
Länge: ca. 62 cm, 96% Baumwolle/  
4% Elasthan (Stretch), 215 g/m<sup>2</sup>, 60°  
**3er-Pack**  
Art. 183 319 178 weiß-navy-berry  
o.MwSt. m.MwSt.  
Gr. 34/36, 38/40 62,18 € 73,99 €  
Gr. 42/44, 46/48 74,78 € 88,99 €  
50/52, 54/56

**Doppelpack**  
Art. 183 314 178 navy  
Art. 183 315 178 berry  
Art. 183 316 178 türkis  
Art. 183 317 178 apfelgrün  
Art. 183 318 178 bordeaux  
Art. 183 313 178 weiß  
o.MwSt. m.MwSt.  
Gr. 34/36, 38/40 42,85 € 50,99 €  
Gr. 42/44, 46/48 52,09 € 61,99 €  
50/52, 54/56

**2. Unisex Shirt - Regular Fit**  
gerade Form, Polokragen, Seitenschlitze,  
Länge ca. 72 cm, 60% Baumwolle/  
40% Polyester (Piqué), 220 g/m<sup>2</sup>, 60°  
**3er-Pack**  
Art. 183 312 178 weiß-navy-berry  
o.MwSt. m.MwSt.  
Gr. XXS-M 62,18 € 73,99 €  
Gr. L-3XL 74,78 € 88,99 €

**Doppelpack**  
Art. 183 306 178 navy  
Art. 183 308 178 berry  
Art. 183 311 178 türkis  
Art. 183 309 178 apfelgrün  
Art. 183 307 178 bordeaux  
Art. 183 305 178 weiß  
o.MwSt. m.MwSt.  
Gr. XXS-M 42,85 € 50,99 €  
Gr. L-3XL 52,02 € 61,99 €



1. Damen Shirt  
berry

2. Unisex Shirt  
navy

Bis  
Größe **56**

Bis  
Größe **3XL**

Piqué im Materialmix  
angenehm und formstabil



1. Damen Longshirt, je ab

33.99 **STRETCH**

**1. Damen Longshirt - Regular Fit**  
leicht tailliert, Polokragen, Knopfleiste, Seitenschlitze, Länge: ca. 72 cm, 96% Baumwolle/4% Elasthan (Stretch), 215 g/m<sup>2</sup>, 60°

Art. 181 366 178 rosenholz  
Art. 181 885 178 rot  
Art. 180 980 178 lipstick  
Art. 181 131 178 mandarinrot  
Art. 179 836 178 berry  
Art. 179 837 178 pink  
Art. 183 027 178 bordeaux (ab Gr. 30/32)  
Art. 181 887 178 pflaume  
Art. 180 981 178 viola  
Art. 179 835 178 navy (ab Gr. 30/32)  
Art. 180 698 178 lavendel  
Art. 181 888 178 petrolblau

Art. 180 982 178 curaçao  
Art. 181 550 178 aqua green  
Art. 181 367 178 petrol  
Art. 179 839 178 türkis (ab Gr. 30/32)  
Art. 180 983 178 königsblau  
Art. 181 132 178 irischgrün  
Art. 179 840 178 apfelgrün (ab Gr. 30/32)  
Art. 181 886 178 sonnengelb  
Art. 179 838 178 weiß (ab Gr. 30/32)  
Art. 183 029 178 himmelblau  
Art. 183 194 178 wiesengrün  
Art. 183 460 178 schwarz (ab Gr. 30/32)  
Art. 183 030 178 steingrau

o.MwSt. m.MwSt.  
Gr. 34/36, 38/40 28,56 € 33,99 €  
Gr. 42/44, 46/48 34,45 € 40,99 €  
50/52, 54/56



2. Damen Longshirt - Regular Fit

leicht tailliert, Polokragen, Knopfleiste, 2 Taschen, Seitenschlitze, Kontraststreifen am Kragen und Ärmel, Länge: ca. 73 cm, 96% Baumwolle/4% Elasthan (Piqué), 215 g/m<sup>2</sup>, 40°

Art. 181 767 178 türkis  
Art. 181 765 178 berry  
Art. 181 764 178 navy  
Art. 181 763 178 weiß-navy  
Art. 181 768 178 pflaume

o.MwSt. m.MwSt.  
Gr. 34/36, 38/40 31,08 € 36,99 €  
Gr. 42/44, 46/48 37,81 € 44,99 €  
50/52



3. Damen Longshirt - Regular Fit

leicht tailliert, 1/2 Arm, diagonaler Ausschnitt, 2 Taschen, hinten länger, Saum abgerundet, Seitenschlitze, Länge: ca. 71 cm, 60% Baumwolle/40% Polyester (Piqué), 220 g/m<sup>2</sup>, 60°

Art. 180 988 178 curaçao  
Art. 183 183 178 navy  
Art. 180 990 178 weiß  
Art. 183 184 178 bordeaux  
Art. 180 989 178 königsblau  
Art. 183 185 178 wiesengrün

o.MwSt. m.MwSt.  
Gr. 34/36, 38/40 29,40 € 34,99 €  
Gr. 42/44, 46/48 35,29 € 41,99 €  
50/52



2. Damen Longshirt, je ab

36.99

**STRETCH** türkis

Bis Größe 52



2 SEITENTASCHEN



3. Damen Longshirt, je ab

34.99

bordeaux

Bis Größe 52



2 SEITENTASCHEN

Piqué im Materialmix  
angenehm und formstabil



ANGEKRÄUSELTE ÄRMEL

SCHMALE  
KNOPFLEISTE



schwarz

weiß

navy

lipstick

**1. Damen Longshirt - Regular Fit**  
leicht tailliert, herzförmiger Ausschnitt,  
Knopfleiste, Puffärmel, 2 Seitentaschen,  
Seitenschlitze, Länge: ca. 70 cm, 60%  
Baumwolle/40% Polyester (Piqué),  
220 g/m<sup>2</sup>, 60°

Art. 183 517 178	schwarz		
Art. 183 518 178	weiß		
Art. 183 516 178	navy		
Art. 183 519 178	lipstick		
		o.MwSt.	m.MwSt.
Gr. XS-M		29,40 €	34,99 €
Gr. L-XXL		35,29 €	41,99 €

schwarz

2 SEITENTASCHEN

FIGURSCHEICHELNDE LÄNGE



Piqué

1. Damen Longshirt, je ab

34.99

Bis  
Größe **XXL**

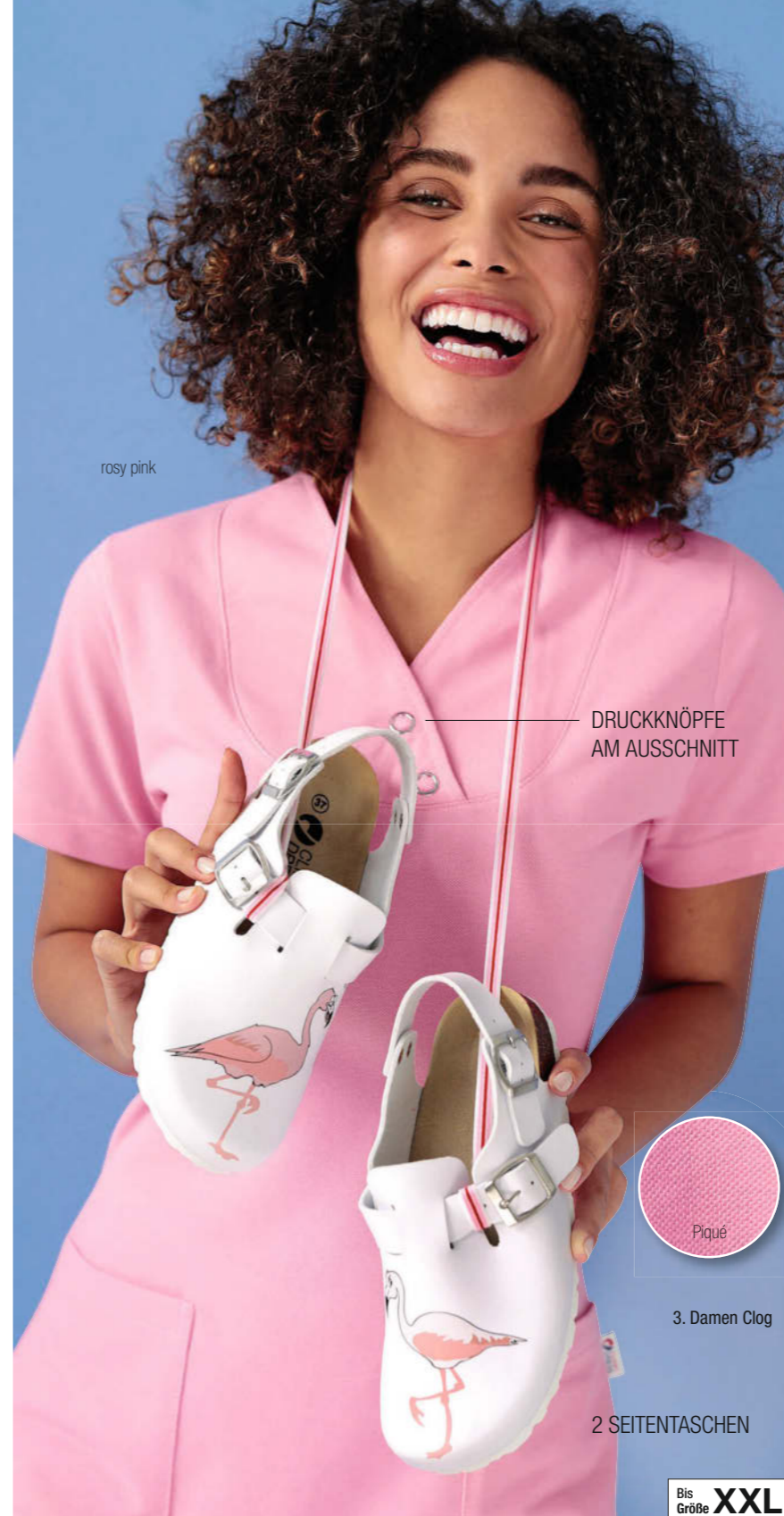

rosy pink

DRUCKKNÖPFE  
AM AUSSCHNITT



rosy pink

weiß

navy

lipstick

sonnenengelb

himmelblau

wiesengrün

**2. Damen Longshirt - Regular Fit**  
leicht tailliert, V-Ausschnitt, Druckknopfleiste,  
1/2 Arm, 2 Seitentaschen, Seitenschlitze,  
Länge: ca. 72 cm, 60% Baumwolle/40%  
Polyester (Piqué), 220 g/m<sup>2</sup>, 60°

Art. 183 195 178	rosy pink		
Art. 183 196 178	weiß		
Art. 183 197 178	navy		
Art. 183 198 178	lipstick		
Art. 183 199 178	sonnenengelb		
Art. 183 201 178	himmelblau		
Art. 183 202 178	wiesengrün		
		o.MwSt.	m.MwSt.
Gr. XS-M		29,40 €	34,99 €
Gr. L-XXL		35,29 €	41,99 €

**3. Damen Clog**  
mit 2 verstellbaren Schließen an Rist- und  
Fersenriemen, Obermaterial Synthetik,  
Rist- und Fersenriemen aus Synthetik, leder-  
bezogenes Korkfußbett, EVA-Laufsohle  
Art. 162 723 178 o.MwSt. m.MwSt.  
Gr. 36-42 35,29 € 41,99 €



Piqué

3. Damen Clog

2 SEITENTASCHEN

2. Damen Longshirt, je ab

34.99

Bis  
Größe **XXL**

Piqué im Materialmix  
angenehm und formstabil



weiß schwarz bordeaux navy

**1. Unisex Shirt - Regular Fit**

Polokragen, Knopfleiste, 1/1 Arm, Bündchen am Ärmelsaum, Seitenschlitze, Länge: ca. 72 cm, 60% Baumwolle/40% Polyester (Piqué), 220 g/m<sup>2</sup>, 60°

Art. 182 948 178	weiß	
Art. 182 947 178	schwarz	
Art. 182 950 178	bordeaux	
Art. 182 949 178	navy	
Gr. XXS-M	o.MwSt.	m.MwSt.
Gr. L-3XL	33,61 €	39,99 €
	40,33 €	47,99 €

1. Unisex Shirt, je ab  
**39,99**

STRETCH



Piqué

Bis  
Größe **3XL**



2. Damen Shirt, je ab  
**39,99**

STRETCH



Piqué

Bis  
Größe **56**

**2. Damen Shirt - Regular Fit**

leicht tailliert, Polokragen, Seitenschlitze, Länge: ca. 62 cm, 96% Baumwolle/4% Elasthan (Stretch), 215 g/m<sup>2</sup>, 60°

Art. 179 927 178	navy	
Art. 179 932 178	weiß	
Art. 193 001 178	erzgrau (bis Gr. 46/48)	
Art. 195 701 178	schwarz (bis Gr. 46/48)	
	o.MwSt.	m.MwSt.
Gr. 34/36, 38/40	33,61 €	39,99 €
Gr. 42/44, 46/48	40,33 €	47,99 €
50/52, 54/56		



**3. Damen Longshirt - Regular Fit**

leicht tailliert, 1/2 Arm, V-Ausschnitt mit Kragen, 2 Taschen, Seitenschlitze, Länge: ca. 71 cm, 60% Baumwolle/40% Polyester (Piqué), 220 g/m<sup>2</sup>, 60°

Art. 180 574 178	türkis	
Art. 180 573 178	berry	
Art. 180 572 178	apfelgrün	
Art. 180 972 178	lipstick	
Art. 180 973 178	viola	
Art. 181 441 178	rosenholz	
Art. 180 772 178	pink	
Art. 180 571 178	navy	
Art. 180 974 178	curaçao	
Art. 180 975 178	königsblau	
Art. 181 442 178	petrol	
Art. 180 570 178	weiß	
Art. 181 919 178	pflaume	
Art. 181 920 178	aqua green	
Art. 181 918 178	rosy pink	
Art. 182 448 178	lavendel	
Art. 183 461 178	schwarz	
	o.MwSt.	m.MwSt.
Gr. 34/36, 38/40	29,40 €	34,99 €
Gr. 42/44, 46/48	35,29 €	41,99 €
50/52, 54/56		
58/60		

3. Damen Longshirt, je ab

**34,99**

V-AUSSCHNITT  
MIT KRAGEN

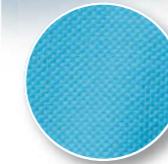

Piqué



2 SEITEN-  
TASCHEN

Bis  
Größe **60**

Piqué im Materialmix  
angenehm und formstabil



1. -3. Shirt, je ab

**34,99**

apfelgrün-weiß

# POLOSHIRTS MIT FARBIGEN KONTRASTEN



Bis  
Größe **52**

1. türkis-weiß    apfelgrün-weiß    berry-weiß    navy-weiß    Piqué



Bis  
Größe **3XL**

2. türkis-weiß    apfelgrün-weiß    berry-weiß    navy-weiß    Piqué



3. türkis-weiß    apfelgrün-weiß    berry-weiß    navy-weiß    Piqué

## 1. Damen Shirt - Regular Fit

leicht tailliert, Polokragen, Kontrasteinsätze seitlich, 1 Brusttasche mit Logostickerei, Seitenschlitze. Länge: ca. 66 cm, 60% Baumwolle/40% Polyester (Piqué), 220 g/m<sup>2</sup>, 60°

Art. 180 015 178 türkis-weiß  
Art. 180 046 178 apfelgrün-weiß  
Art. 180 013 178 berry-weiß  
Art. 180 014 178 navy-weiß

	o.MwSt.	m.MwSt.
Gr. 34/36, 38/40	29,40 €	34,99 €
Gr. 42/44, 46/48	35,29 €	41,99 €
50/52		

## 2. Herren Shirt - Regular Fit

Polokragen, Kontrasteinsätze seitlich, 1 Brusttasche mit Logostickerei, Seitenschlitze. Länge: ca. 74 cm, 60% Baumwolle/40% Polyester (Piqué), 220 g/m<sup>2</sup>, 60°

Art. 180 011 178 türkis-weiß  
Art. 180 012 178 apfelgrün-weiß  
Art. 180 009 178 berry-weiß  
Art. 180 047 178 navy-weiß

	o.MwSt.	m.MwSt.
Gr. S-M,	29,40 €	34,99 €
Gr. L-3XL	35,29 €	41,99 €

## 3. Damen Shirt - Regular Fit

leicht tailliert, Polokragen, Kontrasteinsätze seitlich, 1 Brusttasche mit Logostickerei, Seitenschlitze. Länge: ca. 66 cm, 60% Baumwolle/40% Polyester, 220 g/m<sup>2</sup>, 60°

Art. 180 011 178 türkis-weiß  
Art. 180 020 178 apfelgrün-weiß  
Art. 180 017 178 berry-weiß  
Art. 180 018 178 navy-weiß

	o.MwSt.	m.MwSt.
Gr. 34/36, 38/40	29,40 €	34,99 €
Gr. 42/44, 46/48	35,29 €	41,99 €





1. Damen Shirt, je ab  
**16,99**  
schwarz

Bis  
Größe **6XL**

# INDUSTRIEWÄSCHE GEEIGNET NACH EN ISO 15797



**1. Damen Shirt - Regular Fit**  
leicht tailliert, Rundhalsausschnitt, Seitenschlitze, Länge ca. 67 cm, 60% Baumwolle/40% Polyester, 220 g/m<sup>2</sup>, 60° Industriewäsche geeignet nach EN ISO 15797

Art. 180 124 178	weiß	
Art. 180 125 178	rot	
Art. 180 126 178	nachtblau	
Art. 180 127 178	schwarz	
Gr. XS-M	o.MwSt.	m.MwSt.
	14,28 €	16,99 €
Gr. L-6XL	17,64 €	20,99 €



**2. Herren Shirt - Regular Fit**  
Rundhalsausschnitt, Länge ca. 73 cm, 60% Baumwolle/40% Polyester, 220 g m<sup>2</sup>, 60°, Industriewäsche geeignet nach EN ISO 15797

Art. 180 120 178	weiß	
Art. 180 121 178	rot	
Art. 180 122 178	nachtblau	
Art. 180 123 178	schwarz	
Gr. XS-M	o.MwSt.	m.MwSt.
	14,28 €	16,99 €
Gr. L-6XL	17,64 €	20,99 €



2. Herren Shirt, je ab  
**16,99**  
nachtblau

Bis  
Größe **6XL**

**3. Damen Shirt - Regular Fit**  
leicht tailliert, Polokragen, Knopfleiste, Bündchen am Ärmelsaum, Seitenschlitze. Länge ca. 69 cm, 50% Baumwolle/50% Polyester (Piqué), 220 g/m<sup>2</sup>, 60°, Industriewäsche geeignet nach EN ISO 15797

Art. 180 133 178	weiß	
Art. 180 134 178	schwarz	
Art. 199 369 178	grau melange	
Art. 180 137 178	nachtblau	
Art. 180 136 178	bordeaux	
Art. 180 135 178	rot	
Art. 199 424 178	azurblau	
Art. 199 602 178	lime	
Art. 199 423 178	hellblau	
Art. 199 520 178	dunkelgrün	
Art. 199 955 178	dunkelgrau	
Gr. XS-M	o.MwSt.	m.MwSt.
	27,72 €	32,99 €
Gr. L-4XL	33,61 €	39,99 €

**4. Herren Shirt - Regular Fit**  
Polokragen, Knopfleiste, Bündchen am Ärmelsaum, 1 Brusttasche, Länge ca. 75 cm, 50% Baumwolle/50% Polyester (Piqué), 220 g/m<sup>2</sup>, 60°, Industriewäsche geeignet nach EN ISO 15797

Art. 180 128 178	weiß (ab XXS)	
Art. 180 129 178	schwarz	
Art. 199 368 178	grau melange	
Art. 180 132 178	nachtblau	
Art. 180 131 178	bordeaux	
Art. 180 130 178	rot	
Art. 199 426 178	azurblau	
Art. 199 581 178	lime	
Art. 199 725 178	hellblau	
Art. 199 767 178	dunkelgrau	
Art. 199 956 178	dunkelgrün	
Gr. XS-M	o.MwSt.	m.MwSt.
	27,72 €	32,99 €
Gr. L-6XL	33,61 €	39,99 €



3. Damen Shirt, je ab  
**32,99**  
hellblau

Bis  
Größe **4XL**

4. Herren Shirt, je ab  
**32,99**  
hellblau

Bis  
Größe **6XL**



3. Damen Shirt

4. Herren Shirt

weiß schwarz grau melange nachtblau bordeaux rot azurblau lime hellblau dunkelgrün dunkelgrau

# WESTEN & JACKEN

Die wärmenden Begleiter für Beruf und Freizeit



1. navy

weiß

grau



2. navy

weiß

grau



3. Damen Berufsschuh

SKECHERS  
MEMORY FOAM



4. Herren Berufsschuh

SKECHERS  
MEMORY FOAM

**1. Damen Sweatjacke - Regular Fit**  
leicht tailliert, Stehkragen, abgerundeter Saum, hinten länger, Reißverschluss, 2 Seitentaschen mit Reißverschluss, Armtasche links, Länge: ca. 64 cm, 92% Baumwolle/8% Elasthan (Stretch), 220 g/m<sup>2</sup>, 40°

Art. 183 005 178 navy  
Art. 181 695 178 weiß  
Art. 183 597 178 grau

	o.MwSt.	<b>m.MwSt.</b>
Gr. XS-M	38,65 €	<b>45,99 €</b>
Gr. L-XXL	47,05 €	<b>55,99 €</b>

**2. Herren Sweatjacke - Regular Fit**  
Stehkragen, Reißverschluss, 2 Seitentaschen mit Reißverschluss, Armtasche links, Teilungsnähte im Vorder- und Rückenteil, Länge: ca. 72 cm, 92% Baumwolle/8% Elasthan (Stretch), 220 g/m<sup>2</sup>, Sweat-Ware, 40°

Art. 183 007 178 navy  
Art. 183 006 178 weiß  
Art. 183 596 178 grau

	o.MwSt.	<b>m.MwSt.</b>
Gr. XS-M	38,65 €	<b>45,99 €</b>
Gr. L-XXL	47,05 €	<b>55,99 €</b>

**3. Damen Berufsschuh**  
von Skechers, EN ISO 20347:2012-OB-FO-SRC, bequeme Passform, Polsterung von Rand und Zunge, Obermaterial: Textil (Mesh)/Synthetik, strapazierfähig, wasser- und schmutzabweisend, Decksohle: Textil, Innensohle: Memory Foam, Laufsohle: Gummi, leicht, flexibel, stoßdämpfend, profiliert, rutschhemmend

Art. 163 074 178 weiß  
Gr. 36-41

	o.MwSt.	<b>m.MwSt.</b>
	63,02 €	<b>74,99 €</b>

**4. Herren Berufsschuh**  
von Skechers, EN ISO 20347:2012-OB-FO-SRC, bequeme Passform, Polsterung von Rand und Zunge, Obermaterial: Textil (Mesh)/Synthetik, strapazierfähig, wasser- und schmutzabweisend, Decksohle: Textil, Innensohle: Memory Foam, Laufsohle: Gummi, leicht, flexibel, stoßdämpfend, profiliert, rutschhemmend

Art. 163 075 178 weiß  
Gr. 40-46

	o.MwSt.	<b>m.MwSt.</b>
	67,22 €	<b>79,99 €</b>



SEITENTASCHEN  
MIT REIßVERSCHLUSS

1. + 2. , je ab

**45.99**

STRETCH



1. Damen Fleecejacke, je ab

**54,99**

navy

- Leicht & kuschelig
- Tolle Struktur
- Schnell trocknend
- Feminine Schnittführung

**1. Damen Fleecejacke - Regular Fit**  
leicht tailliert, Stehkragen, Reißverschluss,  
2 Reißverschlusstaschen, Länge: ca. 65 cm,  
100% Polyester (Strukturfleece),  
180 g/m<sup>2</sup>, 40°

Art. 183 234 178	weiß	
Art. 183 235 178	navy	
	o.MwSt.	<b>m.MwSt.</b>
Gr. XS-M	46,21 €	<b>54,99 €</b>
Gr. L-XL	55,45 €	<b>65,99 €</b>

**2. Damen Hose**  
lässig geschnitten, gerades Bein, elastischer  
Strickbund mit Rundgummi und Kordel, 2  
Seitentaschen, 1 Gesäßtasche, Schrittlänge:  
ca. 78cm, 88% Baumwolle/12% Polyester  
(Interlock-Jersey), 300 g/m<sup>2</sup>, 60°

Art. 183 618 178	weiß	
Art. 183 620 178	navy	
Art. 183 619 178	schwarz	
	o.MwSt.	<b>m.MwSt.</b>
Gr. XS-M	33,61 €	<b>39,99 €</b>
Gr. L-XXL	40,33 €	<b>47,99 €</b>

**3. Damen Berufsschuh**  
von Safety Jogger, EN ISO 20347:2012,  
01 / ESD, SRC, Obermaterial: Netzgewebe,  
Synthetik, Futter: Netzgewebe,  
herausnehmbare Einlegesohle,  
rutschhemmende Gummisohle

Art. 163 278 178	weiß/blau/navy	
Art. 163 279 178	weiß/rosa/schwarz	
	o.MwSt.	<b>m.MwSt.</b>
Gr. 36-42	46,21 €	<b>54,99 €</b>



# Sportlich für Freizeit & Beruf



1. Damen Fleecejacke  
weiß

2. Damen Hose, je ab

**39,99**

- Jogpants aus elastischem Jerseymaterial
- Super bequem
- Elastischer Strickbund
- Moderner, lässiger Schnitt



weiß

navy

schwarz





1. Damen Jacke, ab  
**54.99**

- SEITLICHE REIß-VERSCHLUSSTASCHEN
- KAPUZE MIT KORDELZUG

2. Damen Hose, ab  
**54.99**

- MODISCHER LOOK
- RUNDUMGUMMIBUND MIT KORDEL
- SEITLICHE REIß-VERSCHLUSSTASCHEN

Ab Größe **XS**



3. Damen Jacke, je ab  
**52.99**

- KAPUZE MIT KORDELZUG
- KÄNGURUTASCHE

## Cooler Hoodies



3. grau melange

weiß

**1. Damen Jacke - Regular Fit**  
lässig geschnitten, Kapuze mit Kordelzug, Reißverschluss, 2 Seitentaschen mit Reißverschluss, Teilungsnahte im Vorder- und Rückenteil, Länge: ca. 68 cm, 88% Baumwolle/12% Polyester (Interlock-Jersey), 300 g/m<sup>2</sup>, 60°

Art. 183 010 178	o.MwSt.	m.MwSt.
Gr. XS-M	46,21 €	<b>54,99 €</b>
Gr. L-XL	55,45 €	<b>65,99 €</b>

**2. Damen Hose**  
lässig geschnitten, Rundumgummiband mit Kordel, 2 Seitentaschen mit Reißverschluss, Teilungsnahte im Vorder- und Rückenteil, Schrittlänge: ca. 74 cm, 88% Baumwolle/12% Polyester (Interlock-Jersey), 300 g/m<sup>2</sup>, 60°

Art. 183 012 178	o.MwSt.	m.MwSt.
Gr. XS-M	46,21 €	<b>54,99 €</b>
Gr. L-XL	55,45 €	<b>65,99 €</b>

**3. Damen Jacke - Regular Fit**  
Kapuze mit Kordelzug, Kängurutasche, Metallreißverschluss, 1/1 Arm, Länge: ca. 66 cm, 65% Baumwolle/35% Polyester (Sweat-Ware), 300 g/m<sup>2</sup>, 40°

Art. 180 315 178	grau melange	o.MwSt.	m.MwSt.
Art. 180 309 178	weiß	44,53 €	<b>52,99 €</b>
Gr. XS-M		53,77 €	<b>63,99 €</b>
Gr. L-XL			

**4. Damen Shirtjacke - Regular Fit**  
leicht tailliert, 1/1 Arm, 2 Taschen, Länge: ca. 76 cm, 95% Baumwolle/5% Elasthan (Stretch), 185 g/m<sup>2</sup>, 60°

Art. 181 234 178	weiß	o.MwSt.	m.MwSt.
Art. 181 375 178	grau melange	29,40 €	<b>34,99 €</b>
Gr. XS-M		35,29 €	<b>41,99 €</b>
Gr. L-3XL			

## Wärmende Begleiter für Beruf & Freizeit



4. grau melange

weiß

4. Damen Shirtjacke, je ab

**34.99**

STRETCH

Bis Größe **3XL**



LEICHT TAILLIERT

SEITENTASCHEN

# In- und Outdoorjacken

Funktionelle Jacken für Sie und Ihn.  
Optimale Begleiter im Berufsalltag.



1. weiß schwarz nachtblau rot erzgrau königsblau



2. weiß schwarz nachtblau rot erzgrau königsblau



3. weiß schwarz nachtblau rot erzgrau



4. weiß schwarz nachtblau rot erzgrau



Wir bedrucken und besticken Ihre Kleidungsstücke individuell.  
Rufen Sie uns an: 0800 / 541 11 22.

3. Damen Softshelljacke

4. Herren Softshelljacke

1. Damen Fleecejacke, je ab

34,99 €

**1. Damen Fleecejacke - Slim Fit**  
leicht tailliert, Stehkragen, Reißverschluss, 2 Reißverschlusstaschen, Länge ca. 64 cm, 100% Polyester (Microfleece), 280 g/m<sup>2</sup>, 30°  
Art. 183 672 178 weiß (bis Gr. XXL)  
Art. 183 667 178 schwarz  
Art. 183 668 178 nachtblau  
Art. 183 669 178 rot  
Art. 183 670 178 erzgrau  
Art. 183 671 178 königsblau  
o.MwSt. m.MwSt.  
Gr. XS-M 29,40 € 34,99 €  
Gr. L-3XL 35,29 € 41,99 €

**2. Herren Fleecejacke - Regular Fit**  
Stehkragen, Reißverschluss, 2 Reißverschlusstaschen, Länge ca. 68 cm, 100% Polyester (Microfleece), 280 g/m<sup>2</sup>, 30°  
Art. 183 666 178 weiß (bis Gr. 3XL)  
Art. 183 661 178 schwarz  
Art. 183 662 178 nachtblau  
Art. 183 663 178 rot  
Art. 183 664 178 erzgrau  
Art. 183 665 178 königsblau  
o.MwSt. m.MwSt.  
Gr. XS-M 29,40 € 34,99 €  
Gr. L-4XL 35,29 € 41,99 €

**3. Damen Softshelljacke - Slim Fit**  
leicht tailliert, Stehkragen, Reißverschluss, 2 Reißverschlusstaschen, wasserabweisend, atmungsaktiv, Futter: Antipilling-Microfleece in Kontrastfarbe, Länge ca. 65 cm, 96% Polyester/4% Elasthan, 300 g/m<sup>2</sup>, 30°  
Art. 183 690 178 weiß  
Art. 183 686 178 schwarz  
Art. 183 687 178 nachtblau  
Art. 183 688 178 rot  
Art. 183 689 178 erzgrau  
o.MwSt. m.MwSt.  
Gr. XS-M 44,53 € 52,99 €  
Gr. L-XXL 53,77 € 63,99 €

**4. Herren Softshelljacke - Regular Fit**  
leicht tailliert, Stehkragen, Reißverschluss, 2 Reißverschlusstaschen, wasserabweisend, atmungsaktiv, Futter: Antipilling-Microfleece in Kontrastfarbe, Länge ca. 74 cm, 96% Polyester/4% Elasthan, 300 g/m<sup>2</sup>, 30°  
Art. 183 685 178 weiß  
Art. 183 681 178 schwarz  
Art. 183 682 178 nachtblau  
Art. 183 683 178 rot  
Art. 183 684 178 erzgrau  
o.MwSt. m.MwSt.  
Gr. S-M 44,53 € 52,99 €  
Gr. L-3XL 53,77 € 63,99 €

# Outdoorjacken für kalte Tage

Jacken für vollen Einsatz im Außendienst und in der Pflege.



1. + 2. rot

königsblau

nachtblau

schwarz



## 1. Herren Winterjacke - Regular Fit

Reißverschluss, Windschutzleiste mit Klettverschlüssen, 2 Reißverschlussaschen, Reißverschlussinnentasche, wasserabweisend, verborgene Kapuze mit Kordelzügen, verstellbarer Ärmelbund durch Klettverschluss, Länge ca. 78 cm, 100% Polyester, 30°

Art. 183 675 178 rot  
Art. 183 676 178 königsblau  
Art. 183 674 178 nachtblau  
Art. 183 673 178 schwarz

	o.MwSt.	<b>m.MwSt.</b>
Gr. S-M	58,82 €	<b>69,99 €</b>
Gr. L-3XL	70,58 €	<b>83,99 €</b>

## 2. Damen Winterjacke - Regular Fit

Reißverschluss, Windschutzleiste mit Klettverschlüssen, 2 Reißverschlussaschen, Reißverschlussinnentasche, wasserabweisend, verborgene Kapuze mit Kordelzügen, verstellbarer Ärmelbund durch Klettverschluss, Länge ca. 70 cm, 100% Polyester, 30°

Art. 183 679 178 rot  
Art. 183 680 178 königsblau  
Art. 183 678 178 nachtblau  
Art. 183 677 178 schwarz

	o.MwSt.	<b>m.MwSt.</b>
Gr. XS-M	58,82 €	<b>69,99 €</b>
Gr. L-XXL	70,58 €	<b>83,99 €</b>

VERBORGENE KAPUZE  
MIT KORDELZÜGEN

WASSERABWEISEND

INNENTASCHE  
MIT REIßVERSCHLUSS

1.+2. Winterjacke  
Herren und Damen, je ab

**69.99**

schwarz

Bis  
Größe **3XL**

Bis  
Größe **XXL**

Kochjacken  
siehe Seite 190.



Schürzen  
siehe Seite 195.

# KÜCHE & SERVICE

Professioneller und einheitlicher Auftritt

**profi**  
**dress**

Shirt siehe  
Seite 164.



SEITLICHER  
GUMMIZUG

2 SEITENTASCHEN  
1 GESÄBTASCHE

BUNDFALTE

1. Damen Hose, ab  
**54,99**  
95% 100% COTTON

Shirt siehe  
Seite 164.



2. Herren Hose, ab  
**54,99**  
95% 100% COTTON

**1. Damen Hose**  
Bundfalten, Taillenbund mit seitlichem Gummizug, 2 Taschen, 1 Gesäßtasche, Schrittlänge ca. 85 cm, 100% Baumwolle, 230 g/m<sup>2</sup>, 95°  
Art. 632 375 178 o.MwSt. m.MwSt.  
Gr. 30-40 46,21 € 54,99 €  
Gr. 42-54 55,45 € 65,99 €

**2. Herren Hose**  
Bundfalten, seitlicher Gummizug am Bündchen, 2 Seiten- und 1 Gesäßtasche, Schrittlänge: ca. 85 cm, 100% Baumwolle, 230 g/m<sup>2</sup>, 95°  
Art. 196 290 178

**Kurze Größe** Schrittlänge ca. 82 cm  
o.MwSt. m.MwSt.  
Gr. 24-25 46,21 € 54,99 €  
Gr. 26-28 55,45 € 65,99 €  
**Normale Größe** Schrittlänge: ca. 85 cm  
o.MwSt. m.MwSt.  
Gr. 40-50 46,21 € 54,99 €  
Gr. 52-68 55,45 € 65,99 €

**Lange Größe** Schrittlänge ca. 90 cm  
o.MwSt. m.MwSt.  
Gr. 90-102 46,21 € 54,99 €  
Gr. 106-110 55,45 € 65,99 €

**3. Unisex Sicherheitsschuh**  
nach EN ISO 20345:2004; S2, Obermaterial aus Lorisafe, atmungsaktives Innenfutter, Stahlkappe (200J), rutschhemmende PUR-Laufsohle, waschbar bis 40°.  
Art. 161 217 178 o.MwSt. m.MwSt.  
Gr. 35-47 52,93 € 62,99 €

**3. Unisex Sicherheitsschuh**



1. Herren Kochjacke

1/2 Arm



2. Herren Kochjacke

1/1 Arm



4. Damen Kochjacke

1/1 Arm



5. Damen Kochjacke

1/2 Arm



3. Herren Kochjacke

1/1 Arm



6. Damen Kochjacke

1/1 Arm

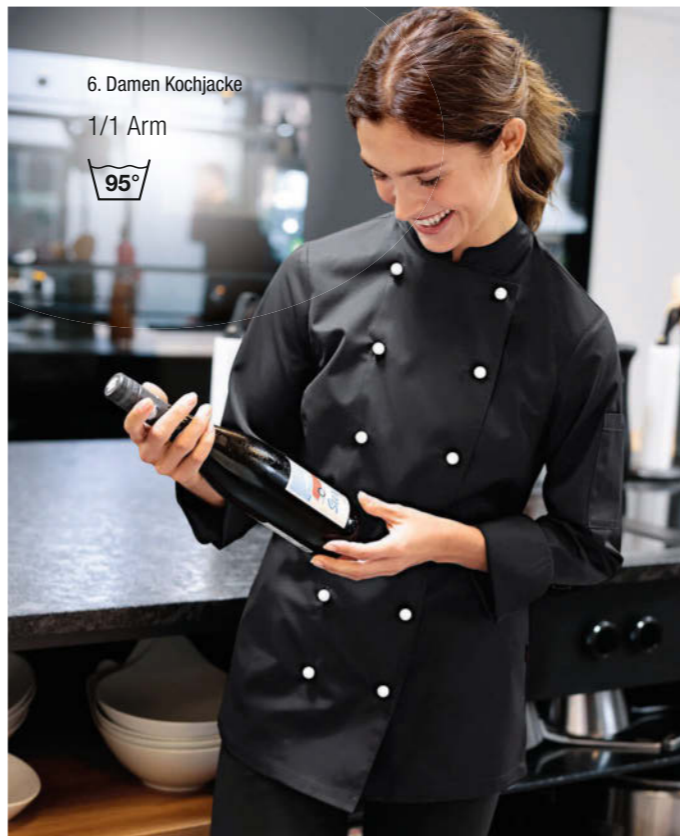

# Herren Kochjacke ab 38.99

**1. Herren Kochjacke - Regular Fit**  
Stehkragen, 6er Knopfreihe (Knöpfe bitte separat bestellen), 1/2 Arm, 1 Armtasche mit Stiftabtrennung, Seitenschlitze, Länge: ca. 77 cm, 100% Baumwolle, 210 g/m<sup>2</sup>, 95°, Industriewäsche geeignet nach EN ISO 15797  
**Art. 193 211 178** o.MwSt. m.MwSt.  
Gr. 40-50 32,76 € **38,99 €**  
Gr. 52-64 39,49 € **46,99 €**

**2. Herren Kochjacke - Regular Fit**  
Stehkragen, 6er Knopfreihe (Knöpfe bitte separat bestellen), 1/1 Arm, Manschetten zum Umschlagen, Luftlösen unter den Ärmeln, 1 Armtasche mit Stiftabtrennung, Seitenschlitze, Länge: ca. 77 cm, 100% Baumwolle, 210 g/m<sup>2</sup>, 95°, Industriewäsche geeignet nach EN ISO 15797  
**Art. 193 214 178** o.MwSt. m.MwSt.  
Gr. 40-50 33,61 € **39,99 €**  
Gr. 52-70 40,33 € **47,99 €**

3. weiß



**3. Herren Kochjacke - Regular Fit**  
Stehkragen, 6er Knopfreihe (Knöpfe bitte separat bestellen), 1/1 Arm, Manschetten zum Umschlagen, Luftlösen unter den Ärmeln, 1 Brusttasche, 1 Armtasche mit Stiftabtrennung, Seitenschlitze, Länge: ca. 77 cm, 50% Baumwolle/50% Polyester, 95°, 180 g/m<sup>2</sup>  
**Art. 193 222 178** weiß  
Industriewäsche geeignet nach EN ISO 15797  
**Art. 193 223 178** schwarz  
o.MwSt. m.MwSt.  
Gr. 40-50 36,13 € **42,99 €**  
Gr. 52-70 43,69 € **51,99 €**

# Damen Kochjacke ab 38.99

**4. Damen Kochjacke - Regular Fit**  
leicht tailliert, Stehkragen, 6er Knopfreihe (Knöpfe bitte separat bestellen), 1/1 Arm, Manschetten zum Umschlagen, Luftlösen unter den Ärmeln, 1 Armtasche mit Stiftabtrennung, Seitenschlitze, Länge: ca. 72 cm, 100% Baumwolle, 210 g/m<sup>2</sup>, 95°, Industriewäsche geeignet nach EN ISO 15797  
**Art. 193 215 178** o.MwSt. m.MwSt.  
Gr. 30-40 33,61 € **39,99 €**  
Gr. 42-60 40,33 € **47,99 €**

**5. Damen Kochjacke - Regular Fit**  
leicht tailliert, Stehkragen, 6er Knopfreihe (Knöpfe bitte separat bestellen), 1/2 Arm, 1 Brusttasche, 1 Armtasche mit Stiftabtrennung, Seitenschlitze, Länge: ca. 72 cm, 100% Baumwolle, 210 g/m<sup>2</sup>, 95°, Industriewäsche geeignet nach EN ISO 15797  
**Art. 193 224 178** o.MwSt. m.MwSt.  
Gr. 30-40 32,76 € **38,99 €**  
Gr. 42-54 39,49 € **46,99 €**

6. weiß



**6. Damen Kochjacke - Regular Fit**  
leicht tailliert, Stehkragen, 6er Knopfreihe (Knöpfe bitte separat bestellen), 1/1 Arm, Manschetten zum Umschlagen, Luftlösen unter den Ärmeln, 1 Armtasche mit Stiftabtrennung, Seitenschlitze, Länge: ca. 72 cm, 50% Baumwolle/50% Polyester, 180 g/m<sup>2</sup>, 95°  
**Art. 193 220 178** weiß  
Industriewäsche geeignet nach EN ISO 15797  
**Art. 193 221 178** schwarz  
o.MwSt. m.MwSt.  
Gr. 30-40 36,13 € **42,99 €**  
Gr. 42-60 43,69 € **51,99 €**



Baumwolle/Polyester Mix 180g/m<sup>2</sup>  
leicht und angenehm

# KOCHJACKEN

mit Druckknopfleiste für Sie und Ihn

1. Damen Kochjacke

1/2 Arm



2. Herren Kochjacke

1/2 Arm



weiß

navy

steingrau

bordeaux

schwarz

3. Damen Kochjacke

1/1 Arm



4. Herren Kochjacke

1/1 Arm



weiß

navy

steingrau

bordeaux

schwarz

1.-4. Damen und Herren Kochjacken, ab

44,99



— verdeckte Druckknopfleiste

3. weiß

4. schwarz



**1. Damen Kochjacke - Regular Fit**  
leicht tailliert, Stehkragen, verdeckte Druckknopfleiste, 1/2 Arm, Tasche mit Stüftfach auf dem linken Ärmel, Seitenschlitze, Länge: ca. 72 cm, 50% Baumwolle/50% Polyester, 180 g/m<sup>2</sup>, 95°, Industriewäsche geeignet nach EN ISO 15797 (außer schwarz)

Art. 193 218 178	weiß	
Art. 193 242 178	navy	
Art. 193 251 178	steingrau	
Art. 193 252 178	bordeaux	
Art. 193 253 178	schwarz	
	o.MwSt.	<b>m.MwSt.</b>
Gr. 32-40	37,81 €	44,99 €
Gr. 42-56	45,37 €	53,99 €

**2. Herren Kochjacke - Regular Fit**  
Stehkragen, verdeckte Druckknopfleiste, 1/2 Arm, Tasche mit Stüftfach auf dem linken Ärmel, Seitenschlitze, Länge: ca. 77 cm, 50% Baumwolle/50% Polyester, 180 g/m<sup>2</sup>, 95°, Industriewäsche geeignet nach EN ISO 15797 (außer schwarz)

Art. 193 233 178	weiß	
Art. 193 235 178	navy	
Art. 193 238 178	steingrau	
Art. 193 240 178	bordeaux	
Art. 193 241 178	schwarz	
	o.MwSt.	<b>m.MwSt.</b>
Gr. 42-50	37,81 €	44,99 €
Gr. 52-64	45,37 €	53,99 €

**3. Damen Kochjacke - Regular Fit**  
leicht tailliert, Stehkragen, verdeckte Druckknopfleiste, Krempelärmel, Umschlagmanschette mit Schlitz, Tasche mit Stüftfach auf dem linken Ärmel, Luftlösen unter den Ärmeln, Seitenschlitze, Länge: ca. 72 cm, 50% Baumwolle/50% Polyester, 180 g/m<sup>2</sup>, 95°, Industriewäsche geeignet nach EN ISO 15797 (außer schwarz)

Art. 193 270 178	weiß	
Art. 193 272 178	navy	
Art. 193 275 178	steingrau	
Art. 193 225 178	bordeaux	
Art. 193 229 178	schwarz	
Art. 193 271 178	schwarz	
	o.MwSt.	<b>m.MwSt.</b>
Gr. 32-40	42,01 €	49,99 €
Gr. 42-56	50,41 €	59,99 €

**4. Herren Kochjacke - Regular Fit**  
Stehkragen, verdeckte Druckknopfleiste, Krempelärmel, Umschlagmanschette mit Schlitz, Tasche mit Stüftfach auf dem linken Ärmel, Luftlösen unter den Ärmeln, Seitenschlitze, Länge: ca. 77 cm, 50% Baumwolle/50% Polyester, 180 g/m<sup>2</sup>, 95°, Industriewäsche geeignet nach EN ISO 15797 (außer schwarz)

Art. 193 274 178	weiß	
Art. 193 276 178	navy	
Art. 193 228 178	steingrau	
Art. 193 229 178	bordeaux	
Art. 193 275 178	schwarz	
	o.MwSt.	<b>m.MwSt.</b>
Gr. 42-50	42,01 €	49,99 €
Gr. 52-64	50,41 €	59,99 €

1. Unisex Kochmütze, je  
12.99



3. Unisex Piratenkopftuch, je  
11.99



2. Unisex Kugelknöpfe



5. Unisex Halstuch



4. Knopfleiste für Kochjacken



6. Unisex  
Latzschürze, ab  
13.99  
bordeaux

3 Styles



in je 16 Farben



7. Unisex  
Vorbinder, ab  
8.99  
bordeaux



8. Unisex  
Bistroschürze, je ab  
10.99  
bordeaux

1. Unisex Kochmütze

Kopfweite mit Klettband hinten verstellbar, 65% Polyester/35% Baumwolle, 210 g/m<sup>2</sup>, 60°

Art. 137 325 178	weiß	
Art. 137 326 178	schwarz	
		<b>m.MwSt.</b>
		10,92 € <b>12,99 €</b>

2. Unisex Kugelknöpfe

12 Stück		
Art. 137 047 178	schwarz	
Art. 137 079 178	orange	
Art. 137 093 178	pflaume	
Art. 137 095 178	grau	
Art. 137 096 178	braun	
Art. 196 376 178	weiß	
Art. 196 377 178	bordeaux	
Art. 196 378 178	rot	
Art. 196 379 178	grün	
Art. 196 381 178	schwarz/weiß	
Art. 196 384 178	marine	
Art. 196 386 178	royalblau	
Art. 195 719 178	türkis	
Art. 195 718 178	petrol	
Art. 196 393 178	apfelgrün	
		<b>m.MwSt.</b>
		5,87 € <b>6,99 €</b>

3. Unisex Piratenkopftuch

strapazierfähiges Material, Einheitsgröße, 65% Polyester/35% Baumwolle, 100 g/m<sup>2</sup>, 40°

Art. 137 249 178	schwarz	
Art. 195 622 178	weiß	
		<b>m.MwSt.</b>
		10,08 € <b>11,99 €</b>

4. Knopfleiste für Kochjacken

Ger-Knopfleiste, 1 Paar, 65% Polyester/35% Baumwolle, 210 g/m<sup>2</sup>, 95°, Industriewäsche geeignet nach EN ISO 15797, Einheitsgröße

Art. 196 403 178		<b>m.MwSt.</b>
	6,71 €	<b>7,99 €</b>

5. Unisex Halstuch

Größe: ca. 107 x 75 cm, Material: 65% Polyester/35% Baumwolle, 210 g/m<sup>2</sup>, 60°

Art. 195 451 178	türkis	
Art. 195 452 178	braun	
Art. 195 453 178	orange	
Art. 195 454 178	navy	
Art. 137 027 178	schwarz	
Art. 137 029 178	pflaume	
Art. 137 031 178	steingrau	
Art. 137 511 178	bordeaux	
Art. 137 508 178	rot	
Art. 137 510 178	grün	
Art. 137 513 178	royalblau	
Art. 195 717 178	petrol	
Art. 137 514 178	apfelgrün	
Art. 195 617 178	taupe	
Art. 137 509 178	weiß (100% Baumwolle, 95°)	
		<b>m.MwSt.</b>
		10,08 € <b>11,99 €</b>

6. Unisex Latzschürze

2 große, aufgesetzte Taschen, Halsring durch Druckknöpfe variabel verstellbar, seitliche Bindebänder, Einheitsgröße, Länge ca. 90 cm, Tailenweite ca. 86 cm, Saumweite ca. 92 cm, 65% Polyester/35% Baumwolle, 210 g/m<sup>2</sup>, 60°, Industriewäsche geeignet nach EN ISO 15797 (außer orange, steingrau, türkis, schwarz/weiß)

Art. 195 440 178	orange	
Art. 195 310 178	rot	
Art. 195 309 178	bordeaux	
Art. 195 439 178	pflaume	
Art. 195 312 178	royalblau	
Art. 195 437 178	navy	
Art. 195 314 178	türkis	
Art. 195 913 178	petrol	
Art. 195 443 178	apfelgrün	
Art. 195 434 178	grün	
Art. 195 666 178	taupe	
Art. 195 315 178	braun	
Art. 195 308 178	weiß	
Art. 195 442 178	steingrau	
Art. 195 307 178	schwarz	
		<b>m.MwSt.</b>
		11,76 € <b>13,99 €</b>

Art. 195 316 178	schwarz/weiß	
	(100% Baumwolle, 95°)	
		<b>m.MwSt.</b>
		14,28 € <b>16,99 €</b>

7. Unisex Vorbinder

seitliche Stoffbindebänder, Einheitsgröße, Länge ca. 60 cm, Breite ca. 72 cm, 65% Polyester/35% Baumwolle, 145-245 g/m<sup>2</sup>, 60°, Industriewäsche geeignet nach EN ISO 15797 (außer orange, steingrau, türkis, weiß, schwarz/weiß)

Art. 137 059 178	orange	
Art. 196 687 178	rot	
Art. 196 690 178	bordeaux	
Art. 137 057 178	pflaume	
Art. 196 692 178	royalblau	
Art. 196 689 178	navy	
Art. 195 192 178	türkis	
Art. 195 910 178	petrol	
Art. 196 696 178	apfelgrün	
Art. 196 688 178	grün	
Art. 195 660 178	taupe	
Art. 137 061 178	braun	
Art. 196 682 178	weiß (Baumwolle, 95°)	
Art. 196 681 178	weiß (Baumwolle, Linon, 95°)	
Art. 137 060 178	steingrau	
Art. 137 000 178	schwarz	
		<b>m.MwSt.</b>
		7,55 € <b>8,99 €</b>

Art. 137 063 178	schwarz/weiß	
	(100% Baumwolle, 60°)	
		<b>m.MwSt.</b>
		8,39 € <b>9,99 €</b>

8. Unisex Bistroschürze

seitliche Stoffbindebänder, Tailenbund mit Knopflöchern und Tailenabnehmern, Maßangaben Breite und Länge je Größe in cm: Gr. 1 (100/85), Gr. 2 (100/95), Gr. 3 (120/85), Gr. 4 (120/95), 65% Polyester/35% Baumwolle, 195-245 g/m<sup>2</sup>, 60°, Industriewäsche geeignet nach EN ISO 15797 (außer orange, steingrau, türkis, weiß 95°, schwarz/weiß)

Art. 137 085 178	orange	
Art. 196 675 178	rot	
Art. 196 668 178	bordeaux	
Art. 137 082 178	pflaume	
Art. 196 670 178	royalblau	
Art. 196 667 178	navy	
Art. 195 405 178	türkis	
Art. 195 912 178	petrol	
Art. 196 672 178	apfelgrün	
Art. 137 453 178	grün	
Art. 195 673 178	taupe	
Art. 197 586 178	braun	
Art. 195 779 178	weiß	
Art. 196 660 178	weiß	
		(100% Baumwolle, 95°)

Art. 137 086 178	steingrau	
Art. 137 083 178	schwarz	
		<b>m.MwSt.</b>
		9,24 € <b>10,99 €</b>
Gr. 1-2		
Gr. 3-4		
		<b>m.MwSt.</b>
		11,76 € <b>13,99 €</b>

Art. 137 088 178	schwarz/weiß	
	(100% Baumwolle, 95°)	
		<b>m.MwSt.</b>
		10,92 € <b>12,99 €</b>
Gr. 1-2		
Gr. 3-4		
		<b>m.MwSt.</b>
		13,44 € <b>15,99 €</b>



# SCHUHE

Neue Schuh-Trends.  
Bringen Sie frische Farbe in den Berufsalltag!



**1. Damen Sneaker**  
von Skechers, sehr leicht, Obermaterial: Textil (Mesh)/Synthetik, Futter: Textil (Mesh), Innensohle: Memory Foam, atmungsaktiv, Laufsohle: Gummi  
Art. 163 258 178 o.MwSt. m.MwSt.  
Gr. 36-41 75,62 € 89,99 €

**2. Damen Sneaker**  
von Skechers, sehr leicht, Obermaterial: Synthetik, Futter: Textil (Mesh), Innensohle: Memory Foam, atmungsaktiv, Laufsohle: Gummi  
Art. 163 269 178 o.MwSt. m.MwSt.  
Gr. 36-41 79,82 € 94,99 €

**3. Damen Sneaker**  
von Skechers, sehr leicht, Obermaterial: Synthetik, Futter: Textil (Mesh), Innensohle: Memory Foam, atmungsaktiv, Laufsohle: Gummi  
Art. 163 229 178 o.MwSt. m.MwSt.  
Gr. 36-42 79,82 € 94,99 €

1. Damen Sneaker  
89,99

SKECH-AIR  
BY SKECHERS

2. Damen Sneaker  
94,99

SKECH-AIR  
BY SKECHERS

3. Damen Sneaker  
94,99

SKECH-AIR  
BY SKECHERS



# RUTSCHHEMMENDE SOHLE FÜR FESTEN STAND



weiß  
1. Berufsschuh, je  
**89,99**  
SKECHERS  
MEMORY FOAM



weiß  
2. Berufsschuh, je  
**74,99**  
SKECHERS  
MEMORY FOAM



schwarz  
3. Herren  
Berufsschuh, je  
**79,99**  
SKECHERS  
MEMORY FOAM

1. Berufsschuh  
von Skechers, EN ISO 20347:2012-OB-  
E-FO-SRC, bequeme Weite, Ziemnähte,  
Obermaterial: Leder, pflegeleicht, Decksohle:  
Textil, Innensohle: Memory Foam, Laufsohle:  
Gummi, flexibel, rutschhemmend  
Art. 163 073 178 weiß  
Art. 162 983 178 schwarz  
Gr. 36-41 o.MwSt. m.MwSt.  
75,62 € 89,99 €

2. Berufsschuh  
von Skechers, EN ISO 20347:2012-OB-  
FO-SRC, bequeme Passform, Polsterung  
von Rand und Zunge, Obermaterial: Textil  
(Mesh)/Synthetik, strapazierfähig, wasser- und  
schmutzabweisend, Decksohle: Textil, Innen-  
sohle: Memory Foam, Laufsohle: Gummi,  
leicht, flexibel, stoßdämpfend, profiliert,  
rutschhemmend  
Art. 163 074 178 weiß  
Art. 162 978 178 schwarz  
Gr. 36-41 o.MwSt. m.MwSt.  
63,02 € 74,99 €

3. Herren Berufsschuh  
von Skechers, EN ISO 20347:2012-OB-  
FO-SRC, bequeme Passform, Polsterung  
von Rand und Zunge, Obermaterial: Textil  
(Mesh)/Synthetik, strapazierfähig, wasser- und  
schmutzabweisend, Decksohle: Textil, Innen-  
sohle: Memory Foam, Laufsohle: Gummi,  
leicht, flexibel, stoßdämpfend, profiliert,  
rutschhemmend  
Art. 163 075 178 weiß (ab Gr. 40)  
Art. 162 979 178 schwarz  
Gr. 39-46 o.MwSt. m.MwSt.  
47,5; 48,5 67,22 € 79,99 €



4. Herren Sneaker  
**64,99**  
SKECHERS  
AIR-COOLED MEMORY FOAM



5. Herren Sneaker  
**79,99**  
SKECH-AIR  
BY SKECHERS

## FÜR ULTIMATIVEN KOMFORT

6. Damen Sneaker, je  
**89,99**



ZERTIFIZIERTE FUSSGEWÖLBE-  
UNTERSTÜTZUNG

8. Damen Sneaker  
**94,99**



9. Damen Sneaker  
**69,99**  
SKECHERS  
FlexAppeal20



10. Damen Sneaker  
**94,99**



11. Damen Sneaker  
**59,99**  
SKECHERS  
SPORT  
MEMORY FOAM

- VON PODOLOGEN ENTWICKELT
- ENTWICKELT AUF BASIS VON 120.000 FUSS-SCANS
- ATMUNGSAKTIV

7. Damen Sneaker, je  
**94,99**



4. Herren Sneaker  
von Skechers, sehr leicht, Obermaterial: Textil  
(Mesh), Futter: Textil (Mesh), Innensohle:  
Memory Foam, atmungsaktiv, Laufsohle: EVA  
Art. 163 267 178 o.MwSt. m.MwSt.  
Gr. 40-46 47,5; 48,5 54,61 € 64,99 €

5. Herren Sneaker  
von Skechers, sehr leicht, Obermaterial:  
Synthetik, Futter: Textil (Mesh), Innensohle:  
Memory Foam, atmungsaktiv, Laufsohle:  
Gummi  
Art. 163 230 178 o.MwSt. m.MwSt.  
Gr. 40-46 47,5; 48,5 67,22 € 79,99 €

6. Damen Sneaker  
von Skechers, sehr leicht, Obermaterial:  
Textil (Mesh)/Synthetik, Futter: Textil (Mesh),  
Innensohle: Memory Foam, atmungsaktiv,  
Laufsohle: Gummi  
Art. 163 258 178 o.MwSt. m.MwSt.  
Gr. 36-41 75,62 € 89,99 €

7. Damen Sneaker  
von Skechers, sehr leicht, Obermaterial:  
Textil (Mesh)/Synthetik, Futter: Textil (Mesh),  
Innensohle: Memory Foam, atmungsaktiv,  
Laufsohle: Gummi  
Art. 163 226 178 o.MwSt. m.MwSt.  
Gr. 36-41 79,82 € 94,99 €

8. Damen Sneaker  
von Skechers, sehr leicht, Obermaterial:  
Synthetik, Futter: Textil (Mesh), Innensohle:  
Memory Foam, atmungsaktiv, Laufsohle:  
Gummi  
Art. 163 229 178 o.MwSt. m.MwSt.  
Gr. 36-42 79,82 € 94,99 €

9. Damen Sneaker  
von Skechers, sehr leicht, Obermaterial:  
Textil (Mesh)/Synthetik, Futter: Textil (Mesh),  
Innensohle: Memory Foam, atmungsaktiv,  
Laufsohle: Gummi  
Art. 163 076 178 o.MwSt. m.MwSt.  
Gr. 36-41 58,82 € 69,99 €

10. Damen Sneaker  
von Skechers, sehr leicht, Obermaterial:  
Synthetik, Futter: Textil (Mesh), Innensohle:  
Memory Foam, atmungsaktiv, Laufsohle:  
Gummi  
Art. 163 269 178 o.MwSt. m.MwSt.  
Gr. 36-41 79,82 € 94,99 €

11. Damen Sneaker  
von Skechers, sehr leichter Slip-In Schuh  
aus pflegeleichtem Mesh, gepolsterte Innen-  
sohle aus Memory Foam für einen hohen  
Tragekomfort  
Art. 162 731 178 o.MwSt. m.MwSt.  
Gr. 36-41 50,41 € 59,99 €

Clogs, ab

# 31.99

4. rot-weiß

1. weiß-kupfer-rose

4. navy-weiß



1. Motiv Füße

1. Motiv Peace

5. Clog

1. weiß kombiniert

3. Clog

2. Clog

6. Unisex Stützstrümpfe, je 24.99

Für Sie & Ihn



türkis

rosy pink

7. Unisex Socken, je 9.99

Für Sie & Ihn



hellblau

curaçao

rot

rosa

8. Unisex Socken 6.99

Für Sie & Ihn



9. Unisex Sneakersocken 5.99

Für Sie & Ihn



**1. Clog**  
2 verstellbare Schließen an Rist- und Fersenriemen, Obermaterial Synthetik, Rist- und Fersenriemen aus Synthetik, lederbezogenes Korkfußbett, EVA-Laufsohle  
Art. 163 223 178 Motiv Peace (Gr. 36-46)  
Art. 163 155 178 weiß-kupfer-rose  
Art. 163 217 178 Motiv Füße  
Art. 161 770 178 weiß kombiniert  
Art. 161 547 178 blau kombiniert  
o.MwSt. m.MwSt.  
Gr. 36-42 35,29 € 41,99 €

**2. Clog**  
mit 2 farbigen, verstellbaren Schließen, Obermaterial Nappaleder, lederbezogenes Korkfußbett, EVA-Laufsohle  
Art. 161 681 178 o.MwSt. m.MwSt.  
Gr. 36-42 39,97 € 43,99 €

**3. Clog**  
2 verstellbare Schließen an Rist- und Fersenriemen, Obermaterial Synthetik, Rist- und Fersenriemen aus Synthetik, Lederfußbett mit Weichtritt  
Art. 162 370 178 o.MwSt. m.MwSt.  
Gr. 36-43 35,29 € 41,99 €

**4. Clog**  
mit seitlich verstellbarer Schließe, Obermaterial Synthetik, Lederdecksohle, lederbezogenes Korkfußbett, EVA-Laufsohle  
Art. 161 776 178 rot-weiß  
Art. 161 775 178 navy-weiß  
o.MwSt. m.MwSt.  
Gr. 36-42 26,88 € 31,99 €

**5. Clog**  
2 verstellbare Schließen an Rist- und Fersenriemen, Obermaterial Synthetik, Rist- und Fersenriemen aus Synthetik, lederbezogenes Korkfußbett, EVA-Laufsohle  
Art. 163 235 178 o.MwSt. m.MwSt.  
Gr. 36-42 35,29 € 41,99 €

**6. Unisex Stützstrümpfe**  
farbenfrohe Stützstrümpfe, pflegeleicht und formbeständig, 98% Polyester/2% Elasthan, 30°  
Art. 163 243 178 türkis  
Art. 163 244 178 rosy pink  
o.MwSt. m.MwSt.  
Gr. 35-37, 38-40 21,00 € 24,99 €  
41-43



## COOLE SOCKEN

5 ER-PACK 10. Unisex Socken 15.99



Für Sie & Ihn



5 ER-PACK 11. Unisex Gesundheitssocken 15.99



Für Sie & Ihn

**7. Unisex Socken**  
farbenfrohe Socken, pflegeleicht und formbeständig, 75% Baumwolle/23% Polyester/2% Elasthan, 30°  
Art. 163 245 178 hellblau  
Art. 163 246 178 curaçao  
Art. 163 248 178 rot  
Art. 163 247 178 rosa  
o.MwSt. m.MwSt.  
Gr. 35-40, 41-46 8,39 € 9,99 €

**8. Unisex Socken**  
druckarme Nähte, gepolsterter Fersen- und Ballenbereich (Frottee), anatomisch geformter Rippenstrick in der Fußmitte, 40% Polyester/30% Baumwolle/27% Polyamid/3% Elasthan, Stretch, feuchtigkeitsableitend, atmungsaktiv, 40°  
Art. 162 996 178 o.MwSt. m.MwSt.  
Gr. 35-38, 39-42 43-46, 47-50 5,87 € 6,99 €

**9. Unisex Sneakersocken**  
gepolsterter Fersen- und Zehenbereich (Frottee), hochgezogene Ferse, anatomisch geformter Rippenstrick in der Fußmitte, 65% Polyester/23% Polyamid/10% Baumwolle/2% Elasthan, Stretch, feuchtigkeitsableitend, atmungsaktiv, 40°  
Art. 162 997 178 o.MwSt. m.MwSt.  
Gr. 35-38, 39-42 43-46 5,03 € 5,99 €

**10. Unisex Socken**  
druckarme Nähte, gepolsterter Fersen- und Ballenbereich (Frottee), anatomisch geformter Rippenstrick in der Fußmitte, 40% Polyester/30% Baumwolle/27% Polyamid/3% Elasthan, Stretch, feuchtigkeitsableitend, atmungsaktiv, 40°  
Art. 169 050 178 o.MwSt. m.MwSt.  
Gr. 1-3 13,44 € 15,99 €

**11. Unisex Gesundheitssocken**  
mit Vollfrotteefuß, kochfest, 80% Baumwolle/12% Polyester/8% sonstige Fasern, 3 (43-46), 95°  
Art. 161 092 178 o.MwSt. m.MwSt.  
Gr. 1-3 13,44 € 15,99 €

1. Motiv Anker



1. Krankenhaus



1. Motiv Katze



1. Motiv Panda



1. Motiv Fuchs



1. Motiv Hund



1. Motiv Lama



1. Motiv Mops



Art. 162 168 178 Motiv Frosch  
 Art. 163 137 178 Motiv Maulwurf  
 Art. 161 985 178 Motiv Mäuse  
 Art. 162 552 178 Motiv Gesicht  
 Art. 163 197 178 weiß-pfirsichrosa-blau  
 Art. 161 860 178 Motiv Eule  
 Art. 161 987 178 Motiv Health Care,  
 weiß-schwarz  
 Art. 161 862 178 Motiv Health Care, bunt  
 o.MwSt. m.MwSt.  
 Gr. 36-42 35,29 € 41,99 €

**2 Clog**  
 2 verstellbare Schließen an Rist- und Fersenriemen, Obermaterial Synthetik, Rist- und Fersenriemen aus Synthetik, lederbezogenes Korkfußbett, EVA-Laufsohle

Art. 163 219 178 o.MwSt. m.MwSt.  
 Gr. 36-46 35,29 € 41,99 €

**3. Clog**  
 mit 3 verstellbaren Schließen, Kreuzriemen, Obermaterial Synthetik, Lederdecksohle, EVA-Laufsohle

Art. 161 680 178 o.MwSt. m.MwSt.  
 Gr. 36-42 35,29 € 41,99 €

**4. Clog**  
 2 verstellbare Schließen an Rist- und Fersenriemen, Obermaterial Synthetik, Rist- und Fersenriemen aus Synthetik, lederbezogenes Korkfußbett, EVA-Laufsohle

Art. 163 224 178 o.MwSt. m.MwSt.  
 Gr. 36-42 35,29 € 41,99 €

1. Motiv Flamingo



1. Motiv Frosch



1. Motiv Maulwurf



Alle Clogs, je nur  
**41.99**

**1. Clog**  
 2 verstellbare Schließen an Rist- und Fersenriemen, Obermaterial: Synthetik, Decksohle: Leder, Innensohle: Kork

Art. 162 950 178 Motiv Anker  
 Art. 161 982 178 Motiv Krankenhaus  
 Art. 162 551 178 Motiv Katze  
 Art. 163 037 178 Motiv Lama  
 Art. 163 038 178 Motiv Mops  
 Art. 163 170 178 Motiv Panda  
 Art. 163 136 178 Motiv Fuchs  
 Art. 163 176 178 Motiv Hund  
 Art. 162 723 178 Motiv Flamingo

1. Motiv Mäuse



1. Motiv Gesicht



1. weiß-pfirsichrosa-blau



2. Clog



3. Clog



4. Clog



1. Motiv Eulen



1. Motiv Health Care, weiß-schwarz



1. Motiv Health Care, bunt



1. Plateau-Pantolette

59.99 



2. Clog

55.99 



3. Plateau-Clog

69.99 



4. Schnürschuh

72.99 



5. Sneaker

49.99 



6. Federpantolette

72.99 



7. Pantolette, je

41.99



dunkelgrau-metallic

silber-metallic

8. Riemchenschuh

41.99 



9. Clog

39.99 

Für Sie & Ihn



1. Plateau-Pantolette

Ton-in-Ton Ziersteppung, doppelter Klettverschluss am Rist, Obermaterial Nappa-leder, Decksohle Leder, lederbezogenes Naturkorkfußbett, Plateauhöhe: ca. 2,5 cm, Absatzhöhe: ca. 5,5 cm

Art. 160 877 178 o.MwSt. m.MwSt.  
Gr. 36-42 50,41 € 59,99 €

2. Clog

mit leichter Plateau-Sohle in Sandwich-Optik, Obermaterial Glattleder, lederbezogenes Naturkorkfußbett, profilierte Synthetik-Laufsohle, verstellbarer Fersenriemen. Plateauhöhe: ca. 2,5 cm, Absatzhöhe: ca. 3,5 cm

Art. 122 592 178 o.MwSt. m.MwSt.  
Gr. 36-42 47,05 € 55,99 €

3. Plateau-Clog

mit seitlichen Gummizügen, Obermaterial Glattleder, Decksohle Leder, lederbezogenes Naturkorkfußbett, Plateauhöhe: ca. 2,5 cm, Absatzhöhe: ca. 5 cm

Art. 161 247 178 o.MwSt. m.MwSt.  
Gr. 36-42 58,82 € 69,99 €

4. Schnürschuh

sehr leichter Schuh, Obermaterial, Futter und Decksohle aus Leder, rutschhemmende Sohle, gepolsterte und herausnehmbare Innensohle

Art. 162 276 178 o.MwSt. m.MwSt.  
Gr. 36-42 61,34 € 72,99 €

5. Unisex Sneaker

Leder, zum Schnüren, auswechselbare Textileinlegesohle, dämpfungsaktive EVA-Zwischensohle mit Gummilauffläche

Art. 161 966 178 o.MwSt. m.MwSt.  
Gr. 36-46 42,01 € 49,99 €

6. Federpantolette

weiches Leder, zweifach verstellbar, Holzsohle mit anatomisch geformtem Lederfußbett, die Feder wirkt stoßdämpfend und kann Wirbelsäule und Kniescheibe entlasten

Art. 122 607 178 o.MwSt. m.MwSt.  
Gr. 36-42 61,34 € 72,99 €

7. Pantolette

seitlich verstellbare Schließen, Glitzerrand an der Sohle, Obermaterial: Synthetik, lederbezogenes, extra weiches Korkfußbett, Plateauhöhe: ca. 3 cm

Art. 162 435 178 silber metallic  
Art. 162 742 178 dunkelgrau metallic  
o.MwSt. m.MwSt.  
Gr. 36-42 35,29 € 41,99 €

8. Riemchenschuh

mit seitlichem Klettverschluss, Obermaterial Glattleder, Lederdecksohle, lederbezogenes Korkfußbett, EVA-Laufsohle

Art. 161 773 178 o.MwSt. m.MwSt.  
Gr. 36-42 35,29 € 41,99 €

10. Kartenhalter, je

5.99



schwarz beige braun-weiß



weiß-rot braun-rot-weiß schwarz-weiß-rosa

9. Unisex Clog

Obermaterial Glattleder, lederbezogenes Naturkorkfußbett  
Art. 169 089 178 o.MwSt. m.MwSt.  
Gr. 36-46 33,61 € 39,99 €

10. Kartenhalter

flexibles Material, bis zu 65 cm ausziehbare Nylonschnur mit automatischem Rückzug, Gürtelclip, Maße Motiv Hund: ca. 6,5 x 3,5 cm, Maße Motiv Katze: ca. 6,5 x 4 cm, Maße Motiv Bär: ca. 6 x 4 cm, Kunststoff/PVC/Metall

Art. 163 210 178 schwarz  
Art. 163 211 178 beige  
Art. 163 212 178 braun-weiß  
Art. 163 167 178 weiß-rot  
Art. 163 168 178 braun-rot-weiß  
Art. 163 166 178 schwarz-weiß-rosa  
o.MwSt. m.MwSt.  
5,03 € 5,99 €

11. Gürtel

aus Leder, mit silberfarbener Schnalle. Breite ca. 3 cm

Art. 601 662 178 o.MwSt. m.MwSt.  
Gr. 75,80,85,90 100,110 cm 25,20 € 29,99 €

12. Ansteckuhr

praktische Schwesternuhr zum Anstecken, Quarz-Qualitätsuhrwerk mit Batterie, nickelallergiefrei, spritzwassergeschützt

Art. 162 233 178 bunt  
Art. 162 235 178 pink-türkis  
Art. 162 234 178 türkis-grün  
Art. 163 242 178 pink  
Art. 163 241 178 weiß-pink  
Art. 163 239 178 schwarz-weiß  
Art. 163 240 178 weiß-schwarz  
o.MwSt. m.MwSt.  
10,92 € 12,99 €



Schlupfkasack siehe Seite 15.



11. Gürtel

29.99



12. Ansteckuhr, je

12.99



bunt pink-türkis türkis-grün pink weiß-pink schwarz-weiß weiß-schwarz

1. Unisex Berufsclog, je

76,99



weiß

2. Unisex Berufssandale

56,99



schwarz



- LBS SOHLE AUS LEDER
- SCHAUM MATERIAL
- BRANDSOHLE
- PU LAUF SOHLE

### 1. Unisex Berufsclog

EN ISO 20347:2012-0B-A-E-WRU-FO-SRB, breite Passform, Riemen umlegbar, Obermaterial: Permair® Leder, atmungsaktiv, wasserabweisend, strapazierfähig, Fußbett: weich, komfortabel, LBS-Fußbett, PU-Laufsohle: rutschhemmend, stoßabsorbierend, flexibel

Art. 160 670 178 weiß  
 Art. 161 296 178 schwarz  
 Gr. 35-47 o.MwSt. 64,70 € m.MwSt. 76,99 €

### 2. Unisex Berufssandale

EN ISO 20347:2012-0B-A-E-FO-SRC, Fersenriemen abnehmbar, optimale Weitenregulierung durch Klettverschlüsse, Obermaterial: Glattleder, weich gepolsterte Lederdecksohle, antistatische PU-Laufsohle

Art. 161 699 178 o.MwSt. 47,89 € m.MwSt. 56,99 €  
 Gr. 36-46

### 3. Unisex Berufsslipper

EN ISO 20347:2012-02-FO-SRC, Ristbereich Gummizug, Obermaterial: Glattleder, Futter: Textil, atmungsaktiv, Silberionen veredelt, Einlegesohle: auswechselbar, atmungsaktiv, antibakteriell, stoßdämpfend, antistatisch, Sanitized® behandelt, Laufsohle: PU, rutschhemmend

Art. 161 637 178 o.MwSt. 67,22 € m.MwSt. 79,99 €  
 Gr. 35-46

### 4. Unisex Berufsclog

EN ISO 20347:2012-0B-FO-SRC, verstellbarer, klappbarer Fersenriemen, Obermaterial: Glattleder, Innensohle: Decksohle Leder, Sanitized® behandelt, Laufsohle: rutschhemmend

Art. 161 013 178 weiß  
 Art. 161 639 178 schwarz  
 Gr. 35-46 o.MwSt. 46,21 € m.MwSt. 54,99 €

3. Unisex Berufsslipper

79,99

4. Unisex Berufsclog, je

54,99



# abeba



weiß



schwarz

— SUPERLAUF SOHLE FÜR BIRKENSTOCK-ARTIKEL (ABB.5)

— ABRIEBFEST

— RUTSCHHEMMENDES PROFIL NACH EN ISO 20347:2012, SRC



schwarz



weiß

### 5. Unisex Berufsclog

von Birkenstock, EN ISO 20347:2012-SRC, normale Weite, verstellbarer Rist- und Fersenriemen, Obermaterial: Leder, Decksohle: Leder, Innensohle: Naturkorkfußbett, Zwischensohle: EVA, stark dämpfend, Laufsohle: rutschhemmend, öl- und fettbeständig, abriebfest

Art. 161 222 178 schwarz  
 Art. 160 891 178 weiß  
 Gr. 35-48 o.MwSt. 84,03 € m.MwSt. 99,99 €

5. Unisex Berufsclog, je

99,99



— ZERTIFIZIERTE RUTSCHHEMMUNG

— ATMUNGSAKTIV DURCH SEITLICHE LUFTLÖCHER

— UMLEGBARER FERSENRIEMEN

— ANATOMISCH GEFORMTES FUSSBETT

6. Unisex Berufsclog, je

57,99



schwarz



weiß

seitliche  
Luftlöcher



zertifizierte  
Rutsch-  
hemmung

EN ISO 20344-20347:2007 + AC:2007 + A1:2007	
<b>SRA</b>	Rutschhemmung auf Boden aus Keramikfliesen mit SLS (Natriumlaurylsulfatlösung)
<b>SRB</b>	Rutschhemmung auf Stahlboden mit Glycerol
<b>SRC</b>	Rutschhemmung auf Boden aus Keramikfliesen mit SLS und auf Stahlboden mit Glycerol (SRA + SRB)
Die Norm fordert, dass eine der drei Anforderungen erfüllt werden muss.	

Grundanforderungen	Zusatzanforderungen	EN ISO 20347	DIN EN 347	Occupational (Berufsschuhe)
Energieaufnahme der Zehenkappe		OB		
Geschlossener Fersenbereich, Antistatik, Energieaufnahme im Fersenbereich		O1		
Wasserdurchtritt/Wasseraufnahme		O2		
Durchtrittssicherheit Profilierte Laufsohle		O3		
Sicherheitsschuhe: Zulassung: EN ISO 20345 : 2011 Berufsschuhe: Zulassung: EN ISO 20347 : 2012				

Symbol	Gedecktes Risiko	SB	S1	S2	S3	OB	O1	O2	O3
	Grundsätzlich	••	•	•	•	•	•	•	•
<b>ORO</b>	Kraftstoffbeständigkeit (gegen Benzin und Öl)	••	•	•	•	•	•	•	•
<b>FO</b>		••	•	•	•	•	•	•	•
<b>P</b>	Durchtrittssicherheit	••	•	•	•	•	•	•	•
<b>A</b>	Antistatische Schuhe	••	•	•	•	•	•	•	•
<b>E</b>	Energieaufnahme im Fersenbereich	••	•	•	•	•	•	•	•
<b>HI</b>	Wärmeisolierung	••	•	•	•	•	•	•	•
<b>CI</b>	Kälteisolierung	••	•	•	•	•	•	•	•

• Erfüllt vorgeschriebene Anforderung  
 ◦ Anforderung kann erfüllt sein, ist aber nicht vorgeschrieben



# Dian

## Einfach bequem!

1. Unisex Berufsschuh, je

69,99

Für  
Sie &  
Ihn



weiß



navy

2. Unisex  
Berufsschuh, je  
69,99  
Motiv Peace



Für  
Sie &  
Ihn



2. Motiv Health & Care  
schwarz



2. Motiv Health & Care  
bunt

3. Unisex Berufsclog, je  
41,99



navy



weiß



4. Unisex Berufsclog  
41,99

— SEITLICHE  
LUFTLÖCHER

**1. Unisex Berufsschuh**  
von Dian., nach EN ISO 20347, SRC, O1, FO,  
leicht und bequem aus atmungsaktiver technischer  
Mikrofaser, antistatisch, gepolsterte Knöchelmanschette,  
rutschhemmende Sohle, 40° waschbar  
Art. 162 819 178 weiß  
Art. 162 820 178 navy  
o.MwSt. 58,82 € m.MwSt. 69,99 €  
Gr. 36-46

**2. Unisex Berufsschuh**  
von Dian., nach EN ISO 20347, SRC, O1, FO,  
leicht und bequem aus atmungsaktiver technischer  
Mikrofaser, antistatisch, gepolsterte Knöchelmanschette,  
rutschhemmende Sohle, 40° waschbar  
Art. 163 275 178 Motiv Peace  
Art. 163 273 178 Motiv Health & Care,  
schwarz  
Art. 163 232 178 Motiv Health & Care, bunt  
o.MwSt. 58,82 € m.MwSt. 69,99 €  
Gr. 36-46

**3. Unisex Berufsclog**  
von Dian., EN ISO 20347, OB-SRC-E,  
EN ISO 16187, sehr leicht, Massagepunkte  
auf der Decksohle, seitliche Luftlöcher,  
umlegbarer Fersenriemen, waschbar bis 40°,  
Obermaterial: EVA, Innensohle: anatomisch,  
antibakteriell behandelt, Laufsohle: EVA,  
rutschhemm  
Art. 162 592 178 weiß  
Art. 162 593 178 navy  
o.MwSt. 35,29 € m.MwSt. 41,99 €  
Gr. 36-47

**4. Unisex Berufsclog**  
von Dian., EN ISO 20347, OB-SRC-E,  
EN ISO 16187, sehr leicht, Massagepunkte  
auf der Decksohle, seitliche Luftlöcher,  
umlegbarer Fersenriemen, waschbar bis 40°,  
Obermaterial: EVA, Innensohle: anatomisch,  
antibakteriell behandelt, Laufsohle: EVA,  
rutschhemm  
Art. 162 966 178 o.MwSt. 35,29 € m.MwSt. 41,99 €  
Gr. 36-42



2. Motiv Peace

6. weiß-rosa-schwarz

5. weiß-pink

6. weiß-blau-navy

2. Motiv Health & Care  
bunt

5. Damen Berufsschuh, je  
64,99

**SAFETY  
JOGGER**  
PROFESSIONAL



weiß-grau

6. Damen Berufsschuh, je  
54,99



weiß-rosa-schwarz

**5. Damen Berufsschuh**  
von Safety Jogger, geprüft nach EN ISO  
20347:2012, SRC, Obermaterial: Leder,  
atmungsaktives Innenfutter aus Coolmax®,  
herausnehmbare Einlegesohle, stoßab-  
sorbidierend, antistatisch, rutschhemmende  
Gummisohle, einfach zu reinigen mit einem  
feuchten Tuch  
Art. 162 601 178 weiß-grau  
Art. 162 600 178 weiß-pink  
o.MwSt. 54,61 € m.MwSt. 64,99 €  
Gr. 36-42

**6. Damen Berufsschuh**  
von Safety Jogger, EN ISO 20347:2012,  
O1 / ESD, SRC, Obermaterial: Netzgewebe,  
Synthetik, Futter: Netzgewebe, heraus-  
nehmbare Einlegesohle, rutschhemmende  
Gummisohle  
Art. 163 279 178 weiß-rosa-schwarz  
Art. 163 278 178 weiß-blau-navy  
o.MwSt. 46,21 € m.MwSt. 54,99 €  
Gr. 36-42



weiß-pink



weiß-blau-navy

ALLE ARTIKEL DIESER SEITE  
MIT FOLGENDEN EIGENSCHAFTEN:

# SAFETY JOGGER PROFESSIONAL



— ANTISTATISCH



— HERAUSNEHMBARE  
EINLEGESOHLE



— EN ISO 20347:2012



— RUTSCHHEMMENDE  
GUMMISOHLE



— INNENFUTTER AUS  
COOLMAX® SORGT  
FÜR ANGENEHMEN  
TRAGEKOMFORT



weiß-pink-flieder



weiß-grau



weiß-pink



weiß-pink

**1. Damen Berufsclog**  
von Safety Jogger, nach EN ISO 20347:2012, SRC, Obermaterial: Leder, atmungsaktives Innenfutter aus Coolmax®, Fersenriemen mit Klett verstellbar, Absatzhöhe: 3 cm, herausnehmbare Einlegesohle, stoßabsorbierend, antistatisch, federleichte Zwischensohle aus EVA, rutschhemmende Gummisohle  
**Art. 162 816 178** weiß-pink-flieder  
o.MwSt. m.MwSt.  
Gr. 36-42 50,41 € 59,99 €

**2. Damen Berufsclog**  
von Safety Jogger, geprüft nach EN ISO 20347:2012, SRC, Obermaterial: Leder, Stretchmaterial am Spann für einen hohen Tragekomfort, atmungsaktives Innenfutter aus Coolmax®, mit verstellbarem Riemen hinten, Absatzhöhe: 3 cm, herausnehmbare Einlegesohle, stoßabsorbierend, antistatisch, federleichte Zwischensohle aus EVA, rutschhemmende Gummisohle  
**Art. 162 597 178** weiß-grau  
**Art. 162 596 178** weiß-pink  
o.MwSt. m.MwSt.  
Gr. 36-42 50,41 € 59,99 €

**3. Damen Berufsclog**  
von Safety Jogger, geprüft nach EN ISO 20347:2012, SRC, Lycra Verarbeitung für einen optimalen Tragekomfort, atmungsaktives Innenfutter aus Coolmax®, mit verstellbarem Klettverschluss an Ferse und Spann, Absatzhöhe: 3 cm, herausnehmbare Einlegesohle, stoßabsorbierend, antistatisch, federleichte Zwischensohle aus EVA, rutschhemmende Gummisohle  
**Art. 162 599 178** weiß-pink  
o.MwSt. m.MwSt.  
Gr. 36-42 50,41 € 59,99 €

**1. Berufsclog**  
59.99



— FERSENRIEMEN MIT  
KLETT VERSTELLBAR

**2. Berufsclog, je**  
59.99



— STRETCHMATERIAL  
AM SPANN

— VERSTELLBARER RIEMEN

**3. Berufsclog**  
59.99

— SUPER ELASTISCHER UND  
DEHNBARER STOFF

— VERSTELLBARER KLETTVER-  
SCHLUSS AN FERSE UND SPANN

**4. Unisex Berufsschuh**  
von Safety Jogger, EN ISO 20347 - 01 / SRC, Obermaterial: 3D-Mesh, Futter: Textil, Einlegesohle: herausnehmbar, atmungsaktiv, antistatisch, rutschfeste Gummilauflösche  
**Art. 163 256 178** o.MwSt. m.MwSt.  
Gr. 36-47 39,49 € 46,99 €

**5. Unisex Berufsclog**  
von Safety Jogger, EN ISO 20347:2012-OB-SRC, Klappbarer Fersenriemen, sehr leicht, Obermaterial: EVA, Einlegesohle: vorgeformt, herausnehmbar, Sohle: Gummi, rutschhemmend, UV sterilisierbar, 30° waschbar  
**Art. 163 165 178** o.MwSt. m.MwSt.  
Gr. 36-46 25,20 € 29,99 €

**6. Unisex Berufsclog**  
von Safety Jogger, EN ISO 20347 - OB / ESD, A, SRC, E, ultraleichter, universeller Clog, Obermaterial: EVA, antistatisch, rutschhemmende Gummisohle, 30° waschbar, chemisch & UV-sterilisierbar  
**Art. 163 251 178** navy  
**Art. 163 250 178** weiß  
**Art. 163 252 178** königsblau  
**Art. 163 253 178** petrol  
o.MwSt. m.MwSt.  
Gr. 35/36, 37/38 39/40, 41/42 43/44, 45/46 39,49 € 46,99 €

**7. Unisex Berufsclog**  
von Safety Jogger, EN ISO 20347 - OB / ESD, A, SRA, E, Obermaterial: TPE, Sohle: TPE, rutschhemmend, antistatisch, bis 95° waschbar, chemisch & UV-sterilisierbar, bis 135° autoklavierbar  
**Art. 163 254 178** blau  
**Art. 163 255 178** weiß  
o.MwSt. m.MwSt.  
Gr. 35/36, 37/38 39/40, 41/42 43/44, 45/46 39,49 € 46,99 €

# SAFETY JOGGER PROFESSIONAL

**4. Unisex Berufsschuh**  
46.99



**5. Unisex Berufsclog**  
29.99



— ATMUNGSAKTIV  
— MASCHINENWASCHBAR BIS 30° C  
— HERAUSNEHMBARES, KOMFORTABLES,  
ANTISTATISCHES FUSSBETT  
— EN ISO 20347-01 / SRC  
— RUTSCHHEMMEND



— EXTREM LEICHT  
— MASCHINENWASCHBAR BIS 30° C  
— UV-STERILISIERBAR  
— EN ISO 20347:2012-OB-SRC  
— RUTSCHHEMMEND



**6. Unisex Berufsclog, je**  
46.99



weiß

königsblau

petrol

navy

**7. Unisex Berufsclog, je**  
46.99



weiß

blau

— EXTREM LEICHT  
— ANTISTATISCH  
— MASCHINENWASCHBAR BIS 30° C  
— UV-STERILISIERBAR  
— EN ISO 20347-OB / ESD, A, SRA, E  
— RUTSCHHEMMEND



— ATMUNGSAKTIV  
— MASCHINENWASCHBAR BIS 95° C  
— STERILISIERBAR IM  
AUTOKLAV BIS 135° C  
— ANTISTATISCHE EINLEGESOHLE  
— EN ISO 20347-OB / ESD, A, SRA, E  
— RUTSCHHEMMEND





# CLINIC DRESS übernimmt Verantwortung.

## Für unsere Partner

Mit unseren Partnern, die weltweit für CLINIC DRESS arbeiten, stehen wir in engem Kontakt, um unserer Verantwortung innerhalb der Lieferkette gerecht zu werden. Wir verpflichten uns und unsere Produktionspartner die höchsten Standards für sichere und faire Arbeitsbedingungen zu erfüllen und dabei auch die ökologischen Auswirkungen unseres Handelns in hohem Maße zu berücksichtigen. Dabei ist uns eine langfristige Zusammenarbeit mit unseren Produktionspartnern ein wichtiges Anliegen, die wir als Basis für eine vertrauensvolle Kooperation sehen.

Als Mitglied im Global Compact der Vereinten Nationen, unterstützen wir die 10 Prinzipien zu Menschenrechten, Arbeit, Umwelt und Korruptionsbekämpfung. Darüber hinaus sind wir Mitglied in der amfori BSCI (Business Social Compliance Initiative) um faire Arbeitsbedingungen bei unseren Produktionspartnern sicherzustellen und innerhalb unserer Lieferkette weiter zu fördern.



## Für unsere Kunden

Unsere Kleidungsstücke bieten unseren Kunden Sicherheit und Komfort und unterstützen sie bei ihrer täglichen Arbeit. Die Langlebigkeit unserer Produkte ist uns deshalb ein wichtiges Anliegen und wir achten besonders auf eine ausgezeichnete Verarbeitung und die Verwendung von hochwertigen Stoffen. Darüber hinaus entwickeln wir im Austausch mit unseren Kunden unsere Produkte stetig weiter.

Um die Sicherheit unserer Produkte zu gewährleisten, sind viele mit dem STANDARD 100 by OEKO-TEX® zertifiziert und unsere Produktionspartner verpflichten sich zur Einhaltung unserer Schadstoffrichtlinie. Dies wird regelmäßig stichprobenartig von einem unabhängigen Institut kontrolliert.



## Für unsere Umwelt

Die Umwelt ist unsere Lebensgrundlage und deshalb von großer Bedeutung für uns. Die Notwendigkeit sie zu schützen und zu erhalten, steht außer Frage.

Zur Reduzierung von Treibhausgasemissionen decken wir deshalb an unserem neuen Standort den Strombedarf durch eine eigene Photovoltaik Anlage ab und stellen unseren Fuhrpark auf Elektro-Autos um. Auch bei unseren Produktionspartnern liegt unser Fokus, neben fairen Arbeitsbedingungen, auf einem fortschrittlichen Chemikalien- und Umweltmanagement, das wir beispielsweise mit geeigneten Standards fördern. Wir sehen dies als ideale Grundlage für zukünftige Weiterentwicklungen im Bereich der Nachhaltigkeit in unserer Lieferkette.



# UNSER STICK- UND DRUCKSERVICE

Wir besticken und bedrucken Ihre Kleidungsstücke individuell.  
Wir beraten Sie gerne!

Personalisieren Sie Ihr Kleidungsstück in nur wenigen  
Schritten online auf **www.clinicdress.de**

**1.** Wählen Sie eine der  
folgenden Schriftarten:

**Arial**  
**Comic Sans**  
**Times New Roman**  
*Brush Script*

**2.** Geben Sie Ihren  
Namen ein:

Eva Mustermann

Schriftgröße: 10mm  
Maximal 15 Zeichen  
(inkl. Leerzeichen und Satzzeichen)

**3.** Wählen Sie eine der  
folgenden Schriftfarben:



Schwarz    Weiß    Grau  
(Isacord 4073)

**4.** Bestimmen Sie  
die Platzierung:

- Zentriert
- Rechtsbündig
- Linksbündig

Es wird immer auf Brusthöhe und  
über die Brusttasche gestickt, falls  
eine Brusttasche vorhanden ist.

Für **Logostickereien, Stickembleme, Textildruck oder Lasergravur** senden Sie uns einfach eine E-Mail  
mit Ihren Wünschen an **stickservice@clinicdress.de** oder rufen Sie uns an: **0800 / 541 11 22**

Gerne erstellen wir Ihnen ein individuelles Angebot.

Bestickte Artikel sind vom Umtausch- und Rückgaberecht ausgeschlossen.



# Pflegehinweis

Beachten Sie diese Wasch- und Pflegehinweise, dann bleibt Ihre Kleidung in Form! Verwenden Sie für die Buntwäsche vorzugsweise Feinwaschmittel.  
Die Zahlen im Waschbottich entsprechen den maximalen Waschttemperaturen, die nicht überschritten werden dürfen.

Der Balken unterhalb des Waschbottichs verlangt nach einer (mechanisch) milderer Behandlung (Schonwaschgang).

## WASCHEN



## TUMBLER TROCKNUNG



(Trockentrommel):

## BÜGELN



## CHEMISCHE REINIGUNG

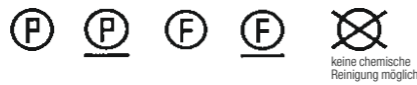

Die Buchstaben sind für die chemische Reinigung bestimmt. Sie geben einen Hinweis auf die in Frage kommenden Lösemittel. Der Balken unterhalb des Kreises verlangt bei der Reinigung nach einer Beschränkung der mechanischen Beanspruchung, der Feuchtigkeitzugabe und/oder der Temperatur.

## BLEICHEN



## Pflege tipps

### Unser Pflegetipp im Umgang mit intensiven Farben:

Bitte beachten Sie, dass Produkte mit intensiven Farben in den ersten Wäschen Farbpartikel abgeben, die mit dem Spülwasser abgetragen werden. Das ist ein ganz normaler Vorgang und hängt damit zusammen, dass im Nachwaschgang nach dem Färbeprozess nicht alle Farbpartikel vollständig ausgewaschen werden können. Diese Restpartikel müssen dann bei der ersten Wäsche entfernt werden. Deshalb empfehlen wir für alle Produkte mit intensiven Farben einen gesonderten Waschgang, auch „Einwaschen“ genannt. Das Einwaschen von sortenreinen Textilien bei gleichzeitig hohem Wasserstand bewirkt ein Abtragen der überschüssigen Farbpartikel über das Spülwasser. So wird die Ablagerung von Farbpartikeln auf andere Gewebeteile verhindert.

**Unsere Empfehlung bei intensiven Farben für die Haushaltswäsche:**  
+ Beladen Sie die Waschmaschine möglichst nur zur Hälfte und waschen Sie Ihr neues Kleidungsstück die ersten Male bei max. 40°  
+ Verwenden Sie ein Waschmittel ohne Bleiche  
+ Wenden Sie die Kleidungsstücke auf links  
+ Waschen Sie nur mit ähnlichen Farben  
+ Beachten Sie die Textil-Pflegekennzeichen im Bekleidungssteil

**Unsere Empfehlung bei intensiven Farben für die industrielle Wäsche:**  
+ Wählen Sie, wenn möglich, 50% der normalen Beladung  
+ Waschen Sie mit einem hohen Wasserstand  
+ Geben Sie Waschmittel dazu, dass die Farbpartikel in der Flotte binden kann, damit sie beim Spülen abtransportiert werden können  
+ Verwenden Sie ein Waschmittel ohne Bleiche  
+ Vermeiden Sie das Auffüllen der Maschinenladung mit zusätzlichen dunklen Textilien  
+ Beachten Sie eine sortenreine Beladung der Maschine

## Messen nicht vergessen! Damit alles passt.

Dicht am Körper messen ohne zu schnüren. Alle Maße sind Körpermaße.

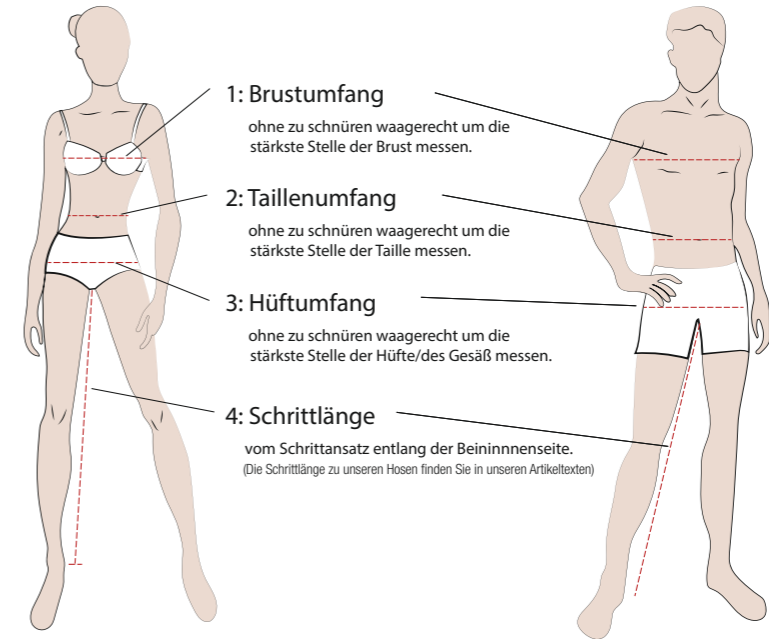

### 1: Brustumfang

ohne zu schnüren waagrecht um die stärkste Stelle der Brust messen.

### 2: Taillenumfang

ohne zu schnüren waagrecht um die stärkste Stelle der Taille messen.

### 3: Hüftumfang

ohne zu schnüren waagrecht um die stärkste Stelle der Hüfte/des Gesäß messen.

### 4: Schrittlänge

vom Schrittsatz entlang der Beininnenseite.  
(Die Schrittlänge zu unseren Hosen finden Sie in unseren Artikeltexten)

### DAMENBEKLEIDUNG

Normalgröße	32	34	36	38	40	42	44	46	48	50	52	54	56	58	60	62
Kurzgröße	16	17	18	19	20	21	22	23	24	25	26	27	28	29	30	31
Langgröße	64	68	72	76	80	84	88	92	96	100	104	108	112	116	120	124
1. Oberweite	74-77	78-81	82-85	86-89	90-93	94-97	98-101	102-105	106-111	112-117	118-123	124-129	130-135	136-141	142-147	148-153
2. Taillenweite	62-64	65-67	68-70	71-73	74-77	78-81	82-86	87-91	92-97	98-103	104-109	110-116	117-122	123-128	129-135	136-142
3. Hüftweite	84-86	87-90	91-94	95-98	99-101	102-104	105-108	109-112	113-116	117-121	122-126	127-133	134-139	140-145	146-151	152-157

### HERRENBEKLEIDUNG

Normalgröße	42	44	46	48	50	52	54	56	58	60	62	64	66	68	70
Kurzgröße			23	24	25	26	27	28	29						
Langgröße		90	94	98	102	106	110								
1. Oberweite	82-85	86-89	90-93	94-97	98-101	102-105	106-109	110-113	114-117	118-121	122-125	126-129	130-133	134-137	138-141
2. Taillenweite	70-73	74-77	78-81	82-85	86-89	90-93	94-97	98-102	103-107	108-112	113-117	118-122	123-127	128-132	133-138
3. Hüftweite	86-89	90-93	94-97	98-101	102-105	106-109	110-113	114-117	118-120	121-123	124-126	127-129	130-132	133-135	136-138

### INTERNATIONALE GRÖSSEN wenn nicht am Artikel abweichend ausgewiesen

Bestellgröße	XS	S	M	L	XL	2XL	3XL	4XL	5XL
entspricht Damengröße	32/34	36/38	40/42	44/46	48/50	52/54	56/58	60/62	64/66
entspricht Herrengröße	42	44/46	48/50	52/54	56/58	60/62	64/66	68/70	

Inchgröße Bestellgröße	28	29	30	31	32	33	34	35	36	38	40	42
entspricht Herrengröße	44	44/46	46	46/48	48	48/50	50	50/52	52	54	56	58

Größentabelle Schuhe	2 1/2	3	3 1/2	4	4 1/2	5	5 1/2	6	6 1/2	7	7 1/2	8	8 1/2	9
Englisch Größen														
Deutsche Größen	35	35 1/2	36	37	37 1/2	38	38 1/2	39	40	40 1/2	41	42	42 1/2	43
Englisch Größen	9 1/2	10	10 1/2	11	11 1/2	12								
Deutsche Größen	44	44 1/2	45	45 1/2	46	47								



# Get ready to kaere <sup>new</sup>

kaere Schlupfkasacks  
Damen und Herren  
Siehe Seite 6.



kaere Hosen  
Damen und Herren  
Siehe Seite 9.

**kaere ist bequem.** Nicht „irgendwie bequem“ wie vielleicht andere Berufsbekleidung. Sondern so richtig bequem. Bequem-bequem! So bequem, dass Sie kaere sogar privat tragen möchten. Was Sie auch durchaus tun könnten, denn das Design ist von aktueller Freizeitmode inspiriert. Gleichmaßen schick wie auch funktional: Ob im OP, beim Gang zur Arbeit oder in der Pause im Lieblingskaffee. *Eine Qualität wie eine Umarmung.*

**Entdecken Sie unsere kaere Kollektion ab Seite 4 im Katalog.**



kaere  
schick  
Es b  
bünc  
schl

Sie sind zufrieden mit uns? Dann empfehlen Sie uns weiter!  
Wir senden Ihren Freunden, Bekannten oder Kollegen gerne  
unverbindlich Kataloge zu.

Hier bitte nur die Adresse eintragen, an die wir die Kataloge schicken sollen.

Name	Vorname
Straße	
PLZ	Ort
Telefon	
E-Mail	



Deutsche Post   
ANTWORT

CLINIC DRESS  
Postfach 1255  
49552 Bramsche

Bitte  
frankieren!

Sie sind zufrieden mit uns? Dann empfehlen Sie uns weiter!  
Wir senden Ihren Freunden, Bekannten oder Kollegen gerne  
unverbindlich Kataloge zu.

Hier bitte nur die Adresse eintragen, an die wir die Kataloge schicken sollen.

Name	Vorname
Straße	
PLZ	Ort
Telefon	
E-Mail	



Deutsche Post   
ANTWORT

CLINIC DRESS  
Postfach 1255  
49552 Bramsche

Bitte  
frankieren!

1.+2. CD ONE Schlupfkasack  
Damen und Herren



**-15%**

Je Schlupfkasack im 3er Pack  
statt je ab ~~20,99~~ im Einzelkauf  
nur je ab **17.66**

**1. CD ONE Schlupfkasack Damen - V-Ausschnitt**

Raglanärmel, Taillenabnäher im Vorder- und Rückenteil, 1 Brusttasche, 2 Seitentaschen mit Bodenfalte für mehr Volumen, Seitenschlitze, Länge: ca. 73 cm, 50% Baumwolle/50% Polyester, 180 g/m<sup>2</sup>, 95°, Industrewäsche geeignet nach EN ISO 15797

**3er-Pack**

Art. 183 336 178	weiß
Art. 183 337 178	navy
Art. 183 338 178	bordeaux
Art. 183 339 178	berry
Art. 183 340 178	pflaume
Art. 183 341 178	petrol

Gr. XS-M	44,53 €	<b>m.MwSt. 52,99 €</b>
Gr. L-5XL	53,77 €	<b>63,99 €</b>

**2. CD ONE Schlupfkasack Herren - V-Ausschnitt**

Raglanärmel, 1 Brusttasche, 2 Seitentaschen mit Bodenfalte für mehr Volumen, Seitenschlitze, Länge: ca. 73 cm, 50% Baumwolle/50% Polyester, 180 g/m<sup>2</sup>, 95°, Industrewäsche geeignet nach EN ISO 15797

**3er-Pack**

Art. 183 330 178	weiß
Art. 183 331 178	navy
Art. 183 332 178	bordeaux
Art. 183 333 178	berry
Art. 183 334 178	pflaume
Art. 183 335 178	petrol

Gr. XS-M	44,53 €	<b>m.MwSt. 52,99 €</b>
Gr. L-4XL	53,77 €	<b>63,99 €</b>



**Nur solange Vorrat reicht**

**Kostenlose Hotline**

Telefon 0800 / 541 11 22  
Fax 0800 / 541 11 33  
info@clinicdress.de

Telefonisch erreichen Sie uns  
Montag-Freitag von 8.00-17.00 Uhr.  
Ansonsten 24 Stunden am Tag auf  
**www.clinicdress.de**