

Frühjahr/Sommer 2026



CLINIC
DRESS



// DARIN SIND WIR GUT

Inhalt

Kollektionen

KAERE	4
Perfekter Look, ultrabequem und kompromisslos hygienisch	
GREEN NEW	22
Nachhaltiges Funktionsmaterial aus Stretch. Super weich & 100%ig belastbar	
COMFY FLEX	32
Mischen und kombinieren Sie diese wahnsinnig bequemen Hosen und Oberteile zu Ihrem Lieblingsoutfit	
CORE	54
Professioneller Look mit grandiosem Preis-Leistungs-Verhältnis	
JUSTSTRONG	80
Ultra-strapazierfähiges Baumwoll-Mischgewebe!	
CLINIC STRETCH	94
Flexibles Hochleistungs-Gewebe. Bestseller bei Wäschereien und Leasern.	
Mäntel für Sie & Ihn	100
Beauty & Spa	104
Hosen für Sie & Ihn	116
Shirts & Sweats für Sie & Ihn	134
Sweatjacken für Sie & Ihn	152
Schuhe für Sie & Ihn	156
Premium Dusch- und Handtücher	166
Teambestellungen	168
Maßtabelle	171



 CLINIC DRESS
EVERYWEAR



KAERE

BY CLINIC DRESS

PERFEKTER LOOK.
ULTRABEQUEM
& KOMPROMISSLOS
HYGIENISCH.

**Style meets work - das Lieblingsoutfit für
jeden Tag!**

KAERE bedeutet: Stark im Job, schick im Alltag.
Bequem, ausgehtauglich – und trotzdem robust und hygienisch.
Einfach anziehen, wohlfühlen und gut aussehen.
Arbeitskleidung wie Casual Fashion. Lieblingsstücke, die so viel
aushalten, wie workwear mit Sportmode kombiniert: Atmungs-
aktiv, dehnbar, bequem. Moderner Schnitt, perfekte Passform
für alle und kuschelweicher Komfort.

Machen Sie das mal mit ihrer normalen Alltagskleidung:
Hält Industriewäsche-Bedingungen bei 75°C und 90°C im
Trockner nach EN ISO 15797 stand. Die Kleidung kommt quasi
einsatzbereit aus der Waschmaschine: trocknet schnell und
ist bügelfrei. Antibakteriell und geruchshemmend ausgerüs-
tet – nachweislich gemäß EN ISO 20743. Selbstverständlich
schadstoffgeprüft nach OEKO-TEX® STANDARD 100 und
OEKO-TEX® MADE IN GREEN.

Mehr als nur „ein CLINIC DRESS“!
Denn darin sind wir richtig gut. Seit über 70 Jahren.



KAERE Kasack durchgeknöpft
siehe Seite 9.

KAERE Leggings Damen
siehe Seite 10.

KAERE Hose Damen
- weites Bein
siehe Seite 6.

KAERE ^o GAAAANZ WEITES BEIN.

Fashion trifft Berufsmode!
Fantastische Optik, wahnsinnig bequem, heiß waschbar.



1. KAERE Shirt Damen - Rundhalsausschnitt
1/4 Arm, 1 Brusttasche, Kontrastriegel, Seitenschlitze, Länge: ca. 65 cm, 72% Polyester (recycelt)/19% Viskose (auf Holzbasis)/9% Elasthan (4-Wege-Stretch), 200 g/m², 75 °, Industriewäsche geeignet nach EN ISO 15797

Art. 184 607 226	rot
Art. 184 608 226	rosenholz
Art. 184 602 226	dunkelgrün

Art. 184 604 226	petrol	
Art. 184 434 226	navy	
Art. 184 601 226	pflaume	
Art. 184 606 226	sand	
Art. 184 605 226	coffee	
Art. 184 603 226	grau melange	
Art. 184 599 226	schwarz	
Art. 184 600 226	weiß	
	o.MwSt.	m.MwSt.
Gr. XS-M	25,20 €	29,99 €
Gr. L-3XL	30,24 €	35,99 €

2. KAERE Hose Damen - weites Bein
lässige Beinweite, Kontrastriegel, Rundum-
gummiband mit Kordelband in Kontrastfarbe,
2 Seitentaschen, Schrittlänge: ca. 80 cm,
72% Polyester (recycelt)/19% Viskose (auf
Holzbasis)/9% Elasthan (4-Wege-Stretch),
200 g/m², 75°, Industriewäsche geeignet
nach EN ISO 15797

Art. 184 617 226	rot
Art. 184 618 226	rosenholz
Art. 184 612 226	dunkelgrün

Art. 184 614 226	petrol	
Art. 184 435 226	navy	
Art. 184 611 226	pflaume	
Art. 184 616 226	sand	
Art. 184 615 226	coffee	
Art. 184 613 226	grau melange	
Art. 184 609 226	schwarz	
Art. 184 610 226	weiß	
	o.MwSt.	m.MwSt.
Gr. XS-M	50,41 €	59,99 €
Gr. L-3XL	60,50 €	71,99 €

Herstellerangaben zu den Produkten siehe Seite 170

www.clinicdress.de • Telefon 0800 / 541 11 22 (Mo.-Do. 08.00 – 17.00 Uhr, Fr. 08.00 – 14.00 Uhr) • Fax 0800 / 541 11 33

NEW



1. KAERE Shirt Damen - Rundhalsausschnitt

2. KAERE Hose Damen - weites Bein

KAERE® KASACK ELEGANT.

Durchgeknöpft, V-Ausschnitt, tiefe Taschen - Take KAERE!

V-Ausschnitt, 1/4 Arm, Druckknopfleiste, 2 Seitentaschen, 1 Armtasche links mit Stiftabtrennung, 1 Innentasche in der rechten Tasche, Kontrastriegel, Seitenschlitze, Teilungsnähte im Vorder- und Rückenteil, Länge: ca. 75 cm, 72% Polyester (recycelt)/19% Viskose (auf Holzbasis)/9% Elasthan (4-Wege-Stretch), 200 g/m², 75°, Industriewäsche geeignet nach EN ISO 15797



KAERE Kasack Damen - durchgeknöpft

Art. 184 661 226 rot
Art. 184 658 226 rosenholz
Art. 184 598 226 dunkelgrün
Art. 184 660 226 petrol
Art. 184 396 226 navy
Art. 184 595 226 pflaume
Art. 184 596 226 sand

Art. 184 597 226 coffee
Art. 184 659 226 grau melange
Art. 184 593 226 schwarz
Art. 184 594 226 weiß

Gr. XS-M
Gr. L-3XL

o.MwSt.
41,17 €
49,57 €
m.MwSt.
48,99 €
58,99 €



KAERE[®] LOVELY LEGGINGS.

Maximale Bewegungsfreiheit.
Maximale Strapazierfähigkeit! Maximal gut aussehen!



NEW



UNSCHLAGBAR:
BIS 75° WASCHBAR

4-WEGE-STRETCH

NEW



KAERE Leggings Damen -
super elastisch



Breiter Bund

Weiches Jersey Material

KAERE Leggings Damen - super elastisch
figurbetonte Form, breiter Bund, 2 Seitentaschen, Schrittlänge: ca. 68 cm, 75% Polyamid/25% Elasthan (4-Wege-Stretch), 220 g/m², 75°, Industriewäsche geeignet nach EN ISO 15797

Art. 184 626 226	rot	
Art. 184 627 226	rosenholz	
Art. 184 622 226	dunkelgrün	
Art. 184 623 226	petrol	
Art. 184 399 226	navy	
Art. 184 621 226	pflaume	
Art. 184 625 226	sand	
Art. 184 624 226	coffee	
Art. 184 619 226	schwarz	
Art. 184 620 226	weiß	
	o.MwSt.	m.MwSt.
Gr. XS-M	37,81 €	44,99 €
Gr. L-XXL	45,37 €	53,99 €

KAERE® SCHLUPFKASACKS.

Je Schlupfkasack im 3er Pack statt bis zu ~~58,99~~ im Einzelkauf

nur **39,99**

2 Seitentaschen, 1 Innentasche in der rechten Tasche, 1 Armtasche mit Stiftabtrennung, Brustabnäher, Taillenabnäher im Rückenteil, Kontrastriegel, Seitenschlitze, 72% Polyester(recycelt)/19% Viskose (auf Holzbasis)/9% Elasthan (4-Wege-Stretch), antibakterielle Wirkung nach EN ISO 20743, 200 g/m², 75°, Industriewäsche geeignet nach EN ISO 15797

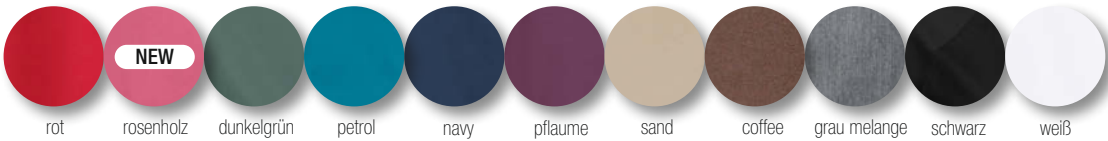

Im 3er Pack
bis zu -32%
sparen



Geräumige Leistentaschen



Eine zusätzliche Tasche innen.
Hier sind Handy & Co sicher verstaut.



Armtasche mit Stiftabtrennung. Damit
der Kuli immer griffbereit ist.

KAERE Schlupfkasack Damen - V-Ausschnitt Länge: ca. 68 cm			
Art. 183 840 226	rot		
Art. 184 471 226	rosenholz		
Art. 183 839 226	dunkelgrün		
Art. 184 341 226	petrol		
Art. 183 836 226	navy		
Art. 183 837 226	pflaume		
Art. 184 153 226	sand		
Art. 184 320 226	coffee		
Art. 184 154 226	grau melange		
Art. 183 735 226	schwarz		
Art. 183 835 226	weiß		
Gr. XS-M		o.MwSt.	m.MwSt.
Gr. L-4XL		41,17 €	48,99 €
		49,57 €	58,99 €
3er-Pack			
Art. 183 916 226	navy		
Art. 183 914 226	schwarz		
Art. 183 915 226	weiß		
Gr. XS-XXL		o.MwSt.	m.MwSt.
		100,83 €	119,99 €

KAERE Schlupfkasack Herren - V-Ausschnitt Länge: ca. 74 cm			
Art. 183 828 226	rot		
Art. 184 472 226	rosenholz		
Art. 183 827 226	dunkelgrün		
Art. 184 342 226	petrol		
Art. 183 824 226	navy		
Art. 183 825 226	pflaume		
Art. 184 163 226	sand		
Art. 184 321 226	coffee		
Art. 184 164 226	grau melange		
Art. 183 738 226	schwarz		
Art. 183 823 226	weiß		
Gr. XS-M		o.MwSt.	m.MwSt.
Gr. L-6XL		41,17 €	48,99 €
		49,57 €	58,99 €
3er Pack			
Art. 183 919 226	navy		
Art. 183 917 226	schwarz		
Art. 183 918 226	weiß		
Gr. XS-XXL		o.MwSt.	m.MwSt.
		100,83 €	119,99 €

ULTRAFLEXIBEL



Atmungsaktives Material,
schnell trocknend

Antibakterielle
Wirkung nach EN ISO 20743

Schadstoffgeprüft nach
OEKO-TEX® STANDARD 100
und OEKO-TEX® MADE IN GREEN

Recyceltes
Polyester und
Viskose auf Holzbasis

KAERE Hose für Sie & Ihn
sportlicher Strickbund
siehe Seite 16.

care-flex
supersoft,
elastischer
4-Wege Stretch

Geruchshemmend
ausgerüstet

Industriewäsche
geeignet nach
EN ISO 15797
75° waschbar

Flexible Beinlänge
wahlweise mit
geradem Saum-
abschluss oder
sportlichem
Strickbund

KAERE® EDEL LOOK.

Ist das noch Arbeitskleidung? Ja!
Fantastische Optik, wahnsinnig bequem, heiß waschbar.



1. KAERE Kasack
Damen - asymmetrische
Knopfleiste

- 1. KAERE Kasack Damen - asymmetrische Knopfleiste**
tailliert, Stehkragen, 1/4 Arm, Teilungsnähte im Vorder- und Rückenteil, Seitenschlitze, Länge: ca. 75 cm, 72% Polyester (recycelt)/19% Viskose (auf Holzbasis)/9% Elasthan (4-Wege-Stretch), antibakterielle Wirkung nach EN ISO 20743, 200 g/m², 60°
- Art. 184 470 226 rosenholz
 - Art. 184 034 226 navy
 - Art. 184 035 226 pflaume
 - Art. 184 318 226 sand
 - Art. 184 340 226 coffee
 - Art. 184 033 226 schwarz
 - Art. 184 032 226 weiß

Gr. XS-M	o.MwSt. 41,17 €	m.MwSt. 48,99 €
Gr. L-3XL	49,57 €	58,99 €

- 2. KAERE Schlupfkasack Damen - Stehkragen**
1/4 Arm, überschnittene Schultern, verdeckte Druckknopfleiste, 2 Seitentaschen, 1 Doppeltasche rechts, Seitenschlitze, Länge: ca. 70 cm, 72% Polyester (recycelt)/19% Viskose (auf Holzbasis)/9% Elasthan (4-Wege-Stretch), antibakterielle Wirkung nach EN ISO 20743, 200 g/m², 75°, Industriewäsche geeignet nach EN ISO 15797

- Art. 184 178 226 dunkelgrün
- Art. 184 343 226 petrol
- Art. 184 174 226 navy
- Art. 184 179 226 sand
- Art. 184 322 226 coffee
- Art. 184 180 226 grau melange
- Art. 183 788 226 schwarz
- Art. 184 173 226 weiß

Gr. XS-M	o.MwSt. 41,17 €	m.MwSt. 48,99 €
Gr. L-3XL	49,57 €	58,99 €

1. KAERE Kasack Damen - asymmetrische Knopfleiste

3. KAERE Schlupfkasack Herren - Stehkragen

2. KAERE Schlupfkasack Damen - Stehkragen



Verdeckte Druckknopfleiste



- 3. KAERE Schlupfkasack Herren Stehkragen**
1/4 Arm, überschnittene Schultern, verdeckte Druckknopfleiste, 2 Seitentaschen, 1 Doppeltasche rechts, Seitenschlitze, Länge: ca. 70 cm, 72% Polyester (recycelt)/19% Viskose (auf Holzbasis)/9% Elasthan (4-Wege-Stretch), antibakterielle Wirkung nach EN ISO 20743, 200 g/m², 75°, Industriewäsche geeignet nach EN ISO 15797

- Art. 184 186 226 dunkelgrün
- Art. 184 344 226 petrol
- Art. 184 182 226 navy
- Art. 184 187 226 sand
- Art. 184 323 226 coffee
- Art. 184 188 226 grau melange
- Art. 184 001 226 schwarz
- Art. 184 181 226 weiß

Gr. XS-M	o.MwSt. 41,17 €	m.MwSt. 48,99 €
Gr. L-4XL	59,57 €	58,99 €

KAERE Hosen für Sie & Ihn, mit Strickbund oder geradem Saumabschluss, in Normal- und Kurzgrößen ab Seite 16.

Abb. 2.+3.



KAERE® CARGOHOSE.

Mega-komfortabel. In normaler und kurzer Länge für Sie & Ihn.
Mit und ohne Strickbund am Saum – und 9 Taschen!

Rundungummiband mit Kordelband in Kontrast, 2 Seitentaschen, 1 Münztasche innen, 1 Beintasche rechts mit Reißverschluss und Doppeltasche mit Stiftabtrennung, 1 Beintasche links mit Stiftschlaufen, 2 Gesäßtaschen, Kontrastriegel, 72% Polyester (recycelt)/ 19% Viskose (auf Holzbasis)/9% Elasthan (4-Wege-Stretch), antibakterielle Wirkung nach EN ISO 20743, 200 g/m², 75°, Industriewäsche geeignet nach EN ISO 15797

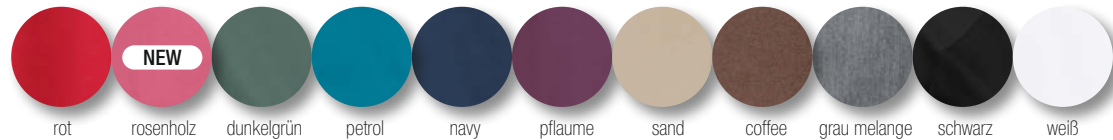

1. KAERE Hose Damen Saumabschluss mit Strickbund

Normale Größe	Schrittlänge: ca. 76 cm
Art. 183 846 226	rot
Art. 184 462 226	rosenholz
Art. 183 845 226	dunkelgrün
Art. 184 345 226	petrol
Art. 183 842 226	navy
Art. 183 843 226	pflaume
Art. 184 155 226	sand
Art. 184 324 226	coffee
Art. 184 156 226	grau melange
Art. 183 736 226	schwarz
Art. 183 841 226	weiß

	o.MwSt.	m.MwSt.
Gr. XS-M	50,41 €	59,99 €
Gr. L-XXL	60,50 €	71,99 €

Kurze Größe

Art. 183 889 226	rot
Art. 184 463 226	rosenholz
Art. 183 888 226	dunkelgrün
Art. 184 346 226	petrol
Art. 183 885 226	navy
Art. 183 886 226	pflaume
Art. 184 157 226	sand
Art. 184 325 226	coffee
Art. 184 158 226	grau melange
Art. 183 883 226	schwarz
Art. 183 884 226	weiß

	o.MwSt.	m.MwSt.
Gr. XS-M	50,41 €	59,99 €
Gr. L-XXL	60,50 €	71,99 €

2. KAERE Hose Damen gerader Saumabschluss

Normale Größe	Schrittlänge: ca. 79 cm
Art. 183 852 226	rot
Art. 184 464 226	rosenholz
Art. 183 851 226	dunkelgrün
Art. 184 347 226	petrol
Art. 183 848 226	navy
Art. 183 849 226	pflaume
Art. 184 159 226	sand
Art. 184 326 226	coffee
Art. 184 160 226	grau melange
Art. 183 737 226	schwarz
Art. 183 847 226	weiß

	o.MwSt.	m.MwSt.
Gr. XS-M	50,41 €	59,99 €
Gr. L-XXL	60,50 €	71,99 €

Kurze Größe

Art. 183 896 226	rot
Art. 184 465 226	rosenholz
Art. 183 895 226	dunkelgrün
Art. 184 348 226	petrol
Art. 183 892 226	navy
Art. 183 893 226	pflaume
Art. 184 161 226	sand
Art. 184 327 226	coffee
Art. 184 162 226	grau melange
Art. 183 890 226	schwarz
Art. 183 891 226	weiß

	o.MwSt.	m.MwSt.
Gr. XS-M	50,41 €	59,99 €
Gr. L-XXL	60,50 €	71,99 €

3. KAERE Hose Herren Saumabschluss mit Strickbund

Normale Größe	Schrittlänge: ca. 80 cm
Art. 183 834 226	rot
Art. 184 466 226	rosenholz
Art. 183 833 226	dunkelgrün
Art. 184 349 226	petrol
Art. 183 830 226	navy
Art. 183 831 226	pflaume
Art. 184 165 226	sand
Art. 184 328 226	coffee
Art. 184 166 226	grau melange
Art. 183 739 226	schwarz
Art. 183 829 226	weiß

	o.MwSt.	m.MwSt.
Gr. XS-M	50,41 €	59,99 €
Gr. L-XXL	60,50 €	71,99 €

Kurze Größe

Art. 183 903 226	rot
Art. 184 467 226	rosenholz
Art. 183 902 226	dunkelgrün
Art. 184 350 226	petrol
Art. 183 899 226	navy
Art. 183 900 226	pflaume
Art. 184 167 226	sand
Art. 184 329 226	coffee
Art. 184 168 226	grau melange
Art. 183 897 226	schwarz
Art. 183 898 226	weiß

	o.MwSt.	m.MwSt.
Gr. XS-M	50,41 €	59,99 €
Gr. L-XXL	60,50 €	71,99 €

4. KAERE Hose Herren gerader Saumabschluss

Normale Größe	Schrittlänge: ca. 82 cm
Art. 183 858 226	rot
Art. 184 468 226	rosenholz
Art. 183 857 226	dunkelgrün
Art. 184 351 226	petrol
Art. 183 854 226	navy
Art. 183 855 226	pflaume
Art. 184 169 226	sand
Art. 184 330 226	coffee
Art. 184 170 226	grau melange
Art. 183 740 226	schwarz
Art. 183 853 226	weiß

	o.MwSt.	m.MwSt.
Gr. XS-M	50,41 €	59,99 €
Gr. L-XXL	60,50 €	71,99 €

Kurze Größe

Art. 183 910 226	rot
Art. 184 469 226	rosenholz
Art. 183 909 226	dunkelgrün
Art. 184 352 226	petrol
Art. 183 906 226	navy
Art. 183 907 226	pflaume
Art. 184 171 226	sand
Art. 184 331 226	coffee
Art. 184 172 226	grau melange
Art. 183 904 226	schwarz
Art. 183 905 226	weiß

	o.MwSt.	m.MwSt.
Gr. XS-M	50,41 €	59,99 €
Gr. L-XXL	60,50 €	71,99 €

Antibakterielle
Wirkung nach
EN ISO 20743 und
geruchshemmend
ausgerüstet



Münztasche innen

Recyceltes
Polyester und Viskose
auf Holzbasis

Schadstoffgeprüft nach
OEKO-TEX® STANDARD 100 und
OEKO-TEX® MADE IN GREEN

75° waschbar
Industriewäsche geeignet
nach EN ISO 15797

Sportlicher
Strickbund am Saum

Praktische Beintaschen
mit unterschiedlichen
Fächern für die
täglichen Utensilien

care-flex
Bewegungsfreiheit
in alle Richtungen
unschlagbar soft

4-WEGE-STRETCH

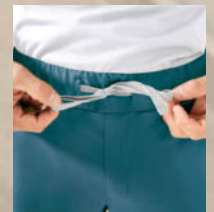

Elastischer Rundungummiband
mit sportlichem Kordelband

KAERE® SCHLUPFHOSEN.

Eleganter wird's nicht: Unser absoluter Bestseller nun auch ohne Cargo-Beintaschen.
In normaler und kurzer Länge, mit und ohne Strickbund am Saum - beruflich und privat.

Rundumgummiband mit Kordelband in Kontrast, 2 Seitentaschen, 1 Münztasche innen, 2 Gesäßtaschen, Kontrastriegel, 72% Polyester (recycelt)/19% Viskose (auf Holzbasis)/9% Elasthan (4-Wege-Stretch), antibakterielle Wirkung nach EN ISO 20743, 200g/m², 75°, Industriewäsche geeignet nach EN ISO 15797



1. KAERE Hose Damen Saumabschluss mit Strickbund

Normale Größe Schrittlänge: ca. 76 cm
Art. 184 102 226 dunkelgrün
Art. 184 353 226 petrol
Art. 184 098 226 navy
Art. 184 103 226 sand
Art. 184 332 226 coffee
Art. 184 104 226 grau melange
Art. 183 998 226 schwarz
Art. 184 097 226 weiß

o.MwSt. m.MwSt.
50,41 € 59,99 €
Gr. L-XXL 60,50 € 71,99 €

Kurze Größe Schrittlänge: ca. 71 cm
Art. 184 118 226 dunkelgrün
Art. 184 354 226 petrol
Art. 184 114 226 navy
Art. 184 119 226 sand
Art. 184 333 226 coffee
Art. 184 120 226 grau melange
Art. 183 971 226 schwarz
Art. 184 113 226 weiß

o.MwSt. m.MwSt.
50,41 € 59,99 €
Gr. L-XXL 60,50 € 71,99 €

2. KAERE Hose Damen gerader Saumabschluss

Normale Größe Schrittlänge: ca. 79 cm
Art. 184 142 226 dunkelgrün
Art. 184 355 226 petrol
Art. 184 138 226 navy
Art. 184 143 226 sand
Art. 184 334 226 coffee
Art. 184 144 226 grau melange
Art. 184 000 226 schwarz
Art. 184 137 226 weiß

o.MwSt. m.MwSt.
50,41 € 59,99 €
Gr. L-XXL 60,50 € 71,99 €

Kurze Größe Schrittlänge: ca. 74 cm
Art. 184 150 226 dunkelgrün
Art. 184 356 226 petrol
Art. 184 146 226 navy
Art. 184 151 226 sand
Art. 184 335 226 coffee
Art. 184 152 226 grau melange
Art. 184 095 226 schwarz
Art. 184 145 226 weiß

o.MwSt. m.MwSt.
50,41 € 59,99 €
Gr. L-XXL 60,50 € 71,99 €

3. KAERE Hose Herren Saumabschluss mit Strickbund

Normale Größe Schrittlänge: ca. 80 cm
Art. 183 871 226 dunkelgrün
Art. 184 357 226 petrol
Art. 183 867 226 navy
Art. 183 872 226 sand
Art. 184 336 226 coffee
Art. 184 096 226 grau melange
Art. 183 997 226 schwarz
Art. 183 866 226 weiß

o.MwSt. m.MwSt.
50,41 € 59,99 €
Gr. L-XXL 60,50 € 71,99 €

Kurze Größe Schrittlänge: ca. 75 cm
Art. 184 110 226 dunkelgrün
Art. 184 358 226 petrol
Art. 184 106 226 navy
Art. 184 111 226 sand
Art. 184 337 226 coffee
Art. 184 112 226 grau melange
Art. 183 970 226 schwarz
Art. 184 105 226 weiß

o.MwSt. m.MwSt.
50,41 € 59,99 €
Gr. L-XXL 60,50 € 71,99 €

4. KAERE Hose Herren gerader Saumabschluss

Normale Größe Schrittlänge: ca. 82 cm
Art. 184 126 226 dunkelgrün
Art. 184 359 226 petrol
Art. 184 122 226 navy
Art. 184 127 226 sand
Art. 184 338 226 coffee
Art. 184 128 226 grau melange
Art. 183 999 226 schwarz
Art. 184 121 226 weiß

o.MwSt. m.MwSt.
50,41 € 59,99 €
Gr. L-XXL 60,50 € 71,99 €

Kurze Größe Schrittlänge: ca. 77 cm
Art. 184 134 226 dunkelgrün
Art. 184 360 226 petrol
Art. 184 130 226 navy
Art. 184 135 226 sand
Art. 184 339 226 coffee
Art. 184 136 226 grau melange
Art. 184 094 226 schwarz
Art. 184 129 226 weiß

o.MwSt. m.MwSt.
50,41 € 59,99 €
Gr. L-XXL 60,50 € 71,99 €

KAERE Schlupfkasacks mit
V-Ausschnitt siehe Seite 12.

KAERE Schlupfkasacks mit
Stehkragen siehe Seite 15.

COMFY FLEX Stretch
Poloshirts für Sie & Ihn
siehe Seite 34.



4-WEGE-STRETCH



KAERE® 5-POCKET HOSE.

So elegant, unser Chef hat uns verboten, sie als Arbeitshose zu betiteln!
Superprofessionell, superbequem, superhygienisch!

5 Taschen, Elastischer Bund, Kontraspaspel in der Seitennaht innen. 72% Polyester (recycelt)/19% Viskose (auf Holzbasis)/9% Elasthan (4-Wege-Stretch), antibakterielle Wirkung nach EN ISO 20743, 200g/m², 75°, Industriewäsche geeignet nach EN ISO 15797.



Anziehen und sich wohlfühlen dank flauschigem, hochelastischem Gewebe: Da rutscht nichts raus und reißen tut da auch nichts - egal wie viele Spagatte Sie machen oder wie tief Sie sich bücken.
(Glauben Sie uns, wir haben es viele Stunden lang ausprobiert!). Und trotzdem ist alles unter Industriewäschebedingungen waschbar. Da dürfen Sie uns gern an jedem beliebigen Konkurrenten messen!

1. KAERE Hose Damen 5-Pocket

Art. 184 309 226 navy
Art. 184 234 226 sand
Art. 184 310 226 grau melange
Art. 184 257 226 schwarz

Normale Größe

Schrittlänge: ca. 80 cm
o.MwSt. m.MwSt.
Gr. 34-40 52,93 € 62,99 €
Gr. 42-54 63,86 € 75,99 €

Kurze Größe

Schrittlänge: ca. 75 cm
o.MwSt. m.MwSt.
Gr. 17-20 52,93 € 62,99 €
Gr. 21-27 63,86 € 75,99 €

2. KAERE Hose Herren 5-Pocket

Art. 184 312 226 navy
Art. 184 235 226 sand
Art. 184 313 226 grau melange
Art. 184 258 226 schwarz

Normale Größe

Schrittlänge: ca. 82 cm
o.MwSt. m.MwSt.
Gr. 44-50 52,93 € 62,99 €
Gr. 52-62 63,86 € 75,99 €

Kurze Größe

Schrittlänge: ca. 77 cm
o.MwSt. m.MwSt.
Gr. 22-25 52,93 € 62,99 €
Gr. 26-31 63,86 € 75,99 €

5 Taschen,
Elastischer Bund

COMFY FLEX Stretch
Poloshirts für Sie & Ihn
siehe Seite 34.

4-WEGE-STRETCH

NEW

GREEN Kasack Damen
siehe Seite 28.

GREEN Schlupfkasack
siehe Seite 24.

GREEN Schlupfkasack Damen
siehe Seite 24.

GREEN^o

BY CLINIC DRESS

 Tencel™ Lyocell 
Feels so right

Stretch - aus Holz gemacht.
Kein Scherz: Tencel Gewebe ist weich
wie Baumwolle, glatt wie Seide,
atmungsaktiv wie Sportmode - und
in unserem Fall auch noch super
beweglich. Strapazierfähig, kochfest und
sieht dabei noch fantastisch aus. So
muss Premium-Berufsmode sein!

(Die gibt's übrigens in ganz vielen
Farben, nicht nur in Grün ...)

GREEN Hose Unisex
siehe Seite 26.

Einführungspreis
bis zum 31.03.2026

GREEN[®] STRETCH SCHLUPFKASACKS.

OP Style für Sie & Ihn.

V-Ausschnitt, 1/2 Arm, 2 Seitentaschen, 1 Brusttasche, 1 Armtasche links mit Stiftabtrennung, 1 Innentasche in der rechten Tasche, Seitenschlitze, 48% Lyocell (TENCEL[™])/48% Polyester (recycelt)/4% Elastolefin (Stretch), 190 g/m², 95°, Industriewäsche geeignet nach EN ISO 15797

Einführungspreis bis zum 31.03.26
statt ~~49,99~~* nur **39,99**

Alle Größen ein Preis!

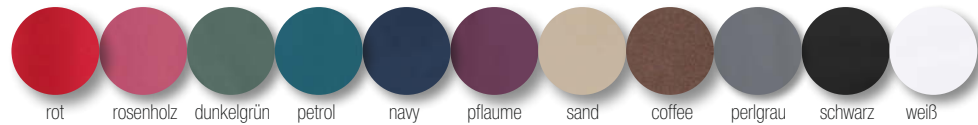

NEW



Innentasche



Armtasche mit
Stiftabtrennung



V-Ausschnitt, Herren
Schlupfkasack mit
Brusttasche

- Industriewäsche geeignet nach EN ISO 15797
- OEKO-TEX[®] MADE IN GREEN
- Elastisches Material für mehr Bewegungsfreiheit
- Lyocellfaser für angenehmes Tragegefühl

1. GREEN Stretch Schlupfkasack Damen - V-Ausschnitt

Länge: ca. 70 cm

Art. 184 632 226	rot
Art. 184 506 226	rosenholz
Art. 184 502 226	dunkelgrün
Art. 184 504 226	petrol
Art. 184 501 226	navy
Art. 184 505 226	pflaume
Art. 184 503 226	sand
Art. 184 633 226	coffee
Art. 184 499 226	perlgrau
Art. 184 500 226	schwarz
Art. 184 498 226	weiß

Gr. XS-3XL o.MwSt. m.MwSt.
33,61 € 39,99 €

2. GREEN Stretch Schlupfkasack Herren - V-Ausschnitt

Länge: ca. 74 cm

Art. 184 634 226	rot
Art. 184 815 226	rosenholz
Art. 184 511 226	dunkelgrün
Art. 184 513 226	petrol
Art. 184 510 226	navy
Art. 184 514 226	pflaume
Art. 184 512 226	sand
Art. 184 635 226	coffee
Art. 184 508 226	perlgrau
Art. 184 509 226	schwarz
Art. 184 507 226	weiß

Gr. XS-3XL o.MwSt. m.MwSt.
33,61 € 39,99 €

*Preis gültig ab 01.04.26
GREEN Stretch Schlupfkasack Damen und Herren Gr. XS-M 49,99€ inkl. MwSt., Gr. L-3XL 59,99€ inkl. MwSt.



NEW

2. GREEN Stretch
Schlupfkasack
Herren - V-Ausschnitt
STRETCH



Hose siehe Seite 30.

1. GREEN Stretch
Schlupfkasack
Damen - V-Ausschnitt
STRETCH

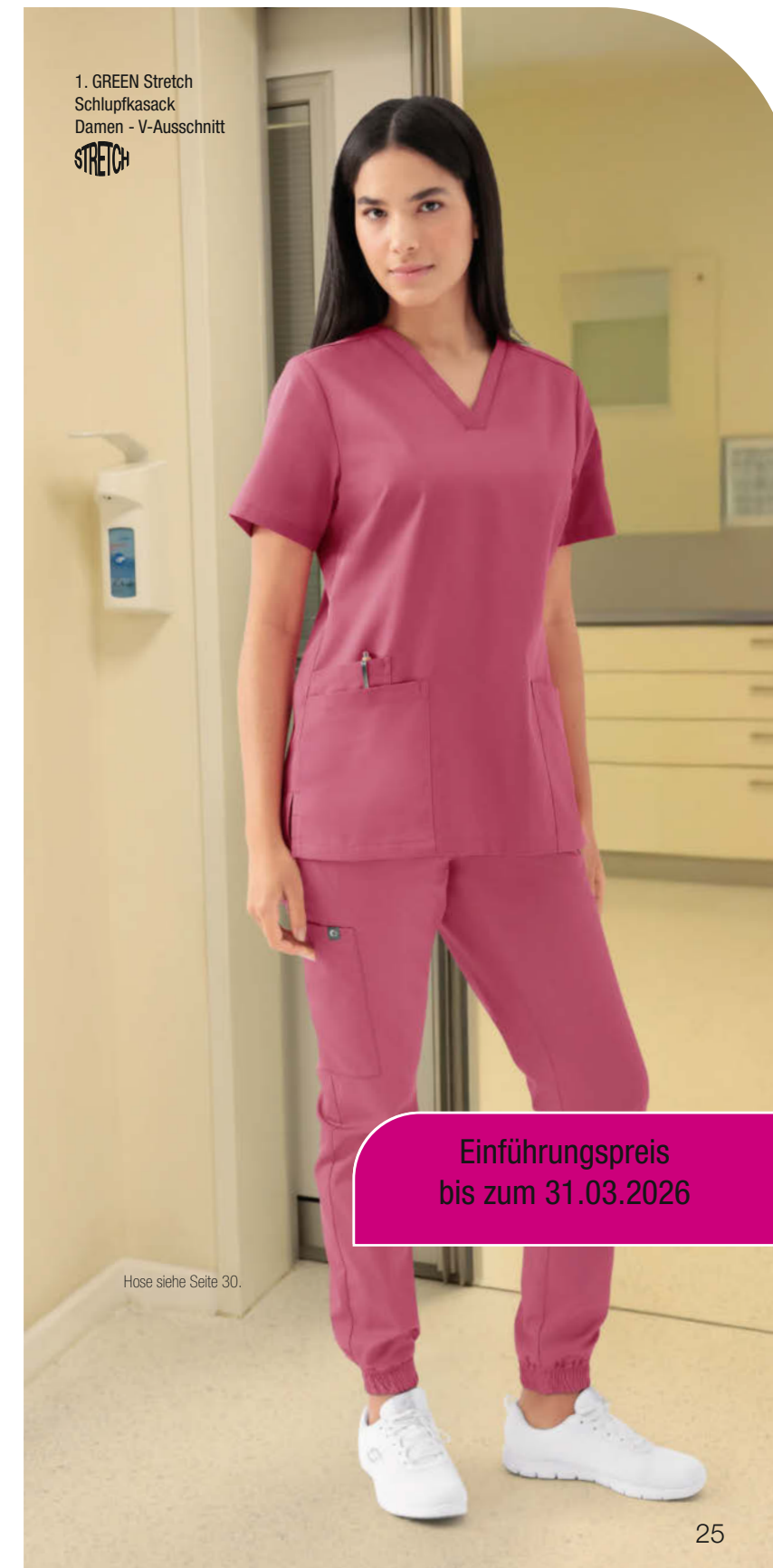

Hose siehe Seite 30.

**Einführungspreis
bis zum 31.03.2026**

GREEN[®] STRETCH KASACK & HOSE.

Unisex OP Style für das ganze Team

Einführungspreis bis zum 31.03.26

Schlupfkasack statt ~~49,99*~~ nur **39,99** - Hose statt ~~59,99*~~ nur **49,99**

Alle Größen ein Preis!



1. GREEN Stretch Schlupfkasack Unisex - V-Ausschnitt

STRETCH

2. GREEN Stretch Hose Unisex

LÄSSIGE PASSFORM



1 Brusttasche



2 Gesäßtaschen



Rundungummi mit Kordel innen



Herrenansicht

STRETCH

1. GREEN Stretch Schlupfkasack Unisex - V-Ausschnitt
1/2 Arm, 2 Seitentaschen,
1 Brusttasche, Schlüsselschlaufe in der rechten Tasche, Passennaht im Vorderteil, Seitenschlitze, Länge: ca. 74 cm, 48% Lyocell (TENCEL[™])/48% Polyester (recycelt)/4% Elastolefin (Stretch), 190 g/m², 95°, Industriewäsche geeignet nach EN ISO 15797
Art. 184 628 226 rot
Art. 184 488 226 rosenholz

Art. 184 484 226 dunkelgrün
Art. 184 486 226 petrol
Art. 184 483 226 navy
Art. 184 487 226 pflaume
Art. 184 485 226 sand
Art. 184 629 226 coffee
Art. 184 481 226 perlgrau
Art. 184 482 226 schwarz
Art. 184 480 226 weiß
o.MwSt. 33,24 € m.MwSt. 39,99 €

Gr. XS-3XL
Preis gültig ab 01.04.26

GREEN Stretch Schlupfkasack Unisex Gr. XS-M 49,99€ inkl. MwSt., Gr. L-3XL 59,99€ inkl. MwSt.
GREEN Stretch Hose Unisex Gr. XS-M 59,99€ inkl. MwSt., Gr. L-3XL 71,99€ inkl. MwSt.

2. GREEN Stretch Hose Unisex - Rundungummibund
lässige Beinweite, mit Kordeldurchzug, 2 Seiten- und 2 Gesäßtaschen, Schrittlänge: ca. 82 cm, 48% Lyocell (TENCEL[™])/48% Polyester (recycelt)/4% Elastolefin (Stretch), 190 g/m², 95°, Industriewäsche geeignet nach EN ISO 15797
Art. 184 630 226 rot
Art. 184 497 226 rosenholz
Art. 184 493 226 dunkelgrün

Art. 184 495 226 petrol
Art. 184 492 226 navy
Art. 184 496 226 pflaume
Art. 184 494 226 sand
Art. 184 631 226 coffee
Art. 184 490 226 perlgrau
Art. 184 491 226 schwarz
Art. 184 489 226 weiß
o.MwSt. 42,01 € m.MwSt. 49,99 €

Gr. XS-3XL



**Einführungspreis
bis zum 31.03.2026**

GREEN[®] STRETCH KASACKS GEKNÖPFT.

Eleganter Look für die Dame.

Rundhalsausschnitt, V-Ausschnitt, 1/2 Arm, Druckknopfverschluss, 2 Eingrifftaschen, diagonaler Ausschnitt, Seitenschlitze, Teilungsnähte im Vorder- und Rückenteil, 48% Lyocell (TENCEL[™])/48% Polyester (recycelt)/4% Elastolefin (Stretch), 190 g/m², 95°, Industriewäsche geeignet nach EN ISO 15797

Einführungspreis bis zum 31.03.26
statt ~~54,99*~~ nur **44,99**

Alle Größen ein Preis!



GREEN Stretch Kasack Damen -
asymmetrische Druckknopfleiste
Länge: ca. 75 cm

Art. 184 636 226 rot
Art. 184 524 226 rosenholz
Art. 184 520 226 dunkelgrün
Art. 184 522 226 petrol
Art. 184 519 226 navy
Art. 184 523 226 pflaume

Art. 184 521 226 sand
Art. 184 637 226 coffee
Art. 184 517 226 perlgrau
Art. 184 518 226 schwarz
Art. 184 516 226 weiß

Gr. XS-XXL

sand
coffee
perlgrau
schwarz
weiß
o.MwSt. 37,81 €
m.MwSt. 44,99 €

*Preis gültig ab 01.04.26
GREEN Stretch Kasack Gr. XS-M 54,99€ inkl. MwSt., Gr. L-XXL 65,99€ inkl. MwSt.



NEW

Industriewäsche
geeignet nach
EN ISO 15797
95° waschbar

STRETCH

OEKO-TEX[®] MADE IN GREEN

super soft auf der Haut

Geräumige Seitentaschen

Einführungspreis
bis zum 31.03.2026

GREEN[®] DIE JOGGINGHOSE FÜR DEN OP.

Stretch Jogpants für Sie & Ihn.

lässige Beinweite, Rundungummiband mit Kordeldurchzug, 2 Seitentaschen, 1 Beintasche rechts, 48% Lyocell (TENCEL[™])/48% Polyester (recycelt)/4% Elastolefin (Stretch), 190 g/m², 95°, Industriewäsche geeignet nach EN ISO 15797.

Einführungspreis bis zum 31.03.26
statt 59,99* nur **49,99**

Alle Größen ein Preis!



NEW



Kordelband innen



Geräumige Beintasche



Rausfallschutz - Für besseren Halt in der Tasche

1. GREEN Stretch Hose Damen - Jogpants Style
Länge: ca.78 cm

Art. 184 640 226	rot
Art. 184 542 226	rosenholz
Art. 184 538 226	dunkelgrün
Art. 184 540 226	petrol
Art. 184 537 226	navy
Art. 184 541 226	pflaume
Art. 184 539 226	sand
Art. 184 641 226	coffee
Art. 184 535 226	perlgrau
Art. 184 536 226	schwarz
Art. 184 534 226	weiß
	o.MwSt.
Gr. XS-3XL	42,01 €
	m.MwSt. 49,99 €

2. GREEN Stretch Hose Herren - Jogpants Style
Länge: ca.82 cm

Art. 184 638 226	rot
Art. 184 533 226	rosenholz
Art. 184 529 226	dunkelgrün
Art. 184 531 226	petrol
Art. 184 528 226	navy
Art. 184 532 226	pflaume
Art. 184 530 226	sand
Art. 184 639 226	coffee
Art. 184 526 226	perlgrau
Art. 184 527 226	schwarz
Art. 184 525 226	weiß
	o.MwSt.
Gr. XS-3XL	42,01 €
	m.MwSt. 49,99 €

*Preis gültig ab 01.04.26
GREEN Stretch Hose Damen und Herren Gr. XS-M 59,99€ inkl. MwSt., Gr. L-3XL 71,99€ inkl. MwSt.



NEW

Poloshirt siehe Seite 34.

1. GREEN Stretch Hose Damen
STRETCH



Poloshirt siehe Seite 34.

2. GREEN Stretch Hose Herren
STRETCH

Einführungspreis bis zum 31.03.2026

Mischen und kombinieren Sie diese wahnsinnig bequemen Hosen und Oberteile zu ihrem Lieblingsoutfit.

NEW



KAERE Hosen für Sie & Ihn
ab Seite 16.



COMFY FLEX Hosen
ab Seite 46.



**1. COMFY FLEX Stretch Schlupfjasack
Damen - Polokragen**
leicht tailliert, 1/2 Arm, Polokragen, Druckknopfleiste, 2 Seitentaschen mit Druckknopf, Seitenschlitze, Länge: ca. 72 cm, 55% Baumwolle (aus biologischem Anbau)/45% Polyester (Doubleface Piqué, Stretch), 185 g/m², 75°, Industriewäsche geeignet nach EN ISO 15797
Art. 183 878 226 o.MwSt. m.MwSt.
Gr. XS-M 33,61 € 39,99 €
Gr. L-4XL 40,33 € 47,99 €

**2. COMFY FLEX Stretch Shirt
Herren - Stehkragen**
1/2 Arm, Stehkragen, Knopfleiste, Seitenschlitze, Länge: ca. 72 cm, 55% Baumwolle (aus biologischem Anbau)/45% Polyester (Doubleface Piqué, Stretch), 185 g/m², 75°, Industriewäsche geeignet nach EN ISO 15797
Art. 184 461 226 o.MwSt. m.MwSt.
Gr. XS-M 31,08 € 36,99 €
Gr. L-5XL 37,81 € 44,99 €

**3. COMFY FLEX Stretch Schlupfjasack
Damen - Herzausschnitt**
1/2 Arm, 2 Seitentaschen mit Druckknopf, Seitenschlitze, Länge: ca. 72 cm, 55% Baumwolle (aus biologischem Anbau)/45% Polyester (Doubleface Piqué, Stretch), 185 g/m², 75°, Industriewäsche geeignet nach EN ISO 15797
Art. 184 574 226 o.MwSt. m.MwSt.
Gr. XS-M 33,61 € 39,99 €
Gr. L-4XL 40,33 € 47,99 €

**4. COMFY FLEX Stretch Schlupfjasack
Damen - mit Schalkragen**
leicht tailliert, 1/2 Arm, V-Ausschnitt, 2 Seitentaschen, Seitenschlitze, Länge: ca. 71 cm, 55% Baumwolle (aus biologischem Anbau)/45% Polyester (Doubleface Piqué, Stretch), 185 g/m², 75°, Industriewäsche geeignet nach EN ISO 15797
Art. 184 570 226 o.MwSt. m.MwSt.
Gr. XS-M 33,61 € 39,99 €
Gr. L-4XL 40,33 € 47,99 €

**5. COMFY FLEX Stretch Longsleeve
Herren - Polokragen**
1/1 Arm, Polokragen, Knopfleiste, Seitenschlitze, Länge: ca. 72 cm, 55% Baumwolle (aus biologischem Anbau)/45% Polyester (Doubleface Piqué, Stretch), 185 g/m², 75°, Industriewäsche geeignet nach EN ISO 15797
Art. 184 266 226 o.MwSt. m.MwSt.
Gr. XS-M 33,61 € 39,99 €
Gr. L-5XL 40,33 € 47,99 €

**6. COMFY FLEX Stretch Shirt
Damen - Polokragen**
leicht tailliert, 1/2 Arm, Polokragen, Knopfleiste, Seitenschlitze, Länge: ca. 65 cm, 55% Baumwolle (aus biologischem Anbau)/45% Polyester (Doubleface Piqué, Stretch), 185 g/m², 75°, Industriewäsche geeignet nach EN ISO 15797
Art. 184 284 226 o.MwSt. m.MwSt.
Gr. XS-M 31,08 € 36,99 €
Gr. L-4XL 37,81 € 44,99 €

**7. COMFY FLEX Stretch Schlupfjasack
Damen - mit Druckknöpfen**
1/2 Arm, V-Ausschnitt, Druckknopfleiste, 2 Seitentaschen mit Druckknopf, Seitenschlitze, Länge: ca. 72 cm, 55% Baumwolle (aus biologischem Anbau)/45% Polyester (Doubleface Piqué, Stretch), 185 g/m², 75°, Industriewäsche geeignet nach EN ISO 15797
Art. 184 388 226 o.MwSt. m.MwSt.
Gr. XS-M 33,61 € 39,99 €
Gr. L-4XL 40,33 € 47,99 €

COMFYFLEX^o PREMIUM POLOSHIRTS.

Qualität, die man sieht und fühlt: Komfortabel wie Polos, atmungsaktiv wie Sportmode, strapazierfähig wie Berufsbekleidung. Passen zu jedem Outfit!

1/2 Arm, Polokragen, Knopfleiste, Seitenschlitze, 55% Baumwolle (aus biologischem Anbau)/45% Polyester (Doubleface Piqué, Stretch), 185 g/m², 75°, Industriewäsche geeignet nach EN ISO 15797

1.+2. COMFY FLEX Stretch Shirt - Polokragen

STRETCH



rot rosenholz berry bordeaux apfelgrün dunkelgrün türkis himmelblau petrol



königsblau navy pflaume sand coffee steingrau schwarz weiß



Verstärkter Kragen für Formstabilität

Wir sagen, wie es ist: Diese Qualität schlägt jeden handelsüblichen Casual-Konkurrenten um Längen. Versprochen! Nachhaltige Garnqualität dank Bio-Baumwolle. Supersoft, stretchiger & atmungsaktiver Piquéstoff mit wertigen 185g/m² - kein Billo-Schlabber-Labber! Unter hohen Industriewäschebedingungen bei 75 Grad nach EN ISO 15797 getestet. MEHR als nur ein CLINIC DRESS. Darin sind wir gut.

1. COMFY FLEX Stretch Shirt Herren - Polokragen
1/2 Arm Länge: ca. 72 cm
Art. 183 933 226 rot
Art. 184 566 226 rosenholz
Art. 183 938 226 berry
Art. 183 934 226 bordeaux
Art. 183 995 226 apfelgrün
Art. 183 935 226 dunkelgrün
Art. 184 287 226 türkis
Art. 184 289 226 himmelblau
Art. 184 288 226 petrol
Art. 183 936 226 königsblau
Art. 183 734 226 navy
Art. 184 565 226 pflaume

Art. 184 317 226 sand
Art. 184 564 226 coffee
Art. 183 932 226 steingrau
Art. 183 937 226 schwarz
Art. 183 972 226 weiß
Gr. XS-M 31,08 €
Gr. L-5XL 37,81 €
m.MwSt. 36,99 €
44,99 €

2. COMFY FLEX Stretch Shirt Damen - Polokragen
1/2 Arm Länge: ca. 65 cm
Art. 183 926 226 rot
Art. 184 569 226 rosenholz
Art. 183 931 226 berry
Art. 183 927 226 bordeaux

Art. 183 996 226 apfelgrün
Art. 183 928 226 dunkelgrün
Art. 184 284 226 türkis
Art. 184 286 226 himmelblau
Art. 184 285 226 petrol
Art. 183 929 226 königsblau
Art. 183 733 226 navy
Art. 184 568 226 pflaume
Art. 184 315 226 sand
Art. 184 567 226 coffee
Art. 183 925 226 steingrau
Art. 183 930 226 schwarz
Art. 183 924 226 weiß

Gr. XS-M 31,08 €
Gr. L-4XL 37,81 €
o.MwSt. 36,99 €
m.MwSt. 44,99 €

NEW

2. COMFY FLEX Stretch Shirt Damen - Polokragen

STRETCH

navy

weiß

1. COMFY FLEX Stretch Shirt Herren - Polokragen

STRETCH

navy

COMFYFLEX^o OBERTEILE.

- Außen: seidig glänzend
- Innen: flauschige Bio-Baumwolle
- mechanischer Stretch
- atmungsaktiv

COMFY FLEX Hosen
siehe Seite 46.

COMFYFLEX[®] PREMIUM LONGSLEEVE.

1/1 Arm, Knopfleiste, Seitenschlitze, 55% Baumwolle (aus biologischem Anbau)/45% Polyester (Doubleface Piqué),
185 g/m², 75°, Industriewäsche geeignet nach EN ISO 15797



1. COMFY FLEX Stretch
Longsleeve Herren -
Polokragen

2. COMFY FLEX Stretch
Longsleeve Damen -
Polokragen

STRETCH



Verstärkter Kragen für
Formstabilität



COMFY FLEX Hosen
siehe Seite 46.

1. COMFY FLEX Stretch Longsleeve
Herren - Polokragen
Länge: ca. 72 cm

Art. 184 266 226	navy	
Art. 184 291 226	steingrau	
Art. 184 292 226	schwarz	
Art. 184 290 226	weiß	
Gr. XS-M	o.MwSt. 33,61 €	m.MwSt. 39,99 €
Gr. L-5XL	40,33 €	47,99 €

2. COMFY FLEX Stretch Longsleeve
Damen - Polokragen
Länge: ca. 65 cm

Art. 184 265 226	navy	
Art. 184 294 226	steingrau	
Art. 184 295 226	schwarz	
Art. 184 293 226	weiß	
Gr. XS-M	o.MwSt. 33,61 €	m.MwSt. 39,99 €
Gr. L-4XL	40,33 €	47,99 €

3. COMFY FLEX Stretch Shirt
Damen - Stehkragen
leicht tailliert, Länge: ca. 65 cm

Art. 184 460 226	dunkelgrün	
Art. 183 732 226	navy	
Art. 184 296 226	steingrau	
Art. 183 976 226	schwarz	
Gr. XS-M	o.MwSt. 31,08 €	m.MwSt. 36,99 €
Gr. L-4XL	37,81 €	44,99 €

4. COMFY FLEX Stretch Shirt
Herren - Stehkragen
Länge: ca. 72 cm

Art. 184 461 226	dunkelgrün	
Art. 183 731 226	navy	
Art. 184 297 226	steingrau	
Art. 183 974 226	schwarz	
Gr. XS-M	o.MwSt. 31,08 €	m.MwSt. 36,99 €
Gr. L-5XL	37,81 €	44,99 €

COMFYFLEX[®] PREMIUM STEHKRAGEN.

1/2 Arm, Knopfleiste, Seitenschlitze, 55% Baumwolle (aus biologischem Anbau)/45% Polyester (Doubleface Piqué, Stretch),
185 g/m², 75°, Industriewäsche geeignet nach EN ISO 15797

NEW

3. COMFY FLEX Stretch
Shirt Damen - Stehkragen

STRETCH



Moderner Stehkragen



4. COMFY FLEX Stretch
Shirt Herren - Stehkragen

STRETCH

COMFYFLEX[®] OBERTEILE.

- Außen: seidig glänzend
- Innen: flauschige Bio-Baumwolle
- mechanischer Stretch
- atmungsaktiv

COMFYFLEX[®] POLO SCHLUPFKASACKS.

Super bequeme, atmungsaktive Premium-Schlupfkasacks mit
Polokragen aus edlem Bio-Baumwoll-Piqué.

1/2 Arm, Polokragen, Druckknopfleiste, 2 Seitentaschen mit Druckknopf, Seitenschlitze, Länge: ca. 72 cm, 55% Baumwolle
(aus biologischem Anbau)/45% Polyester (Doubleface Piqué), 185 g/m², 75°, Industriewäsche geeignet nach EN ISO 15797

1.+2. COMFY FLEX Stretch Schlupfkasack - Polokragen

STRETCH

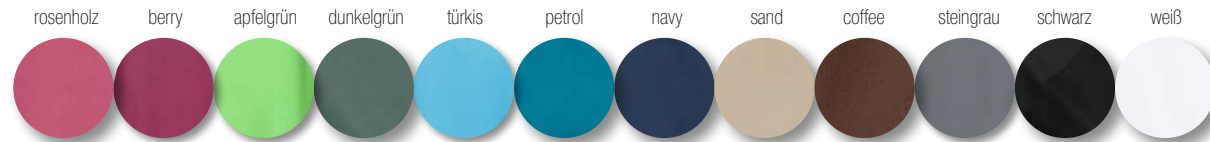

NEW



Praktische Druckknöpfe



Verstärkter Kragen für
Formstabilität

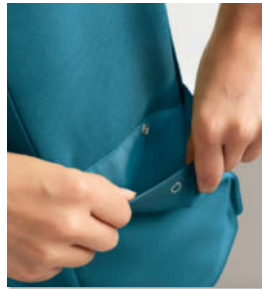

Verstärkte Innentasche
für mehr Halt. Mit Druck-
knopf zum Verschließen



Geräumig und stabil
zum Verstauen von
Utensilien

Ein Kasack wie ein sportliches Poloshirt: Stretchig, atmungsaktiv & wahnsinnig bequem, erfüllt dieser

Kasack gleichzeitig alle hygienisch-funktionalen Anforderungen an medizinische

Berufsmode: Zwei extra verstärkte & großräumige Seitentaschen halten ordentlich Gewicht aus.

Der formstabile Kragen verzieht sich selbst bei anspruchsvollen Wäschen unter

Industriewäschebedingungen nicht und alles ist so geschnitten, dass auch Damen mit
femininen Rundungen darin stets perfekt aussehen.

COMFYFLEX[®] OBERTEILE.

- Außen: seidig glänzend
- Innen: flauschige Bio-Baumwolle
- mechanischer Stretch
- atmungsaktiv

1. COMFY FLEX Stretch Schlupfkasack Damen - Polokragen

Länge: ca. 72 cm

Art. 184 581 226	rosenholz
Art. 183 878 226	berry
Art. 184 115 226	apfelgrün
Art. 184 233 226	dunkelgrün
Art. 184 109 226	türkis
Art. 184 108 226	petrol
Art. 183 877 226	navy
Art. 184 277 226	sand
Art. 184 582 226	coffee
Art. 184 276 226	steingrau
Art. 184 116 226	schwarz
Art. 183 819 226	weiß

Gr. XS-M	o.MwSt.	m.MwSt.
Gr. L-4XL	33,61 €	39,99 €
	40,33 €	47,99 €

2. COMFY FLEX Stretch Schlupfkasack Herren - Polokragen

Länge: ca. 75 cm

Art. 184 579 226	rosenholz
Art. 183 881 226	berry
Art. 184 101 226	apfelgrün
Art. 184 232 226	dunkelgrün
Art. 184 100 226	türkis
Art. 184 099 226	petrol
Art. 183 880 226	navy
Art. 183 992 226	sand
Art. 184 580 226	coffee
Art. 183 991 226	steingrau
Art. 184 107 226	schwarz
Art. 183 818 226	weiß

Gr. XS-M	o.MwSt.	m.MwSt.
Gr. L-5XL	33,61 €	39,99 €
	40,33 €	47,99 €

NEW



COMFYFLEX[®] HERZAUSSCHNITT.

Wahnsinnig eleganter Hingucker - komfortabel bei jeder Körperform!

1/2 Arm, 2 Seitentaschen mit Druckknopf, Länge: ca. 72 cm, 55% Baumwolle (aus biologischem Anbau)/45% Polyester (Doubleface Piqué, Stretch), 185 g/m², 75°, Industriewäsche geeignet nach EN ISO 15797

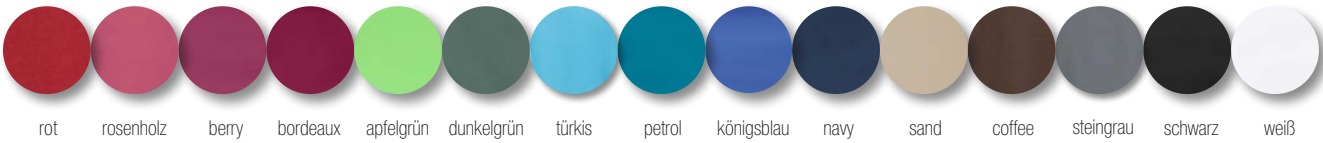

NEW

COMFY FLEX Stretch Schlupfkasack
Damen - Herzausschnitt

STRETCH

berry



Eleganter Herzausschnitt



Verstärkte Innentaschen
für mehr Halt. Mit
Druckknopf zum
Verschließen

COMFY FLEX Stretch Schlupfkasack
Damen - Herzausschnitt
Länge: ca. 72 cm

Art. 184 393 226	rot
Art. 184 573 226	rosenholz
Art. 184 183 226	berry
Art. 184 149 226	bordeaux
Art. 184 185 226	apfelgrün
Art. 184 175 226	dunkelgrün
Art. 184 282 226	türkis
Art. 184 283 226	petrol
Art. 184 176 226	königsblau
Art. 184 260 226	navy
Art. 184 574 226	sand
Art. 184 575 226	coffee
Art. 184 148 226	steingrau
Art. 184 177 226	schwarz
Art. 184 184 226	weiß
Gr. XS-M	o.MwSt. 33,61 € m.MwSt. 39,99 €
Gr. L-XL	o.MwSt. 40,33 € m.MwSt. 47,99 €

COMFYFLEX[®] OBERTEILE.

- Außen: seidig glänzend
- Innen: flauschige Bio-Baumwolle
- mechanischer Stretch
- atmungsaktiv



COMFYFLEX^o GEKNÖPFT.

Premium Schlupfkasack aus atmungsaktivem Piqué-Sportgewebe.
Bio-Baumwolle, Industriewäsche geeignet nach EN ISO 15797.

1/2 Arm, Druckknopfleiste, 2 Seitentaschen mit Druckknopf, Länge: ca. 72 cm, 55% Baumwolle (aus biologischem Anbau)/
45% Polyester (Doubleface Piqué, Stretch), 185 g/m², 75°, Industriewäsche geeignet nach EN ISO 15797

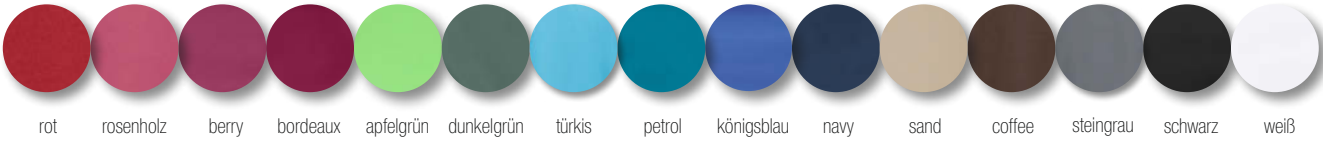

NEW

COMFY FLEX Stretch Schlupfkasack
Damen - mit Druckknöpfen

STRETCH

weiß

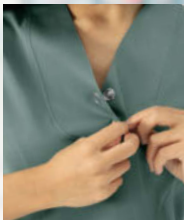

Druckknöpfe am
Ausschnitt



Verstärkte Innentaschen
für mehr Halt.
Mit Druckknopf zum
Verschließen

COMFYFLEX^o OBERTEILE.

- Außen: seidig glänzend
- Innen: flauschige Bio-Baumwolle
- mechanischer Stretch
- atmungsaktiv

COMFY FLEX Stretch Schlupfkasack
Damen - mit Druckknöpfen
Länge: ca. 72 cm

Art. 184 380 226	rot
Art. 184 576 226	rosenholz
Art. 184 382 226	berry
Art. 184 381 226	bordeaux
Art. 184 386 226	apfelgrün
Art. 184 383 226	dunkelgrün
Art. 184 387 226	türkis
Art. 184 388 226	petrol
Art. 184 384 226	königsblau
Art. 184 378 226	navy
Art. 184 577 226	sand
Art. 184 578 226	coffee
Art. 184 379 226	steingrau
Art. 184 385 226	schwarz
Art. 184 375 226	weiß

Gr. XS-M	o.MwSt.	m.MwSt.
Gr. L-4XL	33,61 €	39,99 €
	40,33 €	47,99 €

COMFYFLEX[®] SCHALKRAGEN.

Edelshirt küsst Kasack, küsst Sportmode. Mehr Knutschen geht nicht!

1/2 Arm, V-Ausschnitt, 2 Seitentaschen mit Druckknopf, 55% Baumwolle (aus biologischem Anbau)/ 45% Polyester (Doubleface Piqué, Stretch), 185 g/m², 75°. Industriewäsche geeignet nach EN ISO 15797



COMFY FLEX Stretch Schlupfkasack
Damen - Schalkragen
Länge: ca. 71 cm
Art. 184 123 226 rot
Art. 184 570 226 rosenholz
Art. 184 133 226 berry
Art. 184 124 226 bordeaux
Art. 184 140 226 apfelgrün
Art. 184 125 226 dunkelgrün
Art. 184 141 226 türkis
Art. 184 147 226 petrol

Art. 184 131 226 königsblau
Art. 184 259 226 navy
Art. 184 571 226 sand
Art. 184 572 226 coffee
Art. 184 117 226 steingrau
Art. 184 132 226 schwarz
Art. 184 139 226 weiß
Gr. XS-M 33,61 € m.MwSt. 39,99 €
Gr. L-4XL 40,33 € 47,99 €

NEW

STRETCH

V-Ausschnitt
mit Schalkragen

Industriewäsche
geeignet nach
EN ISO 15797

2 Seitentaschen

COMFYFLEX[®] OBERTEILE.

- Außen: seidig glänzend
- Innen: flauschige Bio-Baumwolle
- mechanischer Stretch
- atmungsaktiv

COMFYFLEX^o HOSEN.

Mit COMFY FLEX haben wir ein Gewebe entwickelt, das auf den ersten Blick in Formen, Farben und Dicke dem einer Jeans ähnelt, bei dem wir jedoch jede Menge Stretch- und Flauscheffekte mit hineingepackt haben. Der hohe Baumwollanteil nimmt Feuchtigkeit auf, die zusätzliche Polyesterermischung sorgt für deutlich erhöhte Langlebigkeit. Kurz: Grandios komfortable Hosen, die Sie nicht nur im Berufsalltag, sondern auch in ihrer Freizeit gerne tragen werden. Entdecken Sie unsere Auswahl an COMFY FLEX Hosen auf den Folgeseiten.

Material: 65% Baumwolle/30% Polyester/5% Elasthan (Satin-Stretch), 275 g/m², 30°

Farbe weiß: 75° Industriewäsche geeignet nach EN ISO 15797

COMFYFLEX^o HOSEN.

— Super Elastisch

— Bequem & formstabil

— Softes Gewebe



COMFY FLEX
Longsleeve
siehe Seite 36.



Schlankes Bein

Gerades Bein



1. + 2. COMFY FLEX
Stretch Hose Herren



1. COMFY FLEX 5-Pocket Hose Herren - schlankes Bein			
Schrittlänge: ca. 84 cm			
Art. 183 120 226	navy		
Art. 183 551 226	grau		
Art. 183 552 226	schwarz		
Art. 182 733 226	weiß (75°)		
		m.MwSt.	
Gr. 44-50	57,97 €	68,99 €	
Gr. 52-58	69,74 €	82,99 €	
2. COMFY FLEX 5-Pocket Hose Herren - gerades Bein			
Art. 183 809 226	navy		
Art. 183 808 226	grau		

Art. 183 810 226 schwarz			
Art. 183 728 226 weiß (75°)			
Kurze Größe			
	Schrittlänge ca. 78 cm		
Gr. 23-25	o.MwSt. 57,97 €	m.MwSt. 68,99 €	
Gr. 26-29	69,74 €	82,99 €	
Normale Größe			
	Schrittlänge ca. 82 cm		
Gr. 46-50	o.MwSt. 57,97 €	m.MwSt. 68,99 €	
Gr. 52-60	69,74 €	82,99 €	
Lange Größe			
	Schrittlänge ca. 87 cm		
Gr. 94-102	o.MwSt. 57,97 €	m.MwSt. 68,99 €	
Gr. 106-110	69,74 €	82,99 €	

3. COMFY FLEX Stretch
Hose Damen

Gerades Bein



3. COMFY FLEX Stretch
Hose Damen

Gerades Bein



4. COMFY FLEX
Stretch Hose
Damen

Schlankes Bein



COMFY FLEX
Poloshirts
siehe Seite 34.



Teilgummi im Rücken,
rutscht nicht

3. COMFY FLEX 5-Pocket Hose Damen - gerades Bein			
Art. 182 891 226	navy		
Art. 183 550 226	grau		
Art. 182 890 226	schwarz		
Art. 182 423 226	weiß (75°)		
Normale Größe			
	Schrittlänge 78 cm		
Gr. 32-40	o.MwSt. 57,97 €	m.MwSt. 68,99 €	
Gr. 42-54	69,74 €	82,99 €	
Lange Größe			
	Schrittlänge 84 cm		
Gr. 68-80	o.MwSt. 57,97 €	m.MwSt. 68,99 €	
Gr. 84-96	69,74 €	82,99 €	

4. COMFY FLEX 5-Pocket Hose Damen - schlankes Bein			
Art. 182 893 226	navy		
Art. 183 549 226	grau		
Art. 182 892 226	schwarz		
Art. 182 425 226	weiß (75°)		
Normale Größe			
	Schrittlänge 78 cm		
Gr. 32-40	o.MwSt. 57,97 €	m.MwSt. 68,99 €	
Gr. 42-54	69,74 €	82,99 €	
Lange Größe			
	Schrittlänge 84 cm		
Gr. 68-80	o.MwSt. 57,97 €	m.MwSt. 68,99 €	
Gr. 84-96	69,74 €	82,99 €	

COMFYFLEX[®] CURVED FIT.

Für Frauen mit femininen
Rundungen

CURVED FIT MASSTABELLE

KONFEKTION	42	44	46	48	50
Taillenweite	80-83	84-88	89-93	94-99	100-105
Hüftweite	106-108	109-112	113-116	117-120	121-125

KONFEKTION	50	52	54	56	58
Taillenweite	100-105	106-111	112-118	119-124	125-130
Hüftweite	121-125	126-130	131-137	138-143	144-149

COMFYFLEX[®]HOSEN.

- Super Elastisch
- Bequem & formstabil
- Softes Gewebe

1. Curved Hose COMFY FLEX -
Teilstrickbund
Chino Style, lässig geschnitten, 2 Seiten-
taschen, 2 Gesäßtaschen, Schrittlänge:
ca. 80 cm, 65% Baumwolle/30%
Polyester/5% Elastan (Satin Stretch),
275 g/m², 60°

Art. 183 206 226 o.MwSt. m.MwSt.
Gr. 42-58 63,02 € 74,99 €

2. Curved Leggings COMFY FLEX -
elastischer Rundungsgummibund
schlankes Bein, Rundungsgummibund, imitierte
Taschen vorne, 2 Gesäßtaschen, Sattelnah, Schrittlänge ca. 76 cm, 65% Baum-
wolle/30% Polyester/5% Elasthan (Satin
Stretch), 275 g/m², 75°, Industriewäsche
geeignet nach EN ISO 15797

Art. 182 580 226 o.MwSt. m.MwSt.
Gr. 42-58 63,02 € 74,99 €

3. Curved Hose COMFY FLEX - 5-Pocket
gerades Bein, Teilgummibund, 65% Baum-
wolle/30% Polyester/5% Elasthan (Satin
Stretch), 275 g/m², 75°, Industriewäsche
geeignet nach EN ISO 15797

Art. 182 581 226

Normale Größe Schrittlänge 80 cm
Gr. 42-58

Kurze Größe Schrittlänge 76 cm
Gr. 21-29 o.MwSt. m.MwSt.
63,02 € 74,99 €

Poloshirt siehe
Seite 140.

elastischer Strickbund
zwei modische Knöpfe

Die Lässige

1. Curved Hose COMFY
FLEX - Teilstrickbund

60° waschbar



elastischer
Rundum - Gummibund

Die Leggings

2. Curved Leggings
Comfort FLEX - elastischer
Rundungsgummibund
75° waschbar



Poloshirt siehe
Seite 140.

5-Pocket,
Teilgummi im
Rücken

Die Gerade

3. Curved Hose COMFY
FLEX - 5-Pocket

75° waschbar



COMFYFLEX[®] CHINO FÜR SIE & IHN.

Ein ideales Outfit für den Beruf - trägt man auch gerne in der Freizeit.
Macht jede Bewegung mit!

Chino, schlankes Bein, 2 Seitentaschen, 2 Gesäßtaschen, 65% Baumwolle/30% Polyester/5% Elasthan (Satin Stretch),
275 g/m², 30°, Farbe weiß: 75° Industriewäsche geeignet nach EN ISO 15797



COMFYFLEX[®] HOSEN.

- Super Elastisch
- Bequem & formstabil
- Softes Gewebe

1. COMFY FLEX Stretch Hose Damen - Chino Style
Schriftlänge: ca. 76 cm
Art. 193 266 226 navy
Art. 193 267 226 schwarz
Art. 183 465 226 weiß (75°)
o.MwSt. m.MwSt.
54,61 € 64,99 €
Gr. 34-40 65,54 € 77,99 €
Gr. 42-48

2. COMFY FLEX Stretch Hose Herren - Chino Style
Schriftlänge: ca. 82 cm
Art. 193 268 226 navy
Art. 193 269 226 schwarz
Art. 183 466 226 weiß (75°)
o.MwSt. m.MwSt.
54,61 € 64,99 €
Gr. 46-50 65,54 € 77,99 €
Gr. 52-56

2. COMFY FLEX Stretch Hose
Herren - Chino Style

1. COMFY FLEX Stretch Hose
Damen - Chino Style

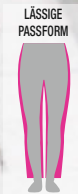

COMFY FLEX
Poloshirts
siehe Seite 34.

COMFYFLEX^o JOGPANTS.

Immer professionell: In der Jogginghose zur Arbeit -
oder zur Grillparty. Für Sie und Ihn.



1. navy

schwarz

weiß



2. navy

schwarz

weiß

COMFYFLEX^o HOSEN.

- Super Elastisch
- Bequem & formstabil
- Softes Gewebe

- Sportliche Kordel zum Verstellen der Weite
- Bequemes Strickbündchen
- Beintasche
- Seiten und Gesäßtaschen

1. COMFY FLEX Stretch Hose Damen - Jogpants

elastischer Strickbund mit Rundgummi und Kordel, 2 Seitentaschen, 2 Gesäßtaschen, 1 Tasche auf dem rechten Bein, elastisches Bündchen am Saum, Schrittlänge ca. 78 cm, 65% Baumwolle/30% Polyester/5% Elasthan (Satin-Stretch), 275 g/m², 30°, weiß: 75°, Industriewäsche geeignet nach EN ISO 15797

Art. 183 582 226	navy	
Art. 183 583 226	schwarz	
Art. 183 580 226	weiß (75°)	
	o.MwSt.	m.MwSt.
Gr. XS-M	50,41 €	59,99 €
Gr. L-3XL	60,50 €	71,99 €

2. COMFY FLEX Stretch Hose Herren - Jogpants

elastischer Strickbund mit Rundgummi und Kordel, 2 Seitentaschen, 2 Gesäßtaschen, 1 Tasche auf dem rechten Bein, elastisches Bündchen am Saum, Schrittlänge ca. 80 cm, 65% Baumwolle/30% Polyester/5% Elasthan (Satin-Stretch), 275 g/m², 30°, weiß: 75°, Industriewäsche geeignet nach EN ISO 15797

Art. 183 806 226	navy	
Art. 183 807 226	schwarz	
Art. 183 730 226	weiß (75°)	
	o.MwSt.	m.MwSt.
Gr. S-M	50,41 €	59,99 €
Gr. L-3XL	60,50 €	71,99 €



COMFY FLEX Poloshirts
siehe Seite 34.

1. COMFY FLEX Stretch Hose Damen - Jogpants

STRETCH

navy

2. COMFY FLEX Stretch Hose Herren - Jogpants

STRETCH

navy

CORE

BY CLINIC DRESS

PROFESSIONELLER
LOOK MIT
GRANDIOSEM
PREIS-LEISTUNGS-
VERHÄLTNIS

Attraktive Konditionen für Teamausstattungen.
Rufen Sie uns an!

1. CORE Schlupfkasack Damen -
Herzausschnitt

2. CORE Schlupfkasack Damen -
mit Druckknöpfen

3. CORE Schlupfkasack Damen -
mit farbigen Kontrasteinsätzen

4. COMFY FLEX Shirt Stretch Damen -
Polokragen

5. CORE Schlupfkasack Herren -
V-Ausschnitt

Kasacks
ab 26,99 €

Hosen
ab 32,99 €

1. CORE Schlupfkasack Damen -
Herzausschnitt
leicht tailliert, Passennaht im Vorderteil,
2 Taschen, Schlüsselschleife in der rechten
Tasche, Taillenabnäher im Vorder- und
Rückenteil, Seitenschlitze, Länge: ca. 70 cm,
50% Baumwolle/50% Polyester (leichtes
Mischgewebe), 180 g/m², 95°,
Industriewäsche geeignet nach EN ISO
15797
Art. 182 943 226 o.MwSt. **m.MwSt.**
Gr. XS-4XL 22,68 € **26,99 €**

2. CORE Schlupfkasack Damen -
mit Druckknöpfen
extra Mehrweite im Hüftbereich, leicht tailliert,
Ausschnittsteinsatz mit Druckknopfleiste,
1/2 Arm, Ärmelschlitze, 2 Seitentaschen,
Schlüsselschleife in der rechten Tasche,
Taillenabnäher im Vorder- und Rückenteil,
Seitenschlitze, Länge: ca. 72 cm, 50%
Baumwolle/50% Polyester, 180 g/m², 95°,
Industriewäsche geeignet nach EN ISO
15797
Art. 183 157 226 o.MwSt. **m.MwSt.**
Gr. 36-62 22,68 € **26,99 €**

3. CORE Schlupfkasack Damen -
mit farbigen Kontrasteinsätzen
V-Ausschnitt, 2 Seitentaschen, Schlüsselschleife
in der rechten Tasche, 1 Brusttasche,
Armtasche links mit Stiftabtrennung,
Passennaht im Vorderteil, kontrastfarbiger
Besatz, Seitenschlitze, Länge: ca. 72 cm,
50% Baumwolle/50% Polyester, 180 g/m²,
95° Industriewäsche geeignet nach EN ISO
15797
Art. 182 505 226 o.MwSt. **m.MwSt.**
Gr. 34-52 22,68 € **26,99 €**

4. COMFY FLEX Stretch Shirt Damen -
Polokragen
1/2, Knopfleiste, Seitenschlitze, Länge: ca.
65 cm, 55% Baumwolle (aus biologischem
Anbau)/45% Polyester (Double Face Piqué),
185 g/m², 75°, Industriewäsche geeignet
nach EN ISO 15797
Art. 183 733 226 o.MwSt. **m.MwSt.**
Gr. XS-M 31,08 € **36,99 €**
Gr. L-4XL 37,81 € **44,99 €**

5. CORE Schlupfkasack Herren -
V-Ausschnitt
Raglanärmel, 1 Brusttasche, 2 Seitentaschen
mit Bodenfalte für mehr Volumen, Seiten-
schlitze, 50% Baumwolle/50% Polyester,
180 g/m², 95°, Industriewäsche geeignet
nach EN ISO 15797, Länge: ca. 73 cm
Art. 182 395 226 o.MwSt. **m.MwSt.**
Gr. XS-5XL 22,68 € **26,99 €**

CORE[®] KOLLEKTION.

Volle Qualität, stets professionell gekleidet:
Mit CORE liegen Sie immer richtig.
Auch beim Preis!



Industriewäsche geeignet nach
EN ISO 15797, bis zu 95° waschbar



Baumwoll Mischgewebe, schadstoffge-
prüft nach OEKO-TEX[®] STANDARD 100



Modisches Design & bequeme
Schnittführungen



Hochwertiges 180g/m² Gewebe.
Vergleichen Sie uns!



Durchdachte Details, wie geräumige
Taschen zum Verstauen von Utensilien



Zusätzliche Sonderpreise für Teams:
Rufen Sie uns an!

Hunderttausende(!) zufriedene Besteller setzen seit Jahren auf diese langlebigen Produkte.

Unser Baukastensystem haben wir gemeinsam mit unseren Kunden entworfen und über viele Jahre hinweg weiter-
entwickelt. Das Resultat: Hoher Tragekomfort, durchdachte Details hinsichtlich Schnitt und Funktion. Nachweisbare Lang-
lebigkeit des hochwertigen Baumwoll-Mischgewebes und natürlich: hygienisches Waschen auch bei hohen Temperaturen.
CORE ist vielfältig in Design & Farbe - absolut teamtauglich! Mit einer mehrfach zertifizierten Qualität, der Sie so vertrauen
können, wie bereits hunderttausende zufriedene Besteller vor Ihnen.



CORE
Schlupfkasacks für Sie & Ihn,
ab Seite 58.

CORE Hosen für Sie & Ihn,
ab Seite 68.

CORE[®] V-AUSSCHNITT

Für Sie & Ihn.
Je Schlupfkasack im 3er Pack statt ~~26,99~~ im Einzelkauf

nur **19,99**
Alle Größen ein Preis!

Raglanärmel, 1 Brusttasche, 2 Seitentaschen mit Bodenfalte für mehr Volumen, Seitenschlitze,
50% Baumwolle/50% Polyester, 180 g/m², 95°, Industriewäsche geeignet nach EN ISO 15797 (außer königsblau, türkis)

1.+2. CORE
Schlupfkasack
Damen und
Herren mit
V-Ausschnitt

rot berry bordeaux apfelgrün wiesengrün dunkelgrün türkis himmelblau



petrol königsblau navy pflaume grau steingrau schwarz weiß

Im 3er Pack
-25%
sparen

1. CORE Schlupfkasack Damen -
V-Ausschnitt
Länge: ca. 73 cm

Art. 183 448 226	rot	
Art. 182 403 226	berry	
Art. 182 402 226	bordeaux	
Art. 182 405 226	apfelgrün	
Art. 183 127 226	wiesengrün	
Art. 184 236 226	dunkelgrün	
Art. 182 899 226	türkis	
Art. 183 128 226	himmelblau	
Art. 182 901 226	petrol	
Art. 182 898 226	königsblau	
Art. 182 401 226	navy	
Art. 182 900 226	pflaume	
Art. 183 129 226	grau	
Art. 183 402 226	steingrau	
Art. 183 449 226	schwarz	
Art. 182 400 226	weiß	
Gr. XS-5XL	o.MwSt. 22,68 €	m.MwSt. 26,99 €

3er-Pack	
Art. 183 339 226	berry
Art. 183 338 226	bordeaux
Art. 183 341 226	petrol
Art. 183 337 226	navy
Art. 183 340 226	pflaume
Art. 183 336 226	weiß
Gr. XS-5XL	o.MwSt. 50,41 €
	m.MwSt. 59,99 €

2. CORE Schlupfkasack Herren -
V-Ausschnitt
Länge: ca. 73 cm

Art. 183 446 226	rot
Art. 182 398 226	berry
Art. 182 397 226	bordeaux
Art. 182 399 226	apfelgrün
Art. 183 130 226	wiesengrün
Art. 184 237 226	dunkelgrün
Art. 182 895 226	türkis

Art. 183 131 226	himmelblau
Art. 182 897 226	petrol
Art. 182 894 226	königsblau
Art. 182 396 226	navy
Art. 182 896 226	pflaume
Art. 183 132 226	grau
Art. 183 401 226	steingrau
Art. 183 447 226	schwarz
Art. 182 395 226	weiß

Gr. XS-5XL	o.MwSt. 22,68 €	m.MwSt. 26,99 €
------------	-----------------	-----------------

3er-Pack	
Art. 183 333 226	berry
Art. 183 332 226	bordeaux
Art. 183 335 226	petrol
Art. 183 331 226	navy
Art. 183 334 226	pflaume
Art. 183 330 226	weiß

1. CORE Schlupfkasack Damen -
V-Ausschnitt mit Brust- und 2 Seitentaschen

95° waschbar

2. CORE Schlupfkasack Herren -
V-Ausschnitt mit Brust- und 2 Seitentaschen

95° waschbar



3er Pack:
Alle Größen ein Preis
3x 19,99

CORE[®] HERZAUSSCHNITT.

Für Sie.
Je Schlupfkasack im 5er Pack statt ~~26,99~~ im Einzelkauf

nur **19,99**
Alle Größen ein Preis!

leicht tailliert, Passennaht im Vorderteil, 2 Taschen, Schlüsselschleufe in der rechten Tasche, Tailenabnäher im Vorder- und Rückenteil, Seitenschlitze, Länge: ca. 70 cm, 50% Baumwolle/50% Polyester (leichtes Mischgewebe), 180 g/m², 95°, Industriewäsche geeignet nach EN ISO 15797 (außer königsblau, lipstick, pink, rosy pink, türkis)

CORE
Schlupfkasack
Damen mit
Herzausschnitt



Im 5er Pack
-25%
sparen

CORE Schlupfkasack Damen -
Herzausschnitt

Art. 182 760 226 rot
Art. 181 517 226 lipstick
Art. 181 509 226 rosy pink
Art. 181 506 226 rosenholz
Art. 181 515 226 pink
Art. 182 786 226 berry
Art. 182 763 226 bordeaux
Art. 182 586 226 pfirsichrosa
Art. 181 513 226 apfelgrün
Art. 184 238 226 dunkelgrün
Art. 181 508 226 aqua green
Art. 181 510 226 türkis
Art. 183 148 226 himmelblau

Art. 181 505 226 petrol
Art. 181 514 226 königsblau
Art. 182 943 226 navy
Art. 181 786 226 pflaume
Art. 183 147 226 deep taupe
Art. 181 785 226 grau
Art. 183 399 226 steingrau
Art. 182 775 226 schwarz
Art. 181 516 226 weiß
Gr. XS-4XL o.MwSt. 22,68 € m.MwSt. 26,99 €

5er-Pack
Art. 183 720 226 bordeaux
Art. 183 716 226 petrol
Art. 183 721 226 königsblau
Art. 183 718 226 navy
Art. 183 719 226 pflaume
Art. 183 717 226 weiß
o.MwSt. 84,03 € m.MwSt. 99,99 €

Gr. XS-3XL

5er Pack:
Alle Größen ein Preis
5x 19,99

CORE
Schlupfkasack Damen
Herzausschnitt

95° waschbar

Leicht
taillierte Form

Geräumige
Seitentaschen

CORE[®] CURVED FIT.

Schlupfkasacks für Frauen mit femininen Rundungen.
Extra Mehrweite im Hüftbereich.

je **26,99**
Alle Größen ein Preis!



berry bordeaux apfelgrün dunkelgrün türkis



petrol königsblau navy pflaume schwarz weiß

CORE Schlupfkasack Damen - mit Druckknöpfen
extra Mehrweite im Hüftbereich, leicht tailliert, Ausschnittsteinsatz mit Druckknopfleiste, 1/2 Arm, Ärmelschlitz, 2 Seitentaschen, Schlüsselschleife in der rechten Tasche, Taillenabnäher im Vorder- und Rückenteil, Seitenschlitze, Länge: ca. 72 cm, 50% Baumwolle/50% Polyester, 180 g/m², 95°, Industriewäsche geeignet nach EN ISO 15797 (außer königsblau, türkis)

Art. 183 163 226	berry
Art. 183 158 226	bordeaux
Art. 183 162 226	apfelgrün
Art. 184 398 226	dunkelgrün
Art. 183 161 226	türkis
Art. 183 160 226	petrol
Art. 183 164 226	königsblau
Art. 183 157 226	navy
Art. 183 159 226	pflaume
Art. 184 045 226	schwarz
Art. 183 156 226	weiß
Gr. 36-62	m.MwSt. 22,68 €
	26,99 €



CORE^o EDLE HINGUCKER.

Schlupfkasacks mit farbigen Besätzen für Sie & Ihn.

je **26,99**

Alle Größen ein Preis!

V-Ausschnitt, 2 Seitentaschen, Schlüsselschleife in der rechten Tasche, 1 Brusttasche, Armtasche links mit Stiftabtrennung, Passennaht im Vorderteil, kontrastfarbiger Besatz, Seitenschlitze, 50% Baumwolle/50% Polyester, 180 g/m², 95° Industrewäsche geeignet nach EN ISO 15797 (außer pink)



1. pink apfelgrün curaçao petrol navy pflaume steingrau weiß



2. navy pflaume steingrau weiß

1. CORE Schlupfkasack Damen - mit farbigen Kontrasteinsätzen
Länge: ca. 72 cm

Art. 182 502 226	pink
Art. 182 501 226	apfelgrün
Art. 182 419 226	curaçao
Art. 184 052 226	petrol
Art. 182 505 226	navy
Art. 182 506 226	pflaume
Art. 182 999 226	steingrau
Art. 182 417 226	weiß
Gr. 34-52	
	m.MwSt. 26,99 €

2. CORE Schlupfkasack Herren - mit farbigen Kontrasteinsätzen
Länge: ca. 75 cm

Art. 183 767 226	navy
Art. 183 860 226	pflaume
Art. 183 861 226	steingrau
Art. 183 859 226	weiß
Gr. XS-4XL	
	m.MwSt. 26,99 €

Brust- und
Armtasche



CORE [®] DURCHGEKNÖPFT.

Lässiger Look.
Für Sie & Ihn.

je ab **32,99**

V-Ausschnitt, Druckknopfleiste, Raglanärmel, 1 Brusttasche, 2 Seitentaschen mit Bodenfalte für mehr Volumen, Seitenschlitze, 50% Baumwolle/50% Polyester, 180 g/m², 95°, Industriewäsche geeignet nach EN ISO 15797 (außer türkis)



1. berry bordeaux apfelgrün dunkelgrün türkis petrol navy schwarz weiß



2. berry bordeaux apfelgrün dunkelgrün türkis petrol navy schwarz weiß

Raglanärmel für
mehr Bewegungsfreiheit
Brusttasche



Geräumige Seitentaschen
mit Bodenfalte

**1. CORE Kasack Damen -
durchgeknöpft**
Länge: ca. 72 cm,

Art. 183 651 226 berry
Art. 183 653 226 bordeaux
Art. 184 048 226 apfelgrün
Art. 183 789 226 dunkelgrün
Art. 183 652 226 türkis
Art. 184 046 226 petrol
Art. 183 650 226 navy
Art. 183 654 226 schwarz
Art. 183 649 226 weiß

	o.MwSt.	m.MwSt.
Gr. XS-M	27,72 €	32,99 €
Gr. L-3XL	33,61 €	39,99 €

**2. CORE Kasack Herren -
durchgeknöpft**
Länge: ca. 75 cm

Art. 184 050 226 berry
Art. 183 873 226 bordeaux
Art. 184 051 226 apfelgrün
Art. 183 790 226 dunkelgrün
Art. 183 822 226 türkis
Art. 184 049 226 petrol
Art. 183 875 226 navy
Art. 183 876 226 schwarz
Art. 183 874 226 weiß

	o.MwSt.	m.MwSt.
Gr. XS-M	27,72 €	32,99 €
Gr. L-4XL	33,61 €	39,99 €



COMFY FLEX Hosen
siehe Seite 46.

CORE[®] SCHLUPFHOSEN.

Komfortable Profihosen zum Bestpreis.
Industriewäsche geeignet nach EN ISO 15797.



1. berry bordeaux apfelgrün dunkelgrün petrol königsblau navy pflaume grau schwarz weiß



2. dunkelgrün petrol navy grau schwarz weiß

1. CORE Hose Unisex - hoher Bund
lässige Beinweite, Rundungummibund mit Kordeldurchzug, 2 Seitentaschen, Schritt-
länge: ca. 82 cm, 50% Baumwolle/50%
Polyester, 180 g/m², 95°, Industriewäsche
geeignet nach EN ISO 15797
(außer königsblau)

Art. 183 214 226	berry	
Art. 183 213 226	bordeaux	
Art. 183 215 226	apfelgrün	
Art. 183 791 226	dunkelgrün	
Art. 183 218 226	petrol	
Art. 183 216 226	königsblau	
Art. 183 212 226	navy	
Art. 183 217 226	pflaume	
Art. 183 219 226	grau	
Art. 183 726 226	schwarz	
Art. 183 211 226	weiß	
Gr. XS-M	o.MwSt.	m.MwSt.
Gr. L-5XL	28,56 €	33,99 €
	34,45 €	40,99 €

2. CORE Hose Damen - leicht vertiefter Bund
Rundungummibund und zusätzliche Kordel
im Bund innen, 2 seitliche Eingrifftaschen,
Schrittlänge: ca. 80 cm, 50% Baumwol-
le/50% Polyester, 180 g/m², 95°, Industrie-
wäsche geeignet nach EN ISO 15797

Art. 184 397 226	dunkelgrün	
Art. 184 215 226	petrol	
Art. 182 269 226	navy	
Art. 182 270 226	grau	
Art. 182 717 226	schwarz	
Art. 184 319 226	weiß	
Gr. XS-M	o.MwSt.	m.MwSt.
Gr. L-3XL	28,56 €	33,99 €
	34,45 €	40,99 €

1. CORE Hose Unisex -
hoher Bund, je ab
33,99



Innenkordel
im Bund

2. CORE Hose Damen -
leicht vertiefter Bund, je ab
33,99



Innenkordel
im Bund

Leicht
vertiefter
Bund

2. CORE
Hose Damen



Poloshirts
siehe Seite 34.



1. CORE
Hose Unisex

Hoher Bund
etwas weiter
im Oberschenkel



CORE CARGOHOSEN.

Modische Jogpants. Knallerpreis!
Industriewäsche geeignet nach EN ISO 15797

je ab **32,99**

lässige Beinweite, Rundungummibund mit Kordeldurchzug, 2 Seitentaschen, 1 Beintasche rechts, 50% Baumwolle/50% Polyester, 180 g/m², 95°, Industriewäsche geeignet nach EN ISO 15797 (außer türkis)



Kordelband innen



Rausfallschutz - Für besseren Halt in der Tasche



Geräumige Beintasche

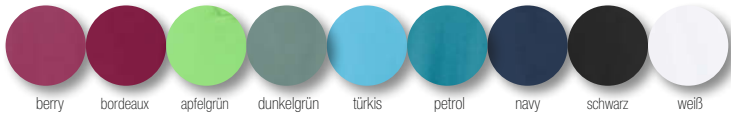

1. CORE Cargohose Damen



NEW

1. CORE Cargohose Damen - Jogpants Style
Schrittlänge: ca. 78 cm

Art. 184 403 226	berry
Art. 184 404 226	bordeaux
Art. 184 405 226	apfelgrün
Art. 184 408 226	dunkelgrün
Art. 184 407 226	türkis
Art. 184 402 226	petrol
Art. 184 401 226	navy
Art. 184 406 226	schwarz
Art. 184 376 226	weiß
Gr. XS-M	o.MwSt. 27,72 € m.MwSt. 32,99 €
Gr. L-3XL	33,61 € 39,99 €

2. CORE Cargohose Herren



95° waschbar

Elastischer Strickbund für sportlichen Look

2. CORE Cargohose Herren - Jogpants Style
Schrittlänge: ca. 82 cm

Art. 184 411 226	berry
Art. 184 412 226	bordeaux
Art. 184 413 226	apfelgrün
Art. 184 416 226	dunkelgrün
Art. 184 415 226	türkis
Art. 184 410 226	petrol
Art. 184 409 226	navy
Art. 184 414 226	schwarz
Art. 184 377 226	weiß
Gr. XS-M	o.MwSt. 27,72 € m.MwSt. 32,99 €
Gr. L-4XL	33,61 € 39,99 €

NEW

COMFY FLEX
Stretch Poloshirts,
siehe Seite 34.



1. CORE Cargohose Damen - Jogpants Style

weiß

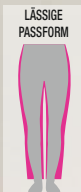

dunkelgrün



2. CORE Cargohose Herren - Jogpants Style

dunkelgrün

CORE® STRETCH SHIRTS.

Single Jersey, Basic Baumwollshirts für Sie & Ihn,
75° waschbar, Industriegewäsche geeignet nach EN ISO 15797.

ab **15,99**

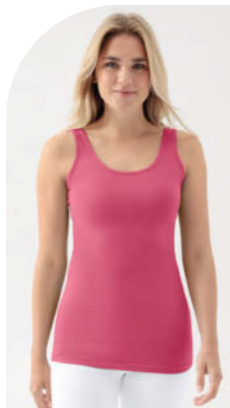

1. Top Damen



2. Shirt 1/2 Arm Damen



3. Shirt 1/1 Arm Damen

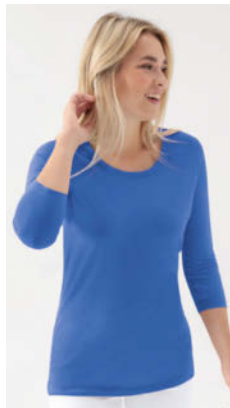

3. Shirt 3/4 Arm Damen



4. Shirt 1/2 Arm Herren

1. CORE Top Damen - Rundhalsausschnitt
Länge: ca. 72 cm, 95% Baumwolle/5% Elasthan (Stretch), 185 g/m², 75°, Industriegewäsche geeignet nach EN ISO 15797

Art. 181 351 226	rosenholz
Art. 180 816 226	pink
Art. 180 276 226	berry
Art. 180 279 226	bordeaux
Art. 180 275 226	apfelgrün
Art. 184 584 226	dunkelgrün
Art. 180 277 226	türkis
Art. 181 352 226	petrol
Art. 181 040 226	königsblau
Art. 182 953 226	navy
Art. 182 955 226	pflaume
Art. 181 355 226	grau melange
Art. 182 958 226	dunkelgrau melange
Art. 182 959 226	schwarz
Art. 180 274 226	weiß

Gr. 30/32, 34/36	13,44 €	m.MwSt. 15,99 €
38/40		
Gr. 42/44, 46/48	16,80 €	19,99 €
50/52, 54/56		

2. CORE Shirt Damen - Kurzarm
1/2 Arm, Saum hinten ca. 5 cm länger, Länge: ca. 70 cm, 95% Baumwolle/5% Elasthan (Stretch), 185 g/m², 75°, Industriegewäsche geeignet nach EN ISO 15797

Art. 184 583 226	rot
Art. 181 356 226	rosenholz
Art. 180 818 226	pink
Art. 180 282 226	berry
Art. 180 285 226	bordeaux
Art. 180 281 226	apfelgrün
Art. 184 586 226	dunkelgrün
Art. 180 283 226	türkis
Art. 181 357 226	petrol
Art. 180 996 226	königsblau
Art. 181 904 226	navy
Art. 181 900 226	pflaume
Art. 181 360 226	grau melange
Art. 182 809 226	dunkelgrau melange
Art. 199 696 226	schwarz
Art. 180 280 226	weiß

Gr. 30/32, 34/36	16,80 €	m.MwSt. 19,99 €
38/40		
Gr. 42/44, 46/48	20,16 €	23,99 €
50/52, 54/56		

3. CORE Shirt Damen - Rundhalsausschnitt
leicht tailliert, Rundhalsausschnitt, Länge: ca. 66 cm, 95% Baumwolle/5% Elasthan (Stretch), 185 g/m², 75°, Industriegewäsche geeignet nach EN ISO 15797

1/1 Arm

Art. 184 587 226	rosenholz
Art. 183 570 226	pink
Art. 184 068 226	berry
Art. 183 569 226	bordeaux
Art. 184 457 226	apfelgrün
Art. 183 571 226	dunkelgrün
Art. 184 067 226	türkis
Art. 183 572 226	petrol
Art. 183 572 226	königsblau
Art. 183 567 226	navy
Art. 184 456 226	dunkelgrau melange
Art. 183 568 226	schwarz
Art. 183 566 226	weiß

3/4 Arm

Art. 184 590 226	rosenholz
Art. 183 577 226	berry
Art. 184 070 226	bordeaux
Art. 183 576 226	apfelgrün

Art. 184 459 226	dunkelgrün
Art. 183 578 226	türkis
Art. 184 069 226	petrol
Art. 183 579 226	königsblau
Art. 183 574 226	navy
Art. 184 458 226	dunkelgrau melange
Art. 183 575 226	schwarz
Art. 183 573 226	weiß

Gr. XS-M	21,00 €	m.MwSt. 24,99 €
Gr. L-3XL	25,20 €	29,99 €

4. CORE Shirt Herren - Rundhalsausschnitt
Länge: ca. 72 cm, 95% Baumwolle/5% Elasthan (Stretch), 185 g/m², 75°, Industriegewäsche geeignet nach EN ISO 15797

Art. 184 589 226	rot
Art. 184 588 226	dunkelgrün
Art. 183 723 226	navy
Art. 183 725 226	dunkelgrau melange
Art. 183 724 226	schwarz
Art. 183 722 226	weiß

Gr. XS-M	16,80 €	m.MwSt. 19,99 €
Gr. L-3XL	20,16 €	23,99 €



LEICHTE STRETCH-KASACKS.

Frische Farben, unterschiedliche Styles für Sie und Ihn. Das softe Stretchmaterial bietet viel Bewegungsfreiheit und trägt sich angenehm leicht.



1. pink bordeaux curaçao petrol navy pflaume weiß



2. pink bordeaux curaçao petrol navy pflaume



3. pink bordeaux curaçao petrol navy pflaume



4. petrol navy pflaume weiß



3. Stretch Schlupfkasack
Unisex

2. Stretch Schlupfkasack
Damen

1. Stretch Kasack Damen

4. Stretch Kasack Herren

1. Stretch Kasack Damen - durchgeknöpft
leicht tailliert, Druckknopfleiste, 2 Seitentaschen, Schlüsselschleife in der rechten Tasche, Teilungsnahte im Vorder- und Rückenteil, Seitenschlitze, Länge: ca. 72 cm, 49% Baumwolle/48% Polyester/3% Elastolefin (Stretch), 150 g/m², 75°, Industriewäsche geeignet nach EN ISO 15797 (außer pink)
Art. 182 921 226 pink
Art. 182 922 226 bordeaux
Art. 182 924 226 curaçao
Art. 184 089 226 petrol
Art. 182 925 226 navy
Art. 182 923 226 pflaume
Art. 183 923 226 weiß
Gr. 34-40 o.MwSt. 33,61 €
Gr. 42-52 o.MwSt. 40,33 €
**m.MwSt. 39,99 €
47,99 €**

2. Stretch Schlupfkasack Damen - V-Ausschnitt
Passennaht im Vorderteil, 2 Seitentaschen, Arm- und Seitenschlitze, Taillenabnäher im Vorder- und Rückenteil, Länge: ca. 72 cm, 49% Baumwolle/48% Polyester/3% Elastolefin (Stretch), 150 g/m², 75°, Industriewäsche geeignet nach EN ISO 15797 (außer pink)
Art. 184 043 226 pink
Art. 184 041 226 bordeaux
Art. 184 038 226 curaçao
Art. 184 037 226 petrol
Art. 184 040 226 navy
Art. 184 042 226 pflaume
Gr. XS-M o.MwSt. 31,92 €
Gr. L-5XL o.MwSt. 38,65 €
**m.MwSt. 37,99 €
45,99 €**

3. Stretch Schlupfkasack Unisex - V-Ausschnitt
Passennaht im Vorderteil, 1 Brusttasche, 2 Seitentaschen, Seitenschlitze, Länge: ca. 75 cm, 49% Baumwolle/48% Polyester/3% Elastolefin (Stretch), 150 g/m², 75°, Industriewäsche geeignet nach EN ISO 15797 (außer pink)
Art. 182 240 226 pink
Art. 182 944 226 bordeaux
Art. 182 237 226 curaçao
Art. 183 453 226 petrol
Art. 182 945 226 navy
Art. 183 428 226 pflaume
Gr. XS-M o.MwSt. 31,92 €
Gr. L-4XL o.MwSt. 38,65 €
**m.MwSt. 37,99 €
45,99 €**

4. Stretch Kasack Herren - durchgeknöpft
Stehkragen, Druckknopfleiste, 1 Brusttasche, 2 Seitentaschen, Schlüsselschleife in der rechten Tasche, Passennaht im Vorder- und Rückenteil, Seitenschlitze, Länge: ca. 75 cm, 49% Baumwolle/48% Polyester/3% Elastolefin (Stretch), 150 g/m², 75°, Industriewäsche geeignet nach EN ISO 15797
Art. 184 091 226 petrol
Art. 183 039 226 navy
Art. 183 040 226 pflaume
Art. 183 037 226 weiß
Gr. 46-50 o.MwSt. 33,61 €
Gr. 52-56 o.MwSt. 40,33 €
**m.MwSt. 39,99 €
47,99 €**

FRÖHLICHE MOTIVE.

Leichter Schlupfkasack Damen - Alloverprint

statt ~~42,99~~ nur **29,99**

Alle Größen ein Preis!



Leichter Schlupfkasack
Damen - Alloverprint

Motiv Health & Care

Langarmshirt siehe
Seite 149.



Motiv Eule



Motiv Vogel



Motiv Schmetterling



Motiv Katze



navy-petrolblau



apfelgrün-navy



weiß-blau-grau



Motiv Zahn

Leichter Schlupfkasack Damen -
Alloverprint
V-Ausschnitt, Schlüsselrolle in der rechten
Tasche, 2 Seitentaschen, 1 Brusttasche,
Seitenschlitze, Länge: ca. 69 cm, 65%
Polyester/35% Baumwolle, 115 g/m², 60°
Art. 182 918 226 Motiv Eule
Art. 182 919 226 Motiv Vogel
Art. 183 276 226 Motiv Schmetterling
Art. 183 500 226 Motiv Katze
Art. 182 312 226 navy-petrolblau
Art. 182 916 226 apfelgrün-navy
Art. 181 706 226 weiß-blau-grau
Art. 183 603 226 Motiv Zahn
Art. 183 565 226 Motiv Health & Care
o.MwSt. m.MwSt.
Gr. 34-58 25,20 € 29,99 €

Nur solange der Vorrat reicht!

BAUMWOLL SCHLUPFKASACKS.

Unser bewährter Klassiker für Sie und Ihn -
im Doppelpack zu einem fantastischen Preis!

Doppel-
pack



pink berry apfelgrün dunkelgrün aquarelle



türkis light blue pacific petrol light navy



navy pflaume schwarz weiß



Baumwoll Schlupfkasack Unisex - Doppelpack
Passennaht im Vorder- und Rückenteil, V-Ausschnitt, 1 Brusttasche, 2 Seitentaschen, Seitenschlitze, Länge: ca. 70 cm, 100% Baumwolle (Leinwandbindung), 190 g/m², 75°, Industriewäsche geeignet nach EN ISO 15797 (außer pink)

Art. 182 233 226 pink
Art. 182 236 226 berry
Art. 182 234 226 apfelgrün
Art. 184 683 226 dunkelgrün

Art. 127 114 226 aquarelle
Art. 182 235 226 türkis
Art. 127 112 226 light blue
Art. 127 113 226 pacific
Art. 184 684 226 petrol
Art. 127 573 226 light navy
Art. 183 586 226 navy
Art. 182 231 226 pflaume
Art. 184 682 226 schwarz
Art. 179 703 226 weiß

Gr. XS-M	o.MwSt.	m.MwSt.
Gr. L-5XL	46,21 €	54,99 €
	55,45 €	65,99 €

Doppelpack:
2x 27,50€



ULTRA-
STRAPAZIERFÄHIGES
BAUMWOLL-
MISCHGEWEBE!

JUSTSTRONG®

BY CLINIC DRESS

Langlebiges, angenehm schweres Material für ein wirklich sicheres Gefühl. Mit vielen modischen Kniffen ausgestattet. Widerstandsfähig und langlebig im Arbeitsalltag. Bis zu 95° waschbar und überwiegend Industriewäsche geeignet nach EN ISO 15797.

Attraktive Konditionen für Teamausstattungen. Rufen Sie uns an!

JUST STRONG Schlupfkasack
Damen - V-Ausschnitt
siehe Seite 86.

JUST STRONG Schlupfkasack
Damen - modischer
Ausschnitt siehe Seite 82.

JUST STRONG Kasack
Damen - durchgeknöpft
siehe Seite 82.

JUST STRONG Schlupfkasack
Unisex - V-Ausschnitt
siehe Seite 86.

Hosen für Sie und Ihn
siehe Seite 90.

JUSTSTRONG® MODISCHE KASACKS.

Eckiger Ausschnitt oder durchgeknöpft.
In vielen Farben, 95° waschbar.

ab **31,99**



1. JUST STRONG Schlupfkasack Damen - modischer Ausschnitt
1 Brusttasche, 2 Seitentaschen, Seitenschlitze, Länge: ca. 70 cm, 65% Polyester/35% Baumwolle, 210 g/m², 95°, Industriewäsche geeignet nach EN ISO 15797 (außer königsblau, pink, steingrau, türkis)
Art. 181 082 226 mandarinrot
Art. 181 328 226 rosenholz
Art. 179 833 226 pink
Art. 179 381 226 berry
Art. 179 954 226 bordeaux
Art. 179 876 226 gelb
Art. 179 660 226 apfelgrün

Art. 183 150 226 wiesengrün
Art. 179 953 226 türkis
Art. 179 662 226 eisblau
Art. 181 329 226 petrol
Art. 180 893 226 königsblau
Art. 179 834 226 navy
Art. 179 380 226 lila
Art. 183 423 226 steingrau
Art. 184 065 226 schwarz
Art. 179 659 226 weiß
Gr. XS-M
Gr. L-4XL
o.MwSt. 26,88 €
m.MwSt. 31,99 €
38,99 €

2. JUST STRONG Kasack Damen - durchgeknöpft
leicht tailliert, Druckknopfleiste, 1 Brust-, 2 Seitentaschen, Seitenschlitze. Länge: ca. 74 cm, 65% Polyester/35% Baumwolle, 210 g/m², 95°, Industriewäsche geeignet nach EN ISO 15797 (außer königsblau, pink, türkis)
Art. 183 437 226 rot
Art. 183 440 226 pink
Art. 179 938 226 berry
Art. 179 941 226 bordeaux
Art. 179 940 226 apfelgrün
Art. 180 261 226 türkis

Art. 183 436 226 petrol
Art. 183 441 226 königsblau
Art. 179 939 226 navy
Art. 183 438 226 pflaume
Art. 179 942 226 lila
Art. 183 439 226 grau
Art. 184 066 226 schwarz
Art. 179 943 226 weiß
o.MwSt. 33,61 €
m.MwSt. 39,99 €
47,99 €
Gr. XS-M
Gr. L-3XL



Wir besticken und bedrucken Ihre Kleidungsstücke individuell.
Rufen Sie uns an: 0800 / 541 11 22.

JUSTSTRONG® ELEGANT.

Für Sie – durchgeknöpft



JUST STRONG Kasack Damen - asymmetrische Druckknopfleiste
leicht tailliert, Stehkragen, 1 Brusttasche, 1 Seitentasche, Länge: ca. 75 cm, 65% Polyester/35% Baumwolle, 210 g/m², 95°, Industriewäsche geeignet nach EN ISO 15797 (außer königsblau, pink, steingrau, türkis)
Art. 183 425 226 rot
Art. 181 089 226 mandarinrot

Art. 179 805 226 pink
Art. 179 592 226 berry
Art. 183 426 226 bordeaux
Art. 180 643 226 gelb
Art. 179 806 226 apfelgrün
Art. 181 800 226 aqua green
Art. 180 644 226 türkis
Art. 181 337 226 petrol
Art. 180 999 226 königsblau
Art. 183 424 226 navy

Art. 181 801 226 pflaume
Art. 179 807 226 lila
Art. 183 427 226 steingrau
Art. 184 064 226 schwarz
Art. 184 030 226 weiß
o.MwSt. m.MwSt.
Gr. 32-40 36,13 € 42,99 €
Gr. 42-52 43,69 € 51,99 €



JUST STRONG Kasack Damen

pink

Stehkragen

Ringelshirt
siehe Seite 150.

Brusttasche

Asymmetrische
Druckknopfleiste

Große
Seitentasche

Leicht tailliert

95° waschbar

JUSTSTRONG® OP STYLE.

Bestseller Schlupfkasacks für Sie & Ihn, 95° waschbar.

nur je ab **31,99**

1. Unisex Schlupfkasack



2. Damen Schlupfkasack



1. JUST STRONG Schlupfkasack Unisex V-Ausschnitt Passennaht im Vorderteil, 1 Brusttasche, 2 Seitentaschen, Seitenschlitze, Länge: ca. 70 cm, 65% Polyester/35% Baumwolle, 210 g/m², 95°, Industriewäsche geeignet nach EN ISO 15797 (außer königsblau, pink, steingrau, türkis)		2. JUST STRONG Schlupfkasack Damen V-Ausschnitt leicht tailliert, 2 Seitentaschen, Schlüsselschleife in der rechten Tasche, Tailenabnäher im Vorder- und Rückenteil, Seitenschlitze, Länge: ca. 72 cm, 65% Polyester/35% Baumwolle, 210 g/m², 95°, Industriewäsche geeignet nach EN ISO 15797 (außer pink)	
Art. 181 668 226	rot	Art. 183 142 226	himmelblau
Art. 181 326 226	rosenholz	Art. 183 442 226	petrol
Art. 180 220 226	pink	Art. 182 902 226	navy
Art. 179 383 226	berry	Art. 183 143 226	deep taupe
Art. 179 212 226	bordeaux	Art. 183 141 226	grau
Art. 181 708 226	sonnengelb	Art. 183 145 226	schwarz
Art. 180 645 226	limette	Art. 182 616 226	weiß
Art. 180 221 226	apfelgrün		
		Gr. XS-M	o.MwSt. 26,88 €
		Gr. L-5XL	m.MwSt. 31,99 €
			32,76 € 38,99 €



2. JUST STRONG Schlupfkasack Damen-V-Ausschnitt
navy

1. JUST STRONG Schlupfkasack Unisex-V-Ausschnitt
navy

JUST STRONG Hosen für Sie und Ihn siehe Seite 90.

JUSTSTRONG® ALLROUNDER.

Überwurfschürze für Sie, Ideal für Housekeeping, Pflege & Co



1. JUST STRONG Überwurfschürze Damen - Weite verstellbar			
1 Brusttasche, 2 Seitentaschen, Weite durch seitliche Knöpfe variabel verstellbar, Länge ca. 93 cm (ab Schulterpunkt), 65% Polyester/35% Baumwolle, 210 g/m², 95°, Industriewäsche geeignet nach EN ISO 15797			
Art. 181 408 226	berry		
Art. 135 079 226	bordeaux		
Art. 181 407 226	apfelgrün		
Art. 135 078 226	navy		
Art. 135 080 226	schwarz		
Art. 135 077 226	weiß		
		o.MwSt.	m.MwSt.
Gr. S-M		33,61 €	39,99 €
Gr. L-3XL		40,33 €	47,99 €

2. JUST STRONG Hose Damen - Schlupfhose			
7/8 Länge, lässige Beinweite, Teilgummibund, 2 Gesäßtaschen, Schrittlänge: ca. 70 cm, 65% Polyester/35% Baumwolle, 210 g m², 95°, Industriewäsche geeignet nach EN ISO 15797			
Art. 181 300 226		o.MwSt.	m.MwSt.
Gr. 34-40		27,72 €	32,99 €
Gr. 42-54		33,61 €	39,99 €

Leichte 7/8 Schlupfhose zum Bestpreis für Sie



2. JUST STRONG Hose Damen, ab	
32,99	
— 95° waschbar	
— 7/8 Länge	
— Rundunggummibund	



Polo siehe Seite 34.

1. JUST STRONG Überwurfschürze navy

2. JUST STRONG Hose Damen



JUSTSTRONG® SCHLUPFHOSE.

Der Klassiker: Rundumgummiband mit Kordelband für Sie & Ihn

1. Damen Hose



pink berry bordeaux apfelgrün türkis petrol navy grau anthrazit schwarz weiß

2. Unisex Hose



bordeaux navy grau anthrazit schwarz weiß

1. JUST STRONG Hose Damen - Rundumgummiband

zusätzliche Kordel im Bund innen, 2 seitliche Eingrifftaschen, Schrittlänge: ca. 82 cm, 65% Polyester/35% Baumwolle, 210 g/m², 95°, Industriewäsche geeignet nach EN ISO 15797 (außer pink, türkis)

Art. 180 569 226 pink
Art. 180 761 226 berry
Art. 182 716 226 bordeaux
Art. 180 568 226 apfelgrün

Art. 180 567 226 türkis
Art. 181 305 226 petrol
Art. 180 801 226 navy
Art. 199 652 226 grau
Art. 182 085 226 anthrazit
Art. 182 084 226 schwarz
Art. 181 609 226 weiß

Gr. XS-M 33,61 €
Gr. L-4XL 40,33 €
m.MwSt. 39,99 €
47,99 €

2. JUST STRONG Hose Unisex - Rundumgummiband

Extra lang für individuelle Anpassung auf die gewünschte Länge

Kordeldurchzug in der Taille, 2 seitliche Eingrifftaschen, 1 Gesäßtasche, Schrittlänge: ca. 86 cm, 65% Polyester/35% Baumwolle, 210 g/m², 95°, Industriewäsche geeignet nach EN ISO 15797

Art. 183 451 226 bordeaux
Art. 181 008 226 navy
Art. 181 010 226 grau
Art. 183 450 226 anthrazit
Art. 199 576 226 schwarz (ab Gr. XXS)
Art. 199 653 226 weiß

Gr. XS-M 33,61 €
Gr. L-5XL 40,33 €
m.MwSt. 39,99 €
47,99 €

Shirts siehe Seite 72.



Kordelband innen

2. JUST STRONG Hose Unisex, grau



WEITE PASSFORM

Rundumgummiband

2 seitliche Eingrifftaschen

1. JUST STRONG Hose Damen, bordeaux

95° waschbar



LÄSSIGE PASSFORM

Herstellerangaben zu den Produkten siehe Seite 170

JUSTSTRONG® CARGOHOSEN.

Mit Teilgummiband und Krempelfunktion
Industriewäsche geeignet nach EN ISO 15797
95° waschbar



Seitlicher Teilgummiband



2 Gesäßtaschen,
doppelte Beintaschen



Krempelfunktion zum Variieren
der Länge



navy

steingrau

anthrazit

schwarz

weiß

**JUST STRONG Hose Unisex -
seitlicher Teilgummiband**
Krempelfunktion, doppelte Beintasche mit
Patte rechts, Taillenbund mit seitlichem
Gummizug, 5-Pocket-Form, Schrittlänge: ca.
82 cm, 65% Polyester/35% Baumwolle,
210 g/m², 95°, Industriewäsche geeignet
nach EN ISO 15797 (außer steingrau)

Art. 195 715 226 navy
Art. 195 716 226 steingrau
Art. 181 483 226 anthrazit
Art. 195 532 226 schwarz
Art. 180 768 226 weiß

	o.MwSt.	m.MwSt.
Gr. XXS-M	41,17 €	48,99 €
Gr. L-3XL	49,57 €	58,99 €

JUST STRONG Hose Unisex



FLEXIBLES
HOCHLEISTUNGS-
GEWEBE.
BESTSELLER BEI
WÄSCHEREIEN UND
LEASERN.

CLINICSTRETCH®

BY CLINIC DRESS

So sehen Hochleistungsprodukte aus:

Wahnsinnig strapazierfähiges und kochfestes Baumwollmisch-Gewebe, angereichert mit Stretch für viel Bewegungsfreiheit. Natürlich unter hohen Temperaturen waschbar und dennoch bügelleicht. Seit Jahren dafür gleichermaßen geliebt von Kunden, Wäschereien und Leasern, die auf echte Performanceprodukte setzen.

Sie möchten Ihr Team ausstatten?
Wir bieten Ihnen attraktive Konditionen!
Rufen Sie uns an!

siehe Seite 96.

siehe Seite 96.

siehe Seite 96.

siehe Seite 96.

siehe Seite 99.

siehe Seite 99.



1. CLINIC STRETCH Schlupfkasack Damen - V-Ausschnitt



1. CLINIC STRETCH Schlupfkasack Damen - V-Ausschnitt
2 Doppeltaschen mit Druckknopf und Saumverstärkung, Schlüsselschlaufe in der rechten Tasche, 1 Brusttasche mit Saumverstärkung, Seitenschlitze, Abnäher im Rückenteil, Leasing collar im Rückenteil, Länge: ca. 74 cm, 49% Polyester/49% Baumwolle/2% Elastolefin, 200 g/m², 95°, Industriewäsche geeignet nach EN ISO 15797

Art. 180 244 226	berry	
Art. 180 245 226	apfelgrün	
Art. 180 246 226	navy	
Art. 184 216 226	schwarz	
Art. 180 240 226	weiß/berrie	
Art. 180 241 226	weiß/apfelgrün	
Art. 180 243 226	weiß/navy	
Art. 180 242 226	weiß	
	o.MwSt.	m.MwSt.
Gr. 32-40	35,29 €	41,99 €
Gr. 42-56	42,85 €	50,99 €



2. CLINIC STRETCH Schlupfkasack Herren - V-Ausschnitt



2. CLINIC STRETCH Schlupfkasack Herren - V-Ausschnitt
rechts 1 Doppeltasche mit Druckknopf, Stifftabtrennung und Saumverstärkung, 1 Tasche mit Saumverstärkung links, 1 Brusttasche mit Saumverstärkung, Schlüsselschlaufe in der rechten Tasche, Seitenschlitze, Leasing collar im Rückenteil, Länge: ca. 77 cm, 49% Polyester/49% Baumwolle/2% Elastolefin, 200 g/m², 95°, Industriewäsche geeignet nach EN ISO 15797

Art. 180 273 226	berry	
Art. 180 272 226	apfelgrün	
Art. 180 271 226	navy	
Art. 183 528 226	schwarz	
Art. 180 252 226	weiß/berrie	
Art. 180 253 226	weiß/apfelgrün	
Art. 180 254 226	weiß/navy	
Art. 180 255 226	weiß	
	o.MwSt.	m.MwSt.
Gr. XS-M	35,29 €	41,99 €
Gr. L-4XL	42,85 €	50,99 €



3. CLINIC STRETCH Kasack Damen - durchgeknöpft



3. CLINIC STRETCH Kasack Damen - durchgeknöpft
leicht tailliert, Stehkragen, Druckknopfleiste, 2 Doppeltaschen mit Druckknopf und Saumverstärkung, Schlüsselschlaufe in der rechten Tasche, 1 Brusttasche mit Saumverstärkung, Seitenschlitze, Abnäher und Bewegungsfalte im Rückenteil, Leasing collar im Rückenteil, Länge: ca. 75 cm, 49% Polyester/49% Baumwolle/2% Elastolefin (Stretch), 200 g/m², 95°, Industriewäsche geeignet nach EN ISO 15797

Art. 180 268 226	berry	
Art. 180 269 226	apfelgrün	
Art. 180 270 226	navy	
Art. 180 248 226	weiß-berrie	
Art. 180 249 226	weiß-apfelgrün	
Art. 180 250 226	weiß-navy	
Art. 180 251 226	weiß	
	o.MwSt.	m.MwSt.
Gr. 32-40	39,49 €	46,99 €
Gr. 42-56	47,89 €	56,99 €



4. CLINIC STRETCH Kasack Herren - durchgeknöpft



4. CLINIC STRETCH Kasack Herren - durchgeknöpft
Stehkragen, Druckknopfleiste, 1 Brusttasche, 2 Seitentaschen, 1 Doppeltasche mit Stifftabtrennung rechts, Schlüsselschlaufe in der rechten Tasche, Seitenschlitze, Länge: ca. 75 cm, 49% Baumwolle/49% Polyester/ 2% Elastolefin (Stretch), 200 g/m², 95°, Industriewäsche geeignet nach EN ISO 15797

Art. 183 816 226	navy	
Art. 183 815 226	weiß	
	o.MwSt.	m.MwSt.
Gr. 44-50	39,49 €	46,99 €
Gr. 52-60	47,89 €	56,99 €



Mischgewebe mit Stretchanteil 200g/m²



- Industriewäsche geeignet nach EN ISO 15797
- 95° waschbar
- Bewegungsfreiheit durch Stretchanteil
- Hoher Baumwollanteil sorgt für ein angenehmes Tragegefühl und Atmungsaktivität
- Polyester sorgt für Formstabilität und Farbstabilität
- Bügelleicht

CLINICSTRETCH® SPORTLICHE HOSEN.

Für Sie & Ihn

1. CLINIC STRETCH
Hose Damen -
Strickbund am Saum



1. navy-himmelblau schwarz-gelb weiß-grau

2. CLINIC STRETCH
Hose Damen -
gerader
Saumabschluss



2. navy-himmelblau schwarz-gelb weiß-grau

1. CLINIC STRETCH
Hose Herren -
Strickbund am Saum



2. navy-himmelblau schwarz-gelb weiß-grau

2. CLINIC STRETCH
Hose Herren -
gerader
Saumabschluss



2. navy-himmelblau schwarz-gelb weiß-grau

1. CLINIC STRETCH Hose - Strickbund am Saum
Rundungummibund mit Kordeldurchzug, 2 Seitentaschen, 2 Gesäßtaschen, 1 Doppeltasche mit Reißverschluss und Stiftabtrennung auf dem rechten Bein, elastisches Bündchen am Saum, Schrittlänge ca. 78 cm, 49% Baumwolle/49% Polyester/2% Elastolefin (Stretch), 200 g/m², 95°, Industriewäsche geeignet nach EN ISO 15797

Hose Damen - Strickbund am Saum
Länge: ca. 78 cm

Art. 183 507 226	navy-himmelblau
Art. 183 506 226	schwarz-gelb
Art. 183 505 226	weiß-grau

Gr. XS-M	o.MwSt.	m.MwSt.
Gr. L-XXL	42,01 €	49,99 €
	50,41 €	59,99 €

Hose Herren - Strickbund am Saum
Länge: ca. 79 cm

Art. 183 958 226	navy
Art. 183 957 226	schwarz
Art. 183 956 226	weiß

Gr. XS-M	o.MwSt.	m.MwSt.
Gr. L-3XL	42,01 €	49,99 €
	50,41 €	59,99 €

2. CLINIC STRETCH Hose - gerader Saumabschluss
Rundungummibund mit Kordeldurchzug, 2 Seitentaschen, 2 Gesäßtaschen, 1 Doppeltasche mit Reißverschluss und Stiftabtrennung auf dem rechten Bein, 49% Baumwolle/49% Polyester/2% Elastolefin (Stretch), 200 g/m², 95°, Industriewäsche geeignet nach EN ISO 15797

Hose Damen - gerader Saumabschluss
Normale Größe Schrittlänge: ca. 79 cm

Art. 184 016 226	navy-himmelblau
Art. 184 015 226	schwarz-gelb
Art. 184 014 226	weiß-grau

Gr. XS-M	o.MwSt.	m.MwSt.
Gr. L-3XL	42,01 €	49,99 €
	50,41 €	59,99 €

Kurze Größe Schrittlänge: ca. 74 cm

Art. 184 019 226	navy-himmelblau
Art. 184 018 226	schwarz-gelb
Art. 184 017 226	weiß-grau

Gr. XS-M	o.MwSt.	m.MwSt.
Gr. L-3XL	42,01 €	49,99 €
	50,41 €	59,99 €

Hose Herren - gerader Saumabschluss
Normale Größe Schrittlänge: ca. 82 cm

Art. 184 022 226	navy
Art. 184 021 226	schwarz
Art. 184 020 226	weiß

Gr. XS-M	o.MwSt.	m.MwSt.
Gr. L-3XL	42,01 €	49,99 €
	50,41 €	59,99 €

Kurze Größe Schrittlänge: ca. 77 cm

Art. 184 025 226	navy
Art. 184 024 226	schwarz
Art. 184 023 226	weiß

Gr. XS-M	o.MwSt.	m.MwSt.
Gr. L-3XL	42,01 €	49,99 €
	50,41 €	59,99 €

Lange Größe Schrittlänge: ca. 86 cm

Extra lang für individuelle Anpassung auf die gewünschte Länge

Art. 180 256 226	navy
Art. 182 727 226	grau
Art. 182 728 226	schwarz
Art. 180 257 226	weiß

Gr. XS-M	o.MwSt.	m.MwSt.
Gr. L-5XL	42,01 €	49,99 €
	50,41 €	59,99 €

Kurze Größe Schrittlänge: ca. 77 cm

Art. 184 006 226	navy
Art. 184 007 226	grau
Art. 184 005 226	schwarz
Art. 183 987 226	weiß

Gr. XS-M	o.MwSt.	m.MwSt.
Gr. L-5XL	42,01 €	49,99 €
	50,41 €	59,99 €

3. CLINIC STRETCH Hose Unisex - mit Beintasche
Teilgummibund zum Verstellen im Rücken, 2 Seitentaschen, doppelte Beintasche mit Stiftabtrennung und Druckknopf, 2 Gesäßtaschen, Leasing collar im Vorderteil, Schrittlänge: ca. 86 cm, 49% Polyester/49% Baumwolle/2% Elastolefin, 200 g/m², 95°, Industriewäsche geeignet nach EN ISO 15797

Gr. XS-M	o.MwSt.	m.MwSt.
Gr. L-5XL	42,01 €	49,99 €
	50,41 €	59,99 €



Teilgummibund zum Verstellen im Rücken



Praktische Beintaschen bieten viel Platz



Große Gesäßtaschen, noch mehr Platz zum Verstauen von Utensilien



Shirt siehe Seite 72.

3. CLINIC STRETCH
Hose Unisex



MÄNTEL FÜR SIE & IHN

So kleiden sich Profis -
und alle, die es werden wollen.

Seien wir mal ehrlich: Jedem Mantelträger in Medizin,
Pharma und Labor wird automatisch ein ganzes Stück
Kompetenz zugesprochen. Der erste Eindruck zählt halt!

Doch umso wichtiger, dass das Kleidungsstück dank
eleganter Schnittformen nicht nur schick aussieht,
sondern auch tatsächlich funktioniert und seinen Träger
unterstützt:

Ausreichend tiefe und auch stabile Taschen, um wirklich
alles Wichtige zu verstauen. Saumbündchen geben Halt,
Seitenschlitze sorgen für Bewegungsfreiheit - alles aus
hochwertigsten Materialien, die die hohen Anforderungen
an tägliche Belastung und Hygiene perfekt erfüllen.

Kleidungsstücke von Medizinern für Mediziner entwickelt.
Darin sind wir gut!

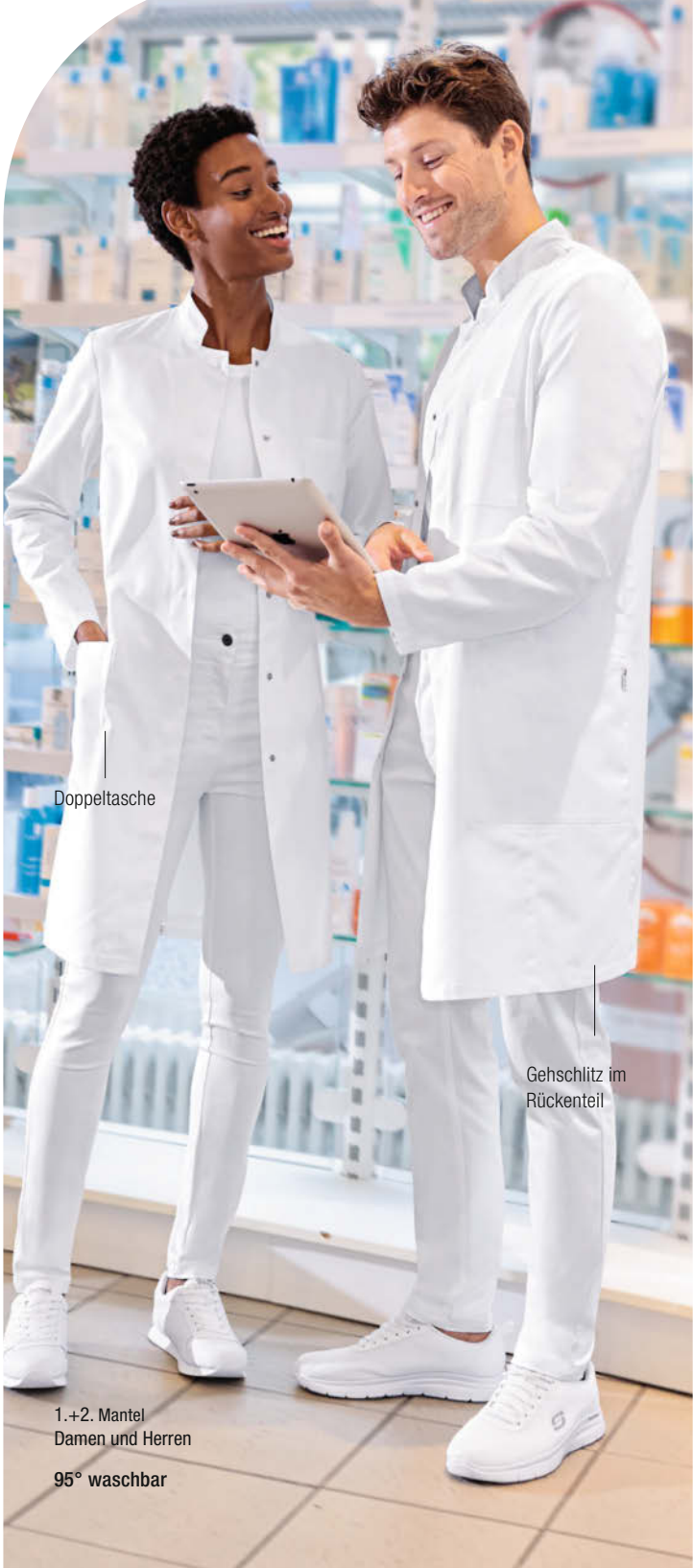

Doppeltasche

Gehschlitz im Rückenteil

1.+2. Mantel
Damen und Herren

95° waschbar

3. Kurzmantel Herren -
Stehkragen

Innenkragen grau

4. Kurzmantel Damen -
Stehkragen

Innenkragen navy

2 Brusttaschen

Langarm mit Manschette
zum Umschlagen

Länge ca: 100 cm

Länge ca: 90 cm

1. Mantel Damen - Stehkragen
leicht tailliert, verdeckte Druckknopfleiste,
1 Brusttasche, 2 Seitentaschen,
1 Doppeltasche rechts, Schlüsselschleife in
der rechten Tasche, Teilungsnähte im Vorder-
und Rückenteil, Gehschlitz, Länge: ca.
100 cm, 210 g/m², 95°, Industriewäsche
geeignet nach EN ISO 15797

Art. 183 300 226 65% Polyester/
35% Baumwolle
100% Baumwolle
o.MwSt. **m.MwSt.**
44,53 € **52,99 €**
Gr. 34-40 53,77 € **63,99 €**
Gr. 42-52

2. Mantel Herren - Stehkragen
verdeckte Druckknopfleiste, 1 Brusttasche,
2 Seitentaschen, 1 Doppeltasche rechts,
Schlüsselschleife in der rechten Tasche,
Teilungsnähte im Vorder- und Rückenteil,
Gehschlitz, 65% Polyester/35% Baumwolle,
210 g/m², 95°, Industriewäsche geeignet
nach EN ISO 15797

Art. 183 299 226 Länge: ca. 100 cm
Normale Größe o.MwSt. **m.MwSt.**
44,53 € **52,99 €**
Gr. 46-50 53,77 € **63,99 €**
Gr. 52-60
Lange Größe Länge: ca. 110 cm
o.MwSt. **m.MwSt.**
44,53 € **52,99 €**
Gr. 94-102 53,77 € **63,99 €**
Gr. 106-110

3. Kurzmantel Herren - Stehkragen
Langarm mit Manschette zum Umschlagen,
1 Brust- und 2 Seitentaschen, Druckknopf-
verschluss, Rückenriegel, Seitenschlitze,
Länge: ca. 100 cm, 65% Polyester/35%
Baumwolle, 210 g/m², 75°, Industriewäsche
geeignet nach EN ISO 15797

Art. 181 871 226 Innenkragen navy
Art. 181 872 226 Innenkragen grau
o.MwSt. **m.MwSt.**
44,53 € **52,99 €**
Gr. 46-50 53,77 € **63,99 €**
Gr. 52-58

4. Kurzmantel Damen - Stehkragen
Langarm mit Manschette zum Umschlagen,
2 Brust- und 2 Seitentaschen, Druckknopf-
verschluss, Rückenriegel, Seitenschlitze,
Länge: ca. 90 cm, 65% Polyester/35%
Baumwolle, 210 g/m², 75°, Industriewäsche
geeignet nach EN ISO 15797

Art. 181 619 226 Innenkragen grau
Art. 181 819 226 Innenkragen navy
o.MwSt. **m.MwSt.**
44,53 € **52,99 €**
Gr. 34-40 53,77 € **63,99 €**
Gr. 42-50

HIGH-TECH STRETCH.

Mäntel für Sie & Ihn, 95° waschbar.



Mischgewebe mit Stretchanteil 200g/m² **STRETCH**

- Industriegewäsche geeignet nach EN ISO 15797
- 95° waschbar
- Bewegungsfreiheit durch Stretchanteil
- Hoher Baumwollanteil sorgt für ein angenehmes Tragegefühl und Atmungsaktivität
- Polyester sorgt für Formstabilität und Farbstabilität
- Bügelleicht

1. Kurzmantel Damen - Reverskragen

leicht tailliert, Druckknopfleiste, 2 Seitentaschen, Schlüsselschleife in der rechten Tasche, Teilungsnahte im Vorder- und Rückenteil, Seitenschlitze. Länge: ca. 90 cm, 49% Baumwolle/49% Polyester/2% Elastolefin (Stretch), 200 g/m², 95°, Industriegewäsche geeignet nach EN ISO 15797

Art. 181 348 226	o.MwSt.	m.MwSt.
Gr. 34-40	44,53 €	52,99 €
Gr. 42-50	53,77 €	63,99 €

2. Mantel Herren - Stehkragen

1/1 Arm mit elastischen Strickbündchen, verdeckte Druckknopfleiste, 2 Seitentaschen, Doppeltasche rechts, 2 Brusttaschen, Rückenriegel, Gehschlitz hinten, 49% Baumwolle/49% Polyester/2% Elastolefin (Stretch), 200 g/m², 95°, Industriegewäsche geeignet nach EN ISO 15797

Art. 183 496 226	Länge: ca. 100 cm
Normale Größe	o.MwSt. m.MwSt.
Gr. 46-50	44,53 € 52,99 €
Gr. 52-56	53,77 € 63,99 €

Art. 183 496 226	Länge: ca. 110 cm
Lange Größe	o.MwSt. m.MwSt.
Gr. 94-102	44,53 € 52,99 €
Gr. 106-110	53,77 € 63,99 €

3. Mantel Damen - Stehkragen

1/1 Arm mit elastischen Strickbündchen, verdeckte Druckknopfleiste, 2 Seitentaschen, Doppeltasche rechts, 2 Brusttaschen, Rückenriegel, Seitenschlitze, Länge: ca. 100 cm, 49% Baumwolle/49% Polyester/2% Elastolefin (Stretch), 200 g/m², 95°, Industriegewäsche geeignet nach EN ISO 15797

Art. 183 495 226	o.MwSt.	m.MwSt.
Gr. 34-40	44,53 €	52,99 €
Gr. 42-48	53,77 €	63,99 €



BEAUTY & SPA

Ideal für Wellness,
Kosmetik, Friseur & Co.

Jetzt wird's so richtig schick!

Schließlich arbeiten Sie ja auch in einem Umfeld, wo Sie und ihre Kunden Wert auf ein grandioses Äußeres legen - ohne dass Sie Abstriche bei Waschbarkeit und Strapazierfähigkeit machen wollen.

Daher haben wir uns nicht nur raffinierte Schnitte ausgedacht, die die vielfältigen Körperformen unserer Kunden optisch bestmöglich in Szene setzen. Sondern wir verwenden auch absolute Hochleistungsgewebe, damit ihr Arbeitsalltag so komfortabel aber so hygienisch sicher wie möglich wird.

Kasack Damen
siehe Seite 110.

Kasack Damen
siehe Seite 114.

Kasack Damen
siehe Seite 109.

KAERE® BEAUTY KASACKS.

Trageeigenschaften aus der Sportmode, kombiniert mit der Optik aus der Beautybranche, verheiratet mit dem Hygieneanspruch der Medizin!



1. KAERE Kasack
Damen - asymmetrische
Knopfleiste



1. KAERE Kasack Damen - asymmetrische Knopfleiste
tailliert, Stehkragen, 1/4 Arm, Teilungsnähte im Vorder- und Rückenteil, Seitenschlitze, Länge: ca. 75 cm, 72% Polyester (recycelt)/19% Viskose (auf Holzbasis)/9% Elasthan (4-Wege-Stretch), antibakterielle Wirkung nach EN ISO 20743, 200 g/m², 60°

Art. 184 470 226	rosenholz	
Art. 184 034 226	navy	
Art. 184 035 226	pflaume	
Art. 184 318 226	sand	
Art. 184 340 226	coffee	
Art. 184 033 226	schwarz	
Art. 184 032 226	weiß	

Gr. XS-M	o.MwSt.	m.MwSt.
Gr. L-3XL	41,17 €	48,99 €
	49,57 €	58,99 €

2. KAERE Schlupfkasack Damen - Stehkragen
1/4 Arm, überschnittene Schultern, verdeckte Druckknopfleiste, 2 Seitentaschen, 1 Doppeltasche rechts, Seitenschlitze, Länge: ca. 70 cm, 72% Polyester (recycelt)/19% Viskose (auf Holzbasis)/9% Elasthan (4-Wege-Stretch), antibakterielle Wirkung nach EN ISO 20743, 200 g/m², 75°, Industriewäsche geeignet nach EN ISO 15797

Art. 184 178 226	dunkelgrün	
Art. 184 343 226	petrol	
Art. 184 174 226	navy	
Art. 184 179 226	sand	
Art. 184 322 226	coffee	
Art. 184 180 226	grau melange	
Art. 183 788 226	schwarz	
Art. 184 173 226	weiß	

Gr. XS-M	o.MwSt.	m.MwSt.
Gr. L-3XL	41,17 €	48,99 €
	49,57 €	58,99 €

Herstellerangaben zu den Produkten siehe Seite 170

2. KAERE Schlupfkasack
Damen - Stehkragen

Eleganter
Stehkragen
Verdeckte
Knopfleiste



KAERE Schlupfkasack Herren
siehe Seite 15.

Dezente Seitentaschen
mit viel Platz
Extra Handytasche

Abb. 2.



KAERE Hosen für Sie & Ihn,
mit Strickbund oder
geradem Saumabschluss,
in Normal- und Kurzgrößen
siehe Seite 18.

GEKNÖPFTE ELEGANTE BESTSELLER



1. Beauty Kasack Damen steingrau



1. lipstick petrol navy pflaume steingrau schwarz

- Asymmetrische Druckknopfleiste
- Fledermausarm
- V-Ausschnitt
- 95° waschbar

1. Beauty Kasack Damen - asymmetrische Druckknopfleiste
leicht tailliert, V-Ausschnitt, Fledermaus-
ärmel, 1 Brusttasche, 2 Seitentaschen,
Schlüsselschleife in der rechten Tasche,
Tailleabnäher im Rückenteil, kontrastfarbige
Paspel, Seitenschlitze, Länge: ca. 72 cm,
50% Baumwolle/50% Polyester, 180 g/m²,
95°, Industriewäsche geeignet nach
EN ISO 15797 (außer lipstick)

Art. 182 409 226	lipstick	
Art. 184 062 226	petrol	
Art. 182 410 226	navy	
Art. 182 408 226	pflaume	
Art. 183 000 226	steingrau	
Art. 184 063 226	schwarz	
		m.MwSt.
Gr. 34-40		42,99 €
Gr. 42-52		51,99 €

2. JUST STRONG Kasack Damen - asymmetrische Druckknopfleiste
leicht tailliert, Stehkragen, 1 Brusttasche,
1 Seitentasche, Länge: ca. 75 cm,
65% Polyester/35% Baumwolle, 210 g/m²,
95°, Industriewäsche geeignet nach
EN ISO 15797 (außer königsblau, pink,
steingrau, türkis)

Art. 183 425 226	rot	
Art. 181 089 226	mandarinrot	
Art. 179 805 226	pink	
Art. 179 592 226	berry	
Art. 183 426 226	bordeaux	
Art. 180 643 226	gelb	
Art. 179 806 226	apfelgrün	
Art. 181 800 226	aqua green	
Art. 180 644 226	türkis	
Art. 181 337 226	petrol	
Art. 180 999 226	königsblau	
Art. 183 424 226	navy	
Art. 181 801 226	pflaume	
Art. 179 807 226	lila	
Art. 183 427 226	steingrau	
Art. 184 064 226	schwarz	
Art. 184 030 226	weiß	
		m.MwSt.
Gr. 32-40		42,99 €
Gr. 42-52		51,99 €



2. JUST STRONG Kasack Damen navy
Ringelshirt
siehe Seite 150.

2. rot mandarinrot pink berry bordeaux gelb apfelgrün aqua green



türkis petrol königsblau navy pflaume lila steingrau schwarz weiß

- Brusttasche
- Asymmetrische Druckknopfleiste
- Große Seitentasche
- Stehkragen
- Leicht tailliert
- 95° waschbar

ASYMMETRISCHE DRUCKKNOPFLEISTE.

Beauty Kasack mit femininem Schnitt und viel Bewegungsfreiheit.



rot lipstick rosenholz pink berry bordeaux apfelgrün türkis



petrol königsblau navy pflaume grau steingrau schwarz weiß

Beauty Kasack Damen - asymmetrische Druckknopfleiste
leicht tailliert, Wickeloptik, Druckknopfleiste, Fledermausärmel mit Schlitz, 2 Seitentaschen, Schlüsselschleife in der rechten Tasche, Taillenabnäher im Rückenteil, Seitenschlitze, Länge: ca. 72 cm, 50% Baumwolle/50% Polyester, 180 g/m², 95°, Industriewäsche geeignet nach EN ISO 15797 (außer königsblau, lipstick, pink, türkis)

Art. 183 061 226 rot
Art. 183 058 226 lipstick
Art. 183 433 226 rosenholz
Art. 183 430 226 pink
Art. 183 062 226 berry

Art. 183 432 226 bordeaux
Art. 183 064 226 apfelgrün
Art. 183 060 226 türkis
Art. 183 056 226 petrol
Art. 183 431 226 königsblau
Art. 183 059 226 navy
Art. 183 057 226 pflaume
Art. 183 429 226 grau
Art. 183 435 226 steingrau
Art. 183 434 226 schwarz
Art. 183 063 226 weiß

Gr. 34-40
Gr. 42-60

m.MwSt.
42,99 €
51,99 €



Beauty Kasack Damen - asymmetrische Druckknopfleiste

weiß

petrol

COMFY FLEX Hosen
siehe Seite 46.

UNSERE GEKNÖPFTEN BEAUTIES.

Druckknopfleiste, dezente Kontraste- und richtig strapazierfähig



1. bisquit/anthrazit anthrazit/pink anthrazit/apfelgrün anthrazit/bisquit weiß-pink weiß-berry weiß-apfelgrün



weiß-türkis weiß-jeansblau weiß-navy weiß-grau weiß-anthrazit weiß



bisquit-anthrazit anthrazit/apfelgrün anthrazit-bisquit weiß-jeansblau weiß-anthrazit

1. Beauty Kasack Damen - durchgeknöpft
V-Ausschnitt, 1/2 Arm, 1 Brust- und 2 Seitentaschen, Druckknopfverschluss, Schlüssel-schleife in der rechten Tasche, Teilungsnahte im Vorder- und Rückenteil, Seitenschlitze, Länge: ca. 75 cm, 65% Polyester/35% Baumwolle, 210 g/m², 75°, Industriewäsche geeignet nach EN ISO 15797 (außer weiß-pink, weiß-türkis, anthrazit-pink)

Art. 182 094 226 bisquit-anthrazit
Art. 182 091 226 anthrazit-pink
Art. 182 090 226 anthrazit-apfelgrün
Art. 182 093 226 anthrazit-bisquit
Art. 181 452 226 weiß-pink
Art. 181 862 226 weiß-berry
Art. 181 454 226 weiß-apfelgrün
Art. 181 453 226 weiß-türkis
Art. 182 096 226 weiß-jeansblau
Art. 181 863 226 weiß-navy
Art. 182 095 226 weiß-grau

Art. 181 451 226 weiß-anthrazit
Art. 181 450 226 weiß (95%)
o.MwSt. m.MwSt.
Gr. 34-40 36,13 € 42,99 €
Gr. 42-54 43,69 € 51,99 €

2. Beauty Kasack Herren - durchgeknöpft
Stehkragen, Druckknopfverschluss, 1 Brusttasche, 2 verstärkte Seitentaschen, Schlüssel-schleife in der rechten Tasche, Seitenschlitze, Länge: ca. 75 cm, 65% Polyester/35% Baumwolle, 210 g/m², 75°, Industriewäsche geeignet nach EN ISO 15797

Art. 182 104 226 bisquit/anthrazit
Art. 184 189 226 anthrazit/apfelgrün
Art. 182 105 226 anthrazit/bisquit
Art. 182 101 226 weiß/jeansblau
Art. 182 102 226 weiß/anthrazit
o.MwSt. m.MwSt.
Gr. XS-M 36,13 € 42,99 €
Gr. L-XXL 43,69 € 51,99 €

1. Beauty Kasack Damen - durchgeknöpft
weiß-anthrazit

2. Beauty Kasack Herren - durchgeknöpft
anthrazit-bisquit



1. CLINIC STRETCH
Kasack Damen
- durchgeknöpft
95° waschbar

STRETCH

- Druckknopfleiste
- Brusttasche mit
Saumverstärkung
- Stehkragen



2. Beauty Kasack Damen -
verdeckte Druckknopfleiste

95° waschbar

- Figurbetont
- Druckknopfleiste



3. Beauty Kasack Damen
- durchgeknöpft

95° waschbar

- Eleganter V-Ausschnitt
- Praktische Brusttasche
- 2 Große Seitentaschen



4. Beauty Kasack Damen -
durchgeknöpft

95° waschbar

- Praktische Druckknöpfe
- Geräumige Taschen
bordeaux



**1. CLINIC STRETCH Kasack Damen -
durchgeknöpft**
leicht tailliert, Stehkragen, Druckknopfleiste,
2 Doppeltaschen mit Druckknopf und
Saumverstärkung, Schlüsselschleife in
der rechten Tasche, 1 Brusttasche mit
Saumverstärkung, Seitenschlitze, Abnäher
und Bewegungsfalte im Rückenteil, Leasing
collar im Rückenteil, Länge: ca. 75 cm, 49%
Polyester/49% Baumwolle/2% Elastolefin
(Stretch), 200 g/m², 95°, Industriewäsche
geeignet nach EN ISO 15797

Art. 180 251 226	weiß	
Gr. 32-40	o.MwSt.	m.MwSt
Gr. 42-56	39,49 €	46,99 €
	47,89 €	56,99 €

**2. Beauty Kasack Damen - verdeckte
Druckknopfleiste**
leicht tailliert, Rundhalsausschnitt, Ärmelschlit-
ze, 2 Seitentaschen, Schlüsselschleife in der
rechten Tasche, Seitenschlitze, Länge: ca.
74 cm, 50% Baumwolle/50% Polyester,
180 g/m², 95°, Industriewäsche geeignet
nach EN ISO 15797

Art. 184 003 226	berry	
Art. 184 004 226	navy	
Art. 184 002 226	schwarz	
Art. 182 802 226	weiß	
Gr. 34-40	o.MwSt.	m.MwSt
Gr. 42-52	36,13 €	42,99 €
	43,69 €	51,99 €

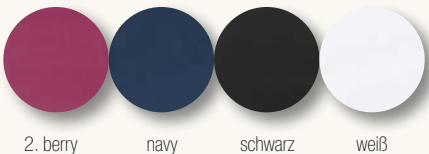

**3. Beauty Kasack Damen -
durchgeknöpft**
V-Ausschnitt, 1 Brust-, 2 Seitentaschen,
Seitenschlitze. Länge: ca. 75 cm, 65%
Polyester/35% Baumwolle, 210 g/m², 95°

Art. 504 376 226	65% Polyester/ 35% Baumwolle	
Industriewäsche geeignet nach EN ISO 15797		
Gr. 34-40	o.MwSt.	m.MwSt.
Gr. 42-60	29,40 €	34,99 €
	35,29 €	41,99 €
Art. 504 380 226	100% Baumwolle	
Gr. 34-40	o.MwSt.	m.MwSt.
Gr. 42-60	29,40 €	34,99 €
	35,29 €	41,99 €

**4. Beauty Kasack Damen -
durchgeknöpft**
V-Ausschnitt, 1 Brusttasche, 2 Seiten-
taschen, Schlüsselschleife in der rechten
Tasche, Seitenschlitze, Länge: ca. 75 cm,
50% Baumwolle/50% Polyester, 180 g/m²,
95°, Industriewäsche geeignet nach EN ISO
15797 (außer königsblau, lipstick, pink)

Art. 180 901 226	lipstick	
Art. 181 216 226	pink	
Art. 184 059 226	berry	
Art. 184 060 226	bordeaux	
Art. 181 217 226	apfelgrün	
Art. 181 345 226	petrol	
Art. 181 215 226	königsblau	
Art. 181 849 226	navy	
Art. 184 061 226	schwarz	
Art. 184 058 226	weiß	
Gr. 34-40	o.MwSt.	m.MwSt.
Gr. 42-56	36,13 €	42,99 €
	43,69 €	51,99 €



STRICKBUND: EIN SCHNITT – 4 VARIANTEN



Strickbund grau

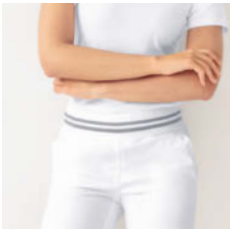

Strickbund weiß-grau



Strickbund weiß

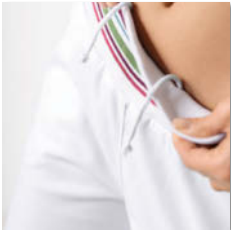

Strickbund bunt

1. Stretch Hose Damen - Strickbund
mit Rundungummi, gerades Bein, bequeme Beinweite, 2 Seiten- und 2 Gesäßtaschen, Sattelnäht im Rückenteil, Schrittlänge: ca. 80 cm, 64% Polyester/34% Baumwolle/2% Elastoletfin (Stretch), 245 g/m², 60°
Art. 183 959 226 Strickbund weiß-grau
Art. 183 960 226 Strickbund weiß
Art. 183 961 226 Strickbund grau
Art. 182 276 226 Strickbund bunt
Gr. 34-40 o.MwSt. **m.MwSt.**
Gr. 42-56 46,21 € **54,99 €**
55,45 € **65,99 €**

2. Sweathose Damen - elastischer Strickbund
mit Rundungummi und Kordel, 2 Seiten- taschen, 2 Gesäßtaschen, Länge: ca. 78 cm, 92% Baumwolle/8% Elasthan (Sweat-Ware), 240 g/m², 60°
Art. 182 886 226 schwarz
Art. 182 885 226 weiß
Gr. 34-40 o.MwSt. **m.MwSt.**
Gr. 42-48 38,65 € **45,99 €**
47,05 € **55,99 €**



1. Stretch Hose Damen - Strickbund

gerades Bein

SUPER SOFTE SWEATHOSEN.

Mit elastischem Strickbund.



Shirt Damen
siehe Seite 149.

weicher
Strickbund

weiß

2. Sweathose Damen - elastischer Strickbund

Damen Berufsschuh
siehe Seite 162.



KAERE® CARGOHOSE.

Mega-komfortabel. In normaler und kurzer Länge für Sie & Ihn.
Mit und ohne Strickbund am Saum – und 9 Taschen!

Rundumgummiband mit Kordelband in Kontrast, 2 Seitentaschen, 1 Münztasche innen, 1 Beintasche rechts mit Reißverschluss und Doppeltasche mit Stiftabtrennung, 1 Beintasche links mit Stiftschlaufen, 2 Gesäßtaschen, Kontrastriegel, 72% Polyester (recycelt)/ 19% Viskose (auf Holzbasis)/9% Elasthan (4-Wege-Stretch), antibakterielle Wirkung nach EN ISO 20743, 200 g/m², 75°, Industriewäsche geeignet nach EN ISO 15797

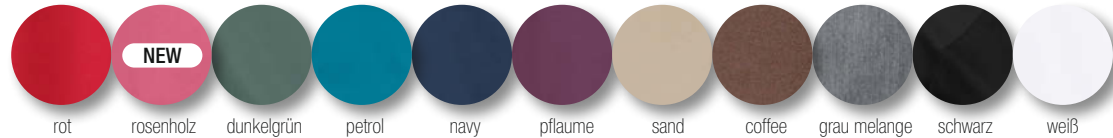

1. KAERE Hose Damen Saumabschluss mit Strickbund

Normale Größe	Schrittlänge: ca. 76 cm
Art. 183 846 226	rot
Art. 184 462 226	rosenholz
Art. 183 845 226	dunkelgrün
Art. 184 345 226	petrol
Art. 183 842 226	navy
Art. 183 843 226	pflaume
Art. 184 155 226	sand
Art. 184 324 226	coffee
Art. 184 156 226	grau melange
Art. 183 736 226	schwarz
Art. 183 841 226	weiß

	o.MwSt.	m.MwSt.
Gr. XS-M	50,41 €	59,99 €
Gr. L-XXL	60,50 €	71,99 €

Kurze Größe	Schrittlänge: ca. 71 cm
Art. 183 889 226	rot
Art. 184 463 226	rosenholz
Art. 183 888 226	dunkelgrün
Art. 184 346 226	petrol
Art. 183 885 226	navy
Art. 183 886 226	pflaume
Art. 184 157 226	sand
Art. 184 325 226	coffee
Art. 184 158 226	grau melange
Art. 183 883 226	schwarz
Art. 183 884 226	weiß

	o.MwSt.	m.MwSt.
Gr. XS-M	50,41 €	59,99 €
Gr. L-XXL	60,50 €	71,99 €

2. KAERE Hose Damen gerader Saumabschluss

Normale Größe	Schrittlänge: ca. 79 cm
Art. 183 852 226	rot
Art. 184 464 226	rosenholz
Art. 183 851 226	dunkelgrün
Art. 184 347 226	petrol
Art. 183 848 226	navy
Art. 183 849 226	pflaume
Art. 184 159 226	sand
Art. 184 326 226	coffee
Art. 184 160 226	grau melange
Art. 183 737 226	schwarz
Art. 183 847 226	weiß

	o.MwSt.	m.MwSt.
Gr. XS-M	50,41 €	59,99 €
Gr. L-XXL	60,50 €	71,99 €

Kurze Größe	Schrittlänge: ca. 74 cm
Art. 183 896 226	rot
Art. 184 465 226	rosenholz
Art. 183 895 226	dunkelgrün
Art. 184 348 226	petrol
Art. 183 892 226	navy
Art. 183 893 226	pflaume
Art. 184 161 226	sand
Art. 184 327 226	coffee
Art. 184 162 226	grau melange
Art. 183 890 226	schwarz
Art. 183 891 226	weiß

	o.MwSt.	m.MwSt.
Gr. XS-M	50,41 €	59,99 €
Gr. L-XXL	60,50 €	71,99 €

3. KAERE Hose Herren Saumabschluss mit Strickbund

Normale Größe	Schrittlänge: ca. 80 cm
Art. 183 834 226	rot
Art. 184 466 226	rosenholz
Art. 183 833 226	dunkelgrün
Art. 184 349 226	petrol
Art. 183 830 226	navy
Art. 183 831 226	pflaume
Art. 184 165 226	sand
Art. 184 328 226	coffee
Art. 184 166 226	grau melange
Art. 183 739 226	schwarz
Art. 183 829 226	weiß

	o.MwSt.	m.MwSt.
Gr. XS-M	50,41 €	59,99 €
Gr. L-XXL	60,50 €	71,99 €

Kurze Größe	Schrittlänge: ca. 75 cm
Art. 183 903 226	rot
Art. 184 467 226	rosenholz
Art. 183 902 226	dunkelgrün
Art. 184 350 226	petrol
Art. 183 899 226	navy
Art. 183 900 226	pflaume
Art. 184 167 226	sand
Art. 184 329 226	coffee
Art. 184 168 226	grau melange
Art. 183 897 226	schwarz
Art. 183 898 226	weiß

	o.MwSt.	m.MwSt.
Gr. XS-M	50,41 €	59,99 €
Gr. L-XXL	60,50 €	71,99 €

4. KAERE Hose Herren gerader Saumabschluss

Normale Größe	Schrittlänge: ca. 82 cm
Art. 183 858 226	rot
Art. 184 468 226	rosenholz
Art. 183 857 226	dunkelgrün
Art. 184 351 226	petrol
Art. 183 854 226	navy
Art. 183 855 226	pflaume
Art. 184 169 226	sand
Art. 184 330 226	coffee
Art. 184 170 226	grau melange
Art. 183 740 226	schwarz
Art. 183 853 226	weiß

	o.MwSt.	m.MwSt.
Gr. XS-M	50,41 €	59,99 €
Gr. L-XXL	60,50 €	71,99 €

Kurze Größe	Schrittlänge: ca. 77 cm
Art. 183 910 226	rot
Art. 184 469 226	rosenholz
Art. 183 909 226	dunkelgrün
Art. 184 352 226	sand
Art. 183 906 226	navy
Art. 183 907 226	pflaume
Art. 184 171 226	sand
Art. 184 331 226	coffee
Art. 184 172 226	grau melange
Art. 183 904 226	schwarz
Art. 183 905 226	weiß

	o.MwSt.	m.MwSt.
Gr. XS-M	50,41 €	59,99 €
Gr. L-XXL	60,50 €	71,99 €

KAERE® SCHLUPFHOSEN.

Eleganter wird's nicht: Unser absoluter Bestseller nun auch ohne Cargo-Beintaschen.
In normaler und kurzer Länge, mit und ohne Strickbund am Saum - beruflich und privat.

Rundumgummiband mit Kordelband in Kontrast, 2 Seitentaschen, 1 Münztasche innen, 2 Gesäßtaschen, Kontrastriegel, 72% Polyester (recycelt)/19% Viskose (auf Holzbasis)/9% Elasthan (4-Wege-Stretch), antibakterielle Wirkung nach EN ISO 20743, 200g/m², 75°, Industriewäsche geeignet nach EN ISO 15797



1. KAERE Hose Damen Saumabschluss mit Strickbund

Normale Größe	Schrittlänge: ca. 76 cm
Art. 184 102 226	dunkelgrün
Art. 184 353 226	petrol
Art. 184 098 226	navy
Art. 184 103 226	sand
Art. 184 332 226	coffee
Art. 184 104 226	grau melange
Art. 183 998 226	schwarz
Art. 184 097 226	weiß

	o.MwSt.	m.MwSt.
Gr. XS-M	50,41 €	59,99 €
Gr. L-XXL	60,50 €	71,99 €

Kurze Größe	Schrittlänge: ca. 71 cm
Art. 184 118 226	dunkelgrün
Art. 184 354 226	petrol
Art. 184 114 226	navy
Art. 184 119 226	sand
Art. 184 333 226	coffee
Art. 184 120 226	grau melange
Art. 183 971 226	schwarz
Art. 184 113 226	weiß

	o.MwSt.	m.MwSt.
Gr. XS-M	50,41 €	59,99 €
Gr. L-XXL	60,50 €	71,99 €

2. KAERE Hose Damen gerader Saumabschluss

Normale Größe	Schrittlänge: ca. 79 cm
Art. 184 142 226	dunkelgrün
Art. 184 355 226	petrol
Art. 184 138 226	navy
Art. 184 143 226	sand
Art. 184 334 226	coffee
Art. 184 144 226	grau melange
Art. 184 090 226	schwarz
Art. 184 137 226	weiß

	o.MwSt.	m.MwSt.
Gr. XS-M	50,41 €	59,99 €
Gr. L-XXL	60,50 €	71,99 €

Kurze Größe	Schrittlänge: ca. 74 cm
Art. 184 150 226	dunkelgrün
Art. 184 356 226	petrol
Art. 184 146 226	navy
Art. 184 151 226	sand
Art. 184 335 226	coffee
Art. 184 152 226	grau melange
Art. 184 095 226	schwarz
Art. 184 145 226	weiß

	o.MwSt.	m.MwSt.
Gr. XS-M	50,41 €	59,99 €
Gr. L-XXL	60,50 €	71,99 €

3. KAERE Hose Herren Saumabschluss mit Strickbund

Normale Größe	Schrittlänge: ca. 80 cm
Art. 183 871 226	dunkelgrün
Art. 184 357 226	petrol
Art. 183 867 226	navy
Art. 183 872 226	sand
Art. 184 336 226	coffee
Art. 184 096 226	grau melange
Art. 183 997 226	schwarz
Art. 183 866 226	weiß

	o.MwSt.	m.MwSt.
Gr. XS-M	50,41 €	59,99 €
Gr. L-XXL	60,50 €	71,99 €

Kurze Größe	Schrittlänge: ca. 75 cm
Art. 184 110 226	dunkelgrün
Art. 184 358 226	petrol
Art. 184 106 226	navy
Art. 184 111 226	sand
Art. 184 337 226	coffee
Art. 184 112 226	grau melange
Art. 183 970 226	schwarz
Art. 184 105 226	weiß

	o.MwSt.	m.MwSt.
Gr. XS-M	50,41 €	59,99 €
Gr. L-XXL	60,50 €	71,99 €

4. KAERE Hose Herren gerader Saumabschluss

Normale Größe	Schrittlänge: ca. 82 cm
Art. 184 126 226	dunkelgrün
Art. 184 359 226	petrol
Art. 184 122 226	navy
Art. 184 127 226	sand
Art. 184 338 226	coffee
Art. 184 128 226	grau melange
Art. 183 999 226	schwarz
Art. 184 121 226	weiß

	o.MwSt.	m.MwSt.
Gr. XS-M	50,41 €	59,99 €
Gr. L-XXL	60,50 €	71,99 €

Kurze Größe	Schrittlänge: ca. 77 cm
Art. 184 134 226	dunkelgrün
Art. 184 360 226	petrol
Art. 184 130 226	navy
Art. 184 135 226	sand
Art. 184 339 226	coffee
Art. 184 136 226	grau melange
Art. 184 094 226	schwarz
Art. 184 129 226	weiß

	o.MwSt.	m.MwSt.
Gr. XS-M	50,41 €	59,99 €
Gr. L-XXL	60,50 €	71,99 €

KAERE[®] 5-POCKET HOSE.

Egal ob Klinik, Praxis, Büro oder Freizeit:
Elegant, ultrabequem und KAERIG-hygienisch.

5 Taschen, Elastischer Bund, Kontraspaspel in der Seitennaht innen. 72% Polyester (recycelt)/19% Viskose (auf Holzbasis)/9% Elasthan (4-Wege-Stretch), antibakterielle Wirkung nach EN ISO 20743, 200g/m², 75°, Industriewäsche geeignet nach EN ISO 15797.



elastischer Bund mit
Gürtelschlaufen



Kontraspaspel in der
Seitennaht innen



Innentasche

Eleganter wird's nicht: Diese KAERE-Prachtstücke können Sie gleichermaßen zu einem funktionalen Kasack, einem sportlichen Poloshirt oder auch schicken Anzughemd kombinieren. Anziehen, wohlfühlen und am liebsten nicht mehr ausziehen - dank flauschigem, hochelastischem careflex Gewebe. Antibakteriell ausgerüstet und natürlich Industriewäsche geeignet nach EN ISO 15797.

KAERE[®]

Hosen aus care-flex: Wunderbar weicher, hochelastischer 4-Wege-Stretch, verheiratet mit den atmungsaktiven Eigenschaften aus der Sportmode, optimiert auf die hohen Anforderungen für hygienische Waschbarkeit.

1. KAERE Hose Damen 5-Pocket

Art. 184 309 226	navy	Schrittlänge: ca. 80 cm
Art. 184 234 226	sand	o.MwSt. m.MwSt.
Art. 184 310 226	grau melange	52,93 € 62,99 €
Art. 184 257 226	schwarz	63,86 € 75,99 €
Normale Größe		
Gr. 34-40		
Gr. 42-54		
Kurze Größe		
Gr. 17-20		
Gr. 21-27		

2. KAERE Hose Herren 5-Pocket

Art. 184 312 226	navy	Schrittlänge: ca. 82 cm
Art. 184 235 226	sand	o.MwSt. m.MwSt.
Art. 184 313 226	grau melange	52,93 € 62,99 €
Art. 184 258 226	schwarz	63,86 € 75,99 €
Normale Größe		
Gr. 44-50		
Gr. 52-62		
Kurze Größe		
Gr. 22-25		
Gr. 26-31		

5 Taschen,
Elastischer Bund

COMFY FLEX Stretch
Poloshirts für Sie & Ihn, siehe
Seite 34.

4-WEGE-STRETCH

GREEN^o STRETCH SCHLUPFHOSEN.

Unisex: OP Style für das ganze Team.

lässige Beinweite, Rundungummibund mit Kordeldurchzug, 2 Seiten- und 2 Gesäßtaschen, 48% Lyocell (TENCEL™)/48% Polyester (recycelt)/4% Elastolefin (Stretch), 190 g/m², 95°, Industriewäsche geeignet nach EN ISO 15797

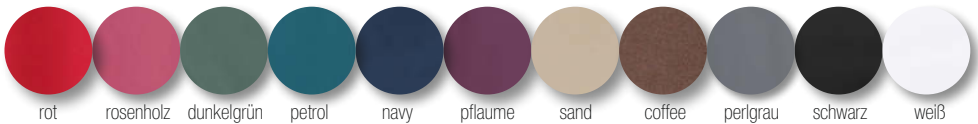

statt 59,99*
nur **49,99**

1. GREEN Stretch Hose Unisex



Kordelband innen



Rausfallschutz - Für besseren Halt in der Tasche



2 Gesäßtaschen

1. GREEN Stretch Hose Unisex - Rundungummibund		
Schrittlänge: ca. 82 cm		
Art. 184 630 226	rot	
Art. 184 497 226	rosenholz	
Art. 184 493 226	dunkelgrün	
Art. 184 495 226	petrol	
Art. 184 492 226	navy	
Art. 184 496 226	pflaume	
Art. 184 494 226	sand	
Art. 184 631 226	coffee	
Art. 184 490 226	perlgrau	
Art. 184 491 226	schwarz	
Art. 184 489 226	weiß	
Gr. XS-3XL		m.MwSt. 42,01 € 49,99 €

GREEN^o STRETCH JOGPAANTS.

Für Sie & Ihn: Die Jogginghose für den OP.

lässige Beinweite, Rundungummibund mit Kordeldurchzug, 2 Seitentaschen, 1 Beintasche rechts, 48% Lyocell (TENCEL™)/48% Polyester (recycelt)/4% Elastolefin (Stretch), 190 g/m², 95°, Industriewäsche geeignet nach EN ISO 15797

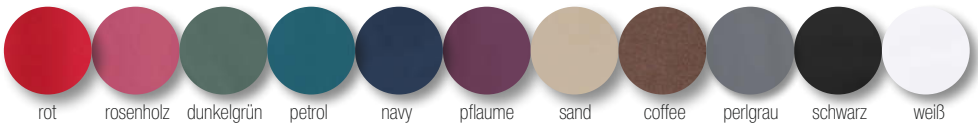

statt 59,99*
nur **49,99**

2. GREEN Stretch Hose Damen



statt 59,99*
nur **49,99**

3. GREEN Stretch Hose Herren

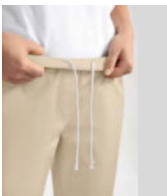

Kordelband innen



Geräumige Beintasche



Rausfallschutz - Für besseren Halt in der Tasche

2. GREEN Stretch Hose Damen - Jogpants Style		
Länge: ca. 78 cm		
Art. 184 640 226	rot	
Art. 184 542 226	rosenholz	
Art. 184 538 226	dunkelgrün	
Art. 184 540 226	petrol	
Art. 184 537 226	navy	
Art. 184 541 226	pflaume	
Art. 184 539 226	sand	
Art. 184 641 226	coffee	
Art. 184 535 226	perlgrau	
Art. 184 536 226	schwarz	
Art. 184 534 226	weiß	
Gr. XS-3XL		m.MwSt. 42,01 € 49,99 €

3. GREEN Stretch Hose Herren - Jogpants Style		
Länge: ca. 82 cm		
Art. 184 638 226	rot	
Art. 184 533 226	rosenholz	
Art. 184 529 226	dunkelgrün	
Art. 184 531 226	petrol	
Art. 184 528 226	navy	
Art. 184 532 226	pflaume	
Art. 184 530 226	sand	
Art. 184 639 226	coffee	
Art. 184 526 226	perlgrau	
Art. 184 527 226	schwarz	
Art. 184 525 226	weiß	
Gr. XS-3XL		m.MwSt. 42,01 € 49,99 €

*Preis gültig ab 01.04.26
GREEN Stretch Hosen Abb. 1-3 Gr. XS-M 59,99€ inkl. MwSt., Gr. L-3XL 71,99€ inkl. MwSt.

Einführungspreis
bis zum 31.03.2026

CORE^o CARGOHOSE.

Im Jogpants Style zum Bestpreis.
Industriewäsche geeignet nach EN ISO 15797.

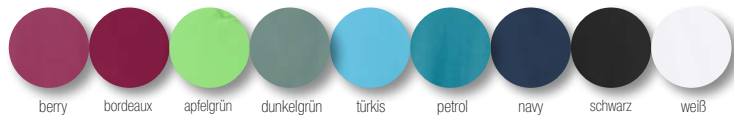

1. CORE
Cargohose
Damen



2. CORE
Cargohose
Herren

normale Bundhöhe

Elastischer Strickbund
für einen sportlichen Look

1. CORE Cargohose Damen - Jogpants Style
lässige Beinweite, Rundunggummiband mit Kordeldurchzug, 2 Seitentaschen,
1 Beintasche rechts, Schrittlänge: ca. 78 cm,
50% Baumwolle/50% Polyester, 180 g/m²,
95°, Industriewäsche geeignet nach
EN ISO 15797 (außer türkis)

Art. 184 403 226	berry
Art. 184 404 226	bordeaux
Art. 184 405 226	apfelgrün
Art. 184 408 226	dunkelgrün
Art. 184 407 226	türkis
Art. 184 402 226	petrol
Art. 184 401 226	navy
Art. 184 406 226	schwarz
Art. 184 376 226	weiß

Gr. XS-M	o.MwSt.	m.MwSt.
Gr. L-3XL	27,72 €	32,99 €
	33,61 €	39,99 €

2. CORE Cargohose Herren - Jogpants Style
lässige Beinweite, Rundunggummiband mit Kordeldurchzug, 2 Seitentaschen,
1 Beintasche rechts, Schrittlänge: ca. 82 cm,
50% Baumwolle/50% Polyester, 180 g/m²,
95°, Industriewäsche geeignet nach
EN ISO 15797 (außer türkis)

Art. 184 411 226	berry
Art. 184 412 226	bordeaux
Art. 184 413 226	apfelgrün
Art. 184 416 226	dunkelgrün
Art. 184 415 226	türkis
Art. 184 410 226	petrol
Art. 184 409 226	navy
Art. 184 414 226	schwarz
Art. 184 377 226	weiß

Gr. XS-M	o.MwSt.	m.MwSt.
Gr. L-4XL	27,72 €	32,99 €
	33,61 €	39,99 €

CORE^o SCHLUPFHOSE.

Komfortable Profihosen. Preisknaller!
Industriewäsche geeignet nach EN ISO 15797.



3. CORE
Hose Damen

Leicht
vertiefter
Bund



4. CORE
Hose Unisex

Hoher Bund
etwas weiter
im Oberschenkel

CORE^o

Wertige Profihosen mit perfektem Preis-Leistungsverhältnis. Hier haben wir ein wirklich strapazierfähiges Baumwollmischgewebe am Start, das selbst den widrigsten Arbeitsbedingungen standhält: Bei 95° kochbar, natürlich Industriewäsche geeignet nach EN ISO 15797 und gleichzeitig angenehm leicht zu tragen.

3. CORE Hose Damen - leicht vertiefter Bund
Rundunggummiband und zusätzliche Kordel im Bund innen, 2 seitliche Eingrifftaschen, Schrittlänge: ca. 80 cm, 50% Baumwolle/50% Polyester, 180 g/m², 95°, Industriewäsche geeignet nach EN ISO 15797

Art. 184 397 226	dunkelgrün
Art. 184 215 226	petrol
Art. 182 269 226	navy
Art. 182 270 226	grau
Art. 182 717 226	schwarz
Art. 184 319 226	weiß

Gr. XS-M	o.MwSt.	m.MwSt.
Gr. L-3XL	28,56 €	33,99 €
	34,45 €	40,99 €

4. CORE Hose Unisex - hoher Bund
lässige Beinweite, Rundunggummiband mit Kordeldurchzug, 2 Seitentaschen, Schrittlänge: ca. 82 cm, 50% Baumwolle/50% Polyester, 180 g/m², 95°, Industriewäsche geeignet nach EN ISO 15797 (außer königsblau)

Art. 183 214 226	berry
Art. 183 213 226	bordeaux
Art. 183 215 226	apfelgrün
Art. 183 791 226	dunkelgrün
Art. 183 218 226	petrol
Art. 183 216 226	königsblau
Art. 183 212 226	navy
Art. 183 217 226	pflaume
Art. 183 219 226	grau
Art. 183 726 226	schwarz
Art. 183 211 226	weiß

Gr. XS-M	o.MwSt.	m.MwSt.
Gr. L-5XL	28,56 €	33,99 €
	34,45 €	40,99 €

JUSTSTRONG® CARGOHOSEN.

Ultra-strapazierfähige 210 g/m².
Mit Teilgummibund und Krempelfunktion.
Industriewäsche geeignet nach EN ISO 15797



Seitlicher Teilgummibund



2 Gesäßtaschen,
doppelte Beintaschen



Krempelfunktion zum Variieren
der Länge

1. Unisex Hose



navy

steingrau

anthrazit

schwarz

weiß

**1. JUST STRONG Hose Unisex -
seitlicher Teilgummibund**
Krempelfunktion, doppelte Beintasche mit
Patte rechts, Taillebund mit seitlichem
Gummizug, 5-Pocket-Form, Schrittlänge: ca.
82 cm, 65% Polyester/35% Baumwolle,
210 g/m², 95°, Industriewäsche geeignet
nach EN ISO 15797 (außer steingrau)
Art. 195 715 226 navy
Art. 195 716 226 steingrau

Art. 181 483 226 anthrazit	
Art. 195 532 226 schwarz	
Art. 180 768 226 weiß	
Gr. XXS-M	o.MwSt. 41,17 €
Gr. L-3XL	49,57 €
	m.MwSt. 48,99 €
	58,99 €

JUSTSTRONG® SCHLUPFHOSE.

Der seit Jahrzehnten unkaputtbare Klassiker:
Rundumgummibund mit Kordelband für Sie & Ihn.
Industriewäsche geeignet nach EN ISO 15797

2. Damen Hose



pink

berry

bordeaux

apfelgrün

türkis

petrol

navy

grau

anthrazit

schwarz

weiß

3. Unisex Hose



bordeaux

navy

grau

anthrazit

schwarz

weiß

**2. JUST STRONG Hose Damen -
Rundumgummibund**
zusätzliche Kordel im Bund innen, 2 seitliche
Eingrifftaschen, Schrittlänge: ca. 82 cm,
65% Polyester/35% Baumwolle, 210 g/m²,
95°, Industriewäsche geeignet nach EN ISO
15797 (außer pink, türkis)
Art. 180 569 226 pink
Art. 180 761 226 berry
Art. 182 716 226 bordeaux
Art. 180 568 226 apfelgrün

Art. 180 567 226 türkis	
Art. 181 305 226 petrol	
Art. 180 801 226 navy	
Art. 199 652 226 grau	
Art. 182 085 226 anthrazit	
Art. 182 084 226 schwarz	
Art. 181 609 226 weiß	
Gr. XS-M	o.MwSt. 33,61 €
Gr. L-4XL	40,33 €
	m.MwSt. 39,99 €
	47,99 €

**3. JUST STRONG Hose Unisex -
Rundumgummibund**
**Extra lang für individuelle Anpassung
auf die gewünschte Länge**
Kordeldurchzug in der Taille, 2 seitliche Ein-
griffaschen, 1 Gesäßtasche, Schrittlänge: ca.
86 cm, 65% Polyester/35% Baumwolle, 210
g/m², 95°, Industriewäsche geeignet nach
EN ISO 15797

Art. 183 451 226 bordeaux	
Art. 181 008 226 navy	
Art. 181 010 226 grau	
Art. 183 450 226 anthrazit	
Art. 199 576 226 schwarz (ab Gr. XXS)	
Art. 199 653 226 weiß	
Gr. XS-M	o.MwSt. 33,61 €
Gr. L-5XL	40,33 €
	m.MwSt. 39,99 €
	47,99 €

COMFYFLEX[®] STRETCH HOSEN.

Sieht aus wie Jeansstoff, ist jedoch super elastisch.
Mit geradem oder schlankem Bein für Sie & Ihn,
Industriewäsche geeignet nach EN ISO 15797



Damen
Gerades Bein

1. COMFY FLEX Stretch Hose Damen - gerades Bein
5-Pocket, hoher Bund, Teilgummibund hinten, 65% Baumwolle/30% Polyester/5% Elasthan (Satin-Stretch), 275 g/m², 30°, weiß: 75°, Industriewäsche geeignet nach EN ISO 15797

Art. 182 891 226	navy
Art. 183 550 226	grau
Art. 182 890 226	schwarz
Art. 182 423 226	weiß (75°)

Normale Größe

Schrittlänge: ca. 78 cm	
o.MwSt.	m.MwSt.
Gr. 32-40	57,97 € 68,99 €
Gr. 42-54	69,74 € 82,99 €

Lange Größe

Schrittlänge: ca. 84 cm	
o.MwSt.	m.MwSt.
Gr. 68-80	57,97 € 68,99 €
Gr. 84-96	69,74 € 82,99 €



Damen
Schlankes Bein

2. COMFY FLEX Stretch Hose Damen - schlankes Bein
5-Pocket, hoher Bund, Teilgummibund hinten, 65% Baumwolle/30% Polyester/5% Elasthan (Satin-Stretch), 275 g/m², 30°, weiß: 75°, Industriewäsche geeignet nach EN ISO 15797

Art. 182 893 226	navy
Art. 183 549 226	grau
Art. 182 892 226	schwarz
Art. 182 425 226	weiß (75°)

Normale Größe

Schrittlänge: ca. 78 cm	
o.MwSt.	m.MwSt.
Gr. 32-40	57,97 € 68,99 €
Gr. 42-54	69,74 € 82,99 €

Lange Größe

Schrittlänge: ca. 84 cm	
o.MwSt.	m.MwSt.
Gr. 68-80	57,97 € 68,99 €
Gr. 84-96	69,74 € 82,99 €



Herren
Gerades Bein

3. COMFY FLEX Stretch Hose Herren - gerades Bein
5-Pocket, 65% Baumwolle/ 30% Polyester/5% Elasthan (Satin-Stretch), 275 g/m², 30°, weiß: 75°, Industriewäsche geeignet nach EN ISO 15797

Art. 183 809 226	navy
Art. 183 808 226	grau
Art. 183 810 226	schwarz
Art. 183 728 226	weiß (75°)

Kurze Größe

Schrittlänge ca. 78 cm	
o.MwSt.	m.MwSt.
Gr. 23-25	57,97 € 68,99 €
Gr. 26-29	69,74 € 82,99 €

Normale Größe

Schrittlänge ca. 82 cm	
o.MwSt.	m.MwSt.
Gr. 46-50	57,97 € 68,99 €
Gr. 52-60	69,74 € 82,99 €

Lange Größe

Schrittlänge ca. 87 cm	
o.MwSt.	m.MwSt.
Gr. 94-102	57,97 € 68,99 €
Gr. 106-110	69,74 € 82,99 €



Herren
Schlankes Bein

4. COMFY FLEX Stretch Hose Herren - schlankes Bein
5-Pocket, Schrittlänge: ca. 84 cm, 65% Baumwolle/30% Polyester/5% Elasthan (Satin-Stretch), 275 g/m², 30°, weiß: 75°, Industriewäsche geeignet nach EN ISO 15797

Art. 183 120 226	navy
Art. 183 551 226	grau
Art. 183 552 226	schwarz
Art. 183 733 226	weiß (75°)

o.MwSt.	m.MwSt.
Gr. 44-50	57,97 € 68,99 €
Gr. 52-58	69,74 € 82,99 €



COMFY FLEX Poloshirts
siehe Seite 34.

3+4. COMFY FLEX
Stretch Hose Herren

1+2.COMFY FLEX
Stretch Hose Damen

Schlankes Bein

Gerades Bein

COMFYFLEX[®] HOSEN.

- Super Elastisch
- Bequem & formstabil
- Softes Gewebe

COMFYFLEX[®] JOGPANTS.

Immer professionell: In der Jogginghose zur Arbeit -
oder zur Grillparty. Für Sie und Ihn.



COMFY FLEX
Poloshirts
siehe Seite 34.

1. COMFY FLEX
Stretch Hose
Damen - Jogpants

STRETCH

navy

2. COMFY FLEX
Stretch Hose
Herren - Jogpants

STRETCH

navy

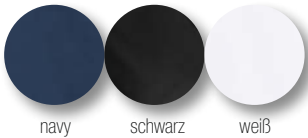

1. COMFY FLEX Stretch Hose Damen - Jogpants			
elastischer Strickbund mit Rundungsgummi und Kordel, 2 Seitentaschen, 2 Gesäßtaschen, 1 Tasche auf dem rechten Bein, elastisches Bündchen am Saum, Schrittlänge ca. 78 cm, 65% Baumwolle/30% Polyester/5% Elasthan (Satin-Stretch), 275 g/m², 30°, weiß: 75°, Industriewäsche geeignet nach EN ISO 15797			
Art. 183 582 226	navy		
Art. 183 583 226	schwarz		
Art. 183 580 226	weiß (75°)		
			m.MwSt.
Gr. XS-M	50,41 €		59,99 €
Gr. L-3XL	60,50 €		71,99 €

2. COMFY FLEX Stretch Hose Herren - Jogpants			
elastischer Strickbund mit Rundungsgummi und Kordel, 2 Seitentaschen, 2 Gesäßtaschen, 1 Tasche auf dem rechten Bein, elastisches Bündchen am Saum, Schrittlänge ca. 80 cm, 65% Baumwolle/30% Polyester/5% Elasthan (Satin-Stretch), 275 g/m², 30°, weiß: 75°, Industriewäsche geeignet nach EN ISO 15797			
Art. 183 806 226	navy		
Art. 183 807 226	schwarz		
Art. 183 730 226	weiß (75°)		
			m.MwSt.
Gr. S-M	50,41 €		59,99 €
Gr. L-3XL	60,50 €		71,99 €

COMFYFLEX[®] HOSEN.

- Super Elastisch
- Bequem & formstabil
- Softes Gewebe

COMFYFLEX[®] CHINO.

Ein ideales Outfit für den Beruf - trägt man auch gerne in der Freizeit.
Macht jede Bewegung mit! Für Sie & Ihn.

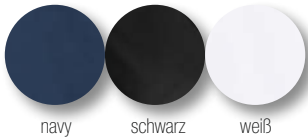

3. COMFY FLEX Stretch Hose Damen - Chino Style			
Chino, schlankes Bein, leicht vertiefter Bund, 2 Seitentaschen, 2 Gesäßtaschen, Schrittlänge: ca. 76 cm, 65% Baumwolle/30% Polyester/5% Elasthan (Satin Stretch), 275 g/m², 30°, weiß: 75°, Industriewäsche geeignet nach EN ISO 15797			
Art. 193 266 226	navy		
Art. 193 267 226	schwarz		
Art. 183 465 226	weiß (75°)		
			m.MwSt.
Gr. 34-40	54,61 €		64,99 €
Gr. 42-48	65,54 €		77,99 €

4. COMFY FLEX Stretch Hose Herren - Chino Style			
Chino, schlankes Bein, 2 Seitentaschen, 2 Gesäßtaschen, Schrittlänge: ca. 82 cm, 65% Baumwolle/30% Polyester/5% Elasthan (Satin Stretch), 275 g/m², 30°, weiß: 75°, Industriewäsche geeignet nach EN ISO 15797			
Art. 193 268 226	navy		
Art. 193 269 226	schwarz		
Art. 183 466 226	weiß (75°)		
			m.MwSt.
Gr. 46-50	54,61 €		64,99 €
Gr. 52-56	65,54 €		77,99 €



COMFY FLEX Poloshirts
siehe Seite 34.

4. COMFY FLEX Stretch
Hose Herren - Chino Style

STRETCH

weiß

3. COMFY FLEX Stretch
Hose Damen - Chino Style

STRETCH

weiß

JEANSLOOK FÜR SIE & IHN.

Die Bequemlichkeit von elastischen
Jeans verheiratet mit den hohen
hygienischen Ansprüchen
medizinischer Berufsmode.

1. 5-Pocket Hose Damen - Jeanslook
Elastikbund mit Kordelband, 2 Seitentaschen,
2 Gesäßtaschen, Schrittlänge: ca. 80 cm,
64% Polyester/34% Baumwolle/2% Elastole-
fin (Stretch), 245 g/m², 95°, Industriewäsche
geeignet nach EN ISO 15797
Wir empfehlen Ihnen, eine Nummer größer
zu bestellen

Art. 180 760 226	o.MwSt.	m.MwSt.
Gr. 34-40	42,01 €	49,99 €
Gr. 42-60	50,41 €	59,99 €

**2. 5-Pocket Hose Damen - mit breitem
Bund**
5-Pocket, leicht vertiefter Bund, gerades
Bein, Schrittlänge: ca. 78 cm, 65% Baum-
wolle/30% Polyester/5% Elasthan (Satin-
Stretch), 275 g/m², 75°, Industriewäsche
geeignet nach EN ISO 15797

Art. 182 424 226	o.MwSt.	m.MwSt.
Gr. 34-40	55,45 €	65,99 €
Gr. 42-46	67,22 €	79,99 €

3. 5-Pocket Hose Damen - Jeanslook
5-Pocket-Form, hoher Bund, schlankes Bein,
97% Baumwolle/3% Elastolefin (Stretch),
270 g/m², 95°, Industriewäsche geeignet
nach EN ISO 15797

Normale Größe	Schrittlänge: ca. 82 cm
Art. 180 879 226	
Lange Größe	Schrittlänge: ca. 87 cm
Art. 181 602 226	

	o.MwSt.	m.MwSt.
Gr. 34-40	57,13 €	67,99 €
Gr. 42-52	68,90 €	81,99 €

4. 5-Pocket Hose Herren - Jeanslook
gerader Beinverlauf, 5-Pocket, 97% Baum-
wolle/3% Elastolefin (Stretch), 270 g/m²,
95°, Industriewäsche geeignet nach
EN ISO 15797

Art. 179 963 226	
Kurze Größe	Schrittlänge: ca. 78 cm
	o.MwSt. m.MwSt.
Gr. 25	57,13 € 67,99 €
Gr. 26-27	68,90 € 81,99 €

Normale Größe	Schrittlänge: ca. 83 cm o.MwSt. m.MwSt.	
Gr. 46-50	57,13 €	67,99 €
Gr. 52-64	68,90 €	81,99 €

Lange Größe	Schrittlänge: ca. 86 cm	
	o.MwSt.	m.MwSt.
Gr. 98-102	57,13 €	67,99 €
Gr. 106	68,90 €	81,99 €



Shirt siehe
Seite 148.

1. 5-Pocket Damen
- Jeanslook

STRETCH



2. 5-Pocket Hose Damen
- mit breitem Bund

STRETCH



Poloshirts siehe
Seite 145.

- 5-Pocket-Style
- **95° waschbar**
- Industriewäsche geeignet
nach EN ISO 15797
- festeres Gewebe in Jeans
Optik
- hoher Bund

3.+4. 5-Pocket Hose
für Sie & Ihn - Jeanslook

STRETCH



COMFY FLEX Stretch Shirt
Polokragen
siehe Seite 136.

Longshirt Polokragen
siehe Seite 142.

Ringelshirt siehe
Seite 150.

Longshirt siehe
Seite 149.

COMFY FLEX Stretch
Longsleeve siehe
Seite 139.

SHIRTS & SWEATS

Tolle Outfits in unglaublich vielen
Farben, Formen und Längen aus
wirklich bequemen Materialien.



COMFYFLEX[®] PREMIUM POLOSHIRTS.

Qualität, die man sieht und fühlt: Komfortabel wie Polos, atmungsaktiv wie Sportmode, strapazierfähig wie Berufsbekleidung. Passen zu jedem Outfit!

1/2 Arm, Polokragen, Knopfleiste, Seitenschlitze, 55% Baumwolle (aus biologischem Anbau)/45% Polyester (Doubleface Piqué, Stretch), 185 g/m², 75°, Industriewäsche geeignet nach EN ISO 15797

1.+2. COMFY FLEX Stretch Shirt - Polokragen

STRETCH



rot rosenholz berry bordeaux apfelgrün dunkelgrün türkis himmelblau petrol



königsblau navy pflaume sand coffee steingrau schwarz weiß



Verstärkter Kragen für Formstabilität

Wir sagen, wie es ist: Diese Qualität schlägt jeden handelsüblichen Casual-Konkurrenten um Längen. Versprochen! Nachhaltige Garnqualität dank Bio-Baumwolle. Supersoufter, stretchiger & atmungsaktiver Piquéstoff mit wertigen 185g/m² - kein Billo-Schlabber-Labber! Unter hohen Industriewäschebedingungen bei 75 Grad nach EN ISO 15797 getestet. MEHR als nur ein CLINIC DRESS. Darin sind wir gut.

1. COMFY FLEX Stretch Shirt Herren - Polokragen
1/2 Arm Länge: ca. 72 cm
Art. 183 933 226 rot
Art. 184 566 226 rosenholz
Art. 183 938 226 berry
Art. 183 934 226 bordeaux
Art. 183 995 226 apfelgrün
Art. 183 935 226 dunkelgrün
Art. 184 287 226 türkis
Art. 184 289 226 himmelblau
Art. 184 288 226 petrol
Art. 183 936 226 königsblau
Art. 183 734 226 navy
Art. 184 565 226 pflaume

Art. 184 317 226 sand
Art. 184 564 226 coffee
Art. 183 932 226 steingrau
Art. 183 937 226 schwarz
Art. 183 972 226 weiß
Gr. XS-M 31,08 €
Gr. L-5XL 37,81 €
m.MwSt. 36,99 €
m.MwSt. 44,99 €
2. COMFY FLEX Stretch Shirt Damen - Polokragen
1/2 Arm Länge: ca. 65 cm
Art. 183 926 226 rot
Art. 184 569 226 rosenholz
Art. 183 931 226 berry
Art. 183 927 226 bordeaux

Art. 183 996 226 apfelgrün
Art. 183 928 226 dunkelgrün
Art. 184 284 226 türkis
Art. 184 286 226 himmelblau
Art. 184 285 226 petrol
Art. 183 929 226 königsblau
Art. 183 733 226 navy
Art. 184 568 226 pflaume
Art. 184 315 226 sand
Art. 184 567 226 coffee
Art. 183 925 226 steingrau
Art. 183 930 226 schwarz
Art. 183 924 226 weiß

Gr. XS-M 31,08 €
Gr. L-4XL 37,81 €
m.MwSt. 36,99 €
m.MwSt. 44,99 €

NEW

1. COMFY FLEX Stretch Shirt Herren - Polokragen

STRETCH navy

2. COMFY FLEX Stretch Shirt Damen - Polokragen

STRETCH weiß

2. COMFY FLEX Stretch Shirt Damen - Polokragen

STRETCH navy

COMFYFLEX[®] OBERTEILE.

- Außen: seidig glänzend
- Innen: flauschige Bio-Baumwolle
- mechanischer Stretch
- atmungsaktiv

COMFYFLEX[®] STEHKRAGEN SHIRTS & LONGSLEEVES.

Premium-Sportgewebe mit atmungsaktiver Bio-Baumwolle.
Industriewäsche geeignet nach EN ISO 15797.

1/2 oder 1/1 Arm, Knopfleiste, Seitenschlitze, 55% Baumwolle (aus biologischem Anbau)/45% Polyester (Doubleface Piqué, Stretch), 185 g/m², 75°, Industriewäsche geeignet nach EN ISO 15797

1.+2. COMFY FLEX Stretch Shirt - Stehkragen

STRETCH

NEW



dunkelgrün

navy

steingrau

schwarz



Moderner Stehkragen

3.+4. COMFY FLEX Stretch Longsleeve - Polokragen

STRETCH

NEW



navy

steingrau

schwarz

weiß



Verstärkter Kragen für Formstabilität

1. COMFY FLEX Stretch Shirt Damen - Stehkragen

1/2 Arm Länge: ca. 65 cm

Art. 184 460 226 dunkelgrün

Art. 183 732 226 navy

Art. 184 296 226 steingrau

Art. 183 976 226 schwarz

Gr. XS-M	31,08 €	m.MwSt.	36,99 €
Gr. L-4XL	37,81 €		44,99 €

2. COMFY FLEX Stretch Shirt Herren - Stehkragen

1/2 Arm Länge: ca. 72 cm

Art. 184 461 226 dunkelgrün

Art. 183 731 226 navy

Art. 184 297 226 steingrau

Art. 183 974 226 schwarz

Gr. XS-M	31,08 €	m.MwSt.	36,99 €
Gr. L-5XL	37,81 €		44,99 €

3. COMFY FLEX Stretch Longsleeve Damen - Polokragen

1/1 Arm, Länge: ca. 65 cm

Art. 184 265 226 navy

Art. 184 294 226 steingrau

Art. 184 295 226 schwarz

Art. 184 293 226 weiß

Gr. XS-M	33,61 €	m.MwSt.	39,99 €
Gr. L-4XL	40,33 €		47,99 €

4. COMFY FLEX Stretch Longsleeve Herren - Polokragen

1/1 Arm, Länge: ca. 72 cm

Art. 184 266 226 navy

Art. 184 291 226 steingrau

Art. 184 292 226 schwarz

Art. 184 290 226 weiß

Gr. XS-M	33,61 €	m.MwSt.	39,99 €
Gr. L-5XL	40,33 €		47,99 €

NEW

3. COMFY FLEX Stretch Longsleeve Damen - Polokragen

STRETCH

steingrau

1. COMFY FLEX Stretch Shirt Damen - Stehkragen

STRETCH

steingrau

2. COMFY FLEX Stretch Shirt Herren - Stehkragen

STRETCH

steingrau

COMFYFLEX[®] OBERTEILE.

- Außen: seidig glänzend
- Innen: flauschige Bio-Baumwolle
- mechanischer Stretch
- atmungsaktiv

BAUMWOLL-POLOSHIRTS MIT STRETCH.

Polokragen, Seitenschlitze, 96% Baumwolle/4% Elasthan (Stretch), 220g/m², 60°



1. Stretch Shirt Damen - Polokragen
leicht tailliert, Seitenschlitze, Länge: ca. 62 cm,
96% Baumwolle/4% Elasthan (Stretch),
220 g/m², 60°
Art. 135 020 226 rot
Art. 180 976 226 lipstick
Art. 181 368 226 rosenholz
Art. 179 925 226 pink
Art. 179 217 226 berry
Art. 179 848 226 bordeaux
Art. 181 743 226 sonnengelb
Art. 179 736 226 apfelgrün
Art. 184 667 226 dunkelgrün
Art. 181 548 226 aqua green
Art. 179 220 226 türkis

Art. 183 035 226 himmelblau
Art. 181 744 226 petrolblau
Art. 181 369 226 petrol
Art. 180 979 226 königsblau
Art. 179 218 226 navy
Art. 181 745 226 pflaume
Art. 183 036 226 steingrau
Art. 193 002 226 erzgrau
Art. 135 019 226 schwarz
Art. 179 219 226 weiß

Gr. 34/36, 38/40
Gr. 42/44, 46/48
50/52, 54/56

m.MwSt.
29,40 €
35,29 €
34,99 €
41,99 €

2. Stretch Shirt Herren - Polokragen
Knopfleiste, Seitenschlitze, Länge: ca. 72 cm,
96% Baumwolle/4% Elasthan (Stretch),
220 g/m², 60°
Art. 183 939 226 bordeaux
Art. 184 669 226 dunkelgrün
Art. 183 944 226 türkis
Art. 183 943 226 petrol
Art. 183 940 226 königsblau
Art. 181 651 226 navy
Art. 183 941 226 steingrau
Art. 183 942 226 schwarz
Art. 181 543 226 weiß

Gr. XS-M
Gr. L-4XL

m.MwSt.
29,40 €
35,29 €
34,99 €
41,99 €



STRETCH

2. Stretch Shirt Herren - Polokragen

navy

1. Stretch Shirt Damen - Polokragen

navy

Stretch Longshirt Damen - Polokragen
siehe Seite 142.

navy

KAERE Hosen für Sie & Ihn
siehe Seite 16.

BAUMWOLL-LONGSHIRTS MIT STRETCH.

Für Sie: femininer Schnitt, extra lang.

leicht tailliert, Polokragen, Knopfleiste, Seitenschlitze, Länge: ca. 72 cm, 96% Baumwolle/4% Elasthan (Stretch), 220 g/m², 60°



Stretch Longshirt Damen- Polokragen

Art. 181 885 226 rot
Art. 180 980 226 lipstick
Art. 181 366 226 rosenholz
Art. 179 837 226 pink
Art. 179 836 226 berry
Art. 183 027 226 bordeaux
Art. 181 886 226 sonnengelb
Art. 179 840 226 apfelgrün
Art. 184 668 226 dunkelgrün
Art. 181 550 226 aqua green
Art. 179 839 226 türkis

Art. 183 029 226 himmelblau
Art. 181 888 226 petrolblau
Art. 181 367 226 petrol
Art. 180 983 226 königsblau
Art. 179 835 226 navy
Art. 181 887 226 pflaume
Art. 183 030 226 steingrau
Art. 183 460 226 schwarz
Art. 179 838 226 weiß
Gr. 34/36, 38/40
Gr. 42/44, 46/48
50/52, 54/56

m.MwSt.
39,99 €
47,99 €

Stretch Longshirt Damen-
Polokragen

pflaume

STRETCH



bedeckt den Po

Seitenschlitze

BASIC POLOSHIRTS SINGLE JERSEY.

Alle Größen ein Preis!



1. + 2. Damen und Herren Shirt, nur

34,99

STRETCH

75° waschbar

Industriewäsche geeignet nach
EN ISO 15797



1.+2. navy weiß

1. Stretch Shirt Damen - Polokragen

leicht tailliert, Seitenschlitze,
Länge: ca. 62 cm, 95% Baumwolle/5%
Elasthan (Single-Jersey), 185 g/m², 75°,
Industriewäsche geeignet nach EN ISO 15797

Art. 182 473 226	navy	
Art. 182 475 226	weiß	
	o.MwSt.	m.MwSt.

Gr. 34/36, 38/40	
42/44, 46/48	
50/52, 54/56	29,40 € 34,99 €

2. Stretch Shirt Herren - Polokragen

gerade Form, Seitenschlitze, Länge: ca. 72 cm,
95% Baumwolle/5% Elasthan (Single-Jersey),
185 g/m², 75°, Industriewäsche geeignet nach
EN ISO 15797

Art. 182 461 226	navy	
Art. 182 464 226	weiß	
	o.MwSt.	m.MwSt.

Gr. XS-XXL	29,40 € 34,99 €
------------	-----------------

3. Stretch Shirt Damen - Polokragen

leicht tailliert, kontrastfarbiger Unterkragen,
Knopfleiste und Ärmelsaum in Kontrastfarbe,
Seitenschlitze, Länge: ca. 62 cm, 95%
Baumwolle/5% Elasthan (Single-Jersey),
185 g/m², 75°, Industriewäsche geeignet
nach EN ISO 15797

Art. 182 389 226	berry	
Art. 181 824 226	apfelgrün	
Art. 182 385 226	aqua green	
Art. 181 825 226	türkis	
Art. 182 387 226	petrol	
Art. 182 388 226	königsblau	
Art. 181 821 226	navy	
Art. 181 823 226	pflaume	
Art. 181 978 226	dunkelgrau melange	
Art. 181 820 226	weiß	
	o.MwSt.	m.MwSt.

Gr. 34/36, 38/40	
42/44, 46/48	
50/52, 54/56	29,40 € 34,99 €

POLOSHIRTS MIT BESATZ SINGLE JERSEY.

Alle Größen ein Preis!



3. + 4. Damen und Herren Shirt, nur

34,99

STRETCH

75° waschbar

Industriewäsche geeignet nach
EN ISO 15797

3.+4. berry apfelgrün aqua green



dunkelgrau melange weiß

4. Stretch Shirt Herren - Polokragen

in gerader Form, kontrastfarbiger Unterkra-
gen, Knopfleiste und Ärmelsaum in Kontrast,
Seitenschlitze, Länge: ca. 72 cm, 95%
Baumwolle/5% Elasthan (Single-Jersey),
185 g/m², 75°, Industriewäsche geeignet
nach EN ISO 15797

Art. 182 383 226	berry	
Art. 181 829 226	apfelgrün	
Art. 182 377 226	aqua green	
Art. 181 830 226	türkis	
Art. 182 380 226	petrol	
Art. 182 381 226	königsblau	
Art. 181 827 226	navy (bis Gr. XXL)	
Art. 181 828 226	pflaume	
Art. 181 979 226	dunkelgrau melange	
Art. 181 826 226	weiß	
	o.MwSt.	m.MwSt.

Gr. XS-3XL	29,40 € 34,99 €
------------	-----------------

CORE[®] STRETCH SHIRTS.

Single Jersey, Basic Baumwollshirts für Sie & Ihn,
Industriewäsche geeignet nach EN ISO 15797.

ab **15,99**



1. CORE Top Damen - Rundhalsausschnitt
Länge: ca. 72 cm, 95% Baumwolle/5% Elasthan (Stretch), 185 g/m², 75°, Industriewäsche geeignet nach EN ISO 15797

Art. 181 351 226	rosenholz
Art. 180 816 226	pink
Art. 180 276 226	berry
Art. 180 279 226	bordeaux
Art. 180 275 226	apfelgrün
Art. 184 584 226	dunkelgrün
Art. 180 277 226	türkis
Art. 181 352 226	petrol
Art. 181 040 226	königsblau
Art. 182 953 226	navy
Art. 182 955 226	pflaume
Art. 181 355 226	grau melange
Art. 182 958 226	dunkelgrau melange

Art. 182 959 226	schwarz	
Art. 180 274 226	weiß	
	o.MwSt.	m.MwSt.
Gr. 30/32, 34/36	13,44 €	15,99 €
38/40		
Gr. 42/44, 46/48	16,80 €	19,99 €
50/52, 54/56		

2. CORE Shirt Damen - Kurzarm
1/2 Arm, Saum hinten ca. 5 cm länger, Länge: ca. 70 cm, 95% Baumwolle/5% Elasthan (Stretch), 185 g/m², 75°, Industriewäsche geeignet nach EN ISO 15797

Art. 184 583 226	rot
Art. 181 356 226	rosenholz
Art. 180 818 226	pink
Art. 180 282 226	berry

Art. 180 285 226	bordeaux	
Art. 180 281 226	apfelgrün	
Art. 184 586 226	dunkelgrün	
Art. 180 283 226	türkis	
Art. 181 357 226	petrol	
Art. 180 996 226	königsblau	
Art. 181 904 226	navy	
Art. 181 900 226	pflaume	
Art. 181 360 226	grau melange	
Art. 182 809 226	dunkelgrau melange	
Art. 199 696 226	schwarz	
Art. 180 280 226	weiß	
	o.MwSt.	m.MwSt.
Gr. 30/32, 34/36	16,80 €	19,99 €
38/40		
Gr. 42/44, 46/48	20,16 €	23,99 €
50/52, 54/56		

3. CORE Shirt Herren - Rundhalsausschnitt
Länge: ca. 72 cm, 95% Baumwolle/5% Elasthan (Stretch), 185 g/m², 75°, Industriewäsche geeignet nach EN ISO 15797

Art. 184 589 226	rot	
Art. 184 588 226	dunkelgrün	
Art. 183 723 226	navy	
Art. 183 725 226	dunkelgrau melange	
Art. 183 724 226	schwarz	
Art. 183 722 226	weiß	
	o.MwSt.	m.MwSt.
Gr. XS-M	16,80 €	19,99 €
Gr. L-3XL	20,16 €	23,99 €



1. CORE Top Damen
navy

3. CORE Shirt Herren
weiß

2. CORE Shirt Damen
navy

1. Stretch Shirt Damen - Stehkragen

STRETCH

himmelblau

75° waschbar



weiß

1. Stretch Shirt Damen - Stehkragen
leicht tailliert, Stehkragen, 1/2 Arm, Länge: ca. 65 cm, 95% Baumwolle/5% Elasthan (Single Jersey), 185 g/m², 75°, Industriewäsche geeignet nach EN ISO 15797

Art. 183 188 226	berry	
Art. 183 189 226	bordeaux	
Art. 184 072 226	apfelgrün	
Art. 183 187 226	himmelblau	
Art. 184 071 226	petrol	
Art. 182 871 226	navy	
Art. 182 870 226	schwarz	
Art. 182 869 226	weiß	

Gr. 34/36-38/40	o.MwSt.	m.MwSt.
Gr. 42/44-50/52	22,68 €	26,99 €
	27,72 €	32,99 €

2. CORE Shirt Damen - 1/1 Arm
leicht tailliert, Rundhalsausschnitt, 1/1 Arm, Länge: ca. 66 cm, 95% Baumwolle/5% Elasthan (Stretch), 185 g/m², 75°, Industriewäsche geeignet nach EN ISO 15797

Art. 184 587 226 rosenholz

Art. 183 570 226 berry

Art. 184 068 226 bordeaux

Art. 183 569 226 apfelgrün

Art. 184 457 226 petrol

Art. 183 571 226 dunkelgrün

Art. 184 067 226 türkis

Art. 184 067 226 petrol

Art. 183 572 226 königsblau

Art. 183 567 226 navy

Art. 184 456 226 dunkelgrau mel.

Art. 183 568 226 schwarz

Art. 183 566 226 weiß

o.MwSt. m.MwSt.

Gr. XS-M 21,00 € 24,99 €

Gr. L-3XL 25,20 € 29,99 €

3. CORE Shirt Damen - 3/4 Arm
leicht tailliert, Rundhalsausschnitt, 3/4 Arm, Länge: ca. 66 cm, 95% Baumwolle/5% Elasthan (Stretch), 185 g/m², 75°, Industriewäsche geeignet nach EN ISO 15797

Art. 184 590 226 rosenholz

Art. 183 577 226 berry

Art. 184 070 226 bordeaux

Art. 183 576 226 apfelgrün

Art. 184 459 226 dunkelgrün

Art. 183 578 226 türkis

Art. 184 069 226 petrol

Art. 183 579 226 königsblau

Art. 183 574 226 navy

Art. 184 458 226 dunkelgrau mel.

Art. 183 575 226 schwarz

Art. 183 573 226 weiß

o.MwSt. m.MwSt.

Gr. XS-M 21,00 € 24,99 €

Gr. L-3XL 25,20 € 29,99 €

2. CORE Shirt Damen 1/1 Arm

STRETCH

dunkelgrün

75° waschbar



3. CORE Shirt Damen 3/4 Arm

STRETCH

dunkelgrau mel.

75° waschbar



STRETCH BAUMWOLLSHIRTS AB 24,99

2. rosenholz berry bordeaux apfelgrün dunkelgrün türkis petrol königsblau navy dunkelgrau mel. schwarz weiß

1/1 Arm



3/4 Arm



3. rosenholz berry bordeaux apfelgrün dunkelgrün türkis petrol königsblau navy dunkelgrau mel. schwarz weiß

BAUMWOLL RINGELSHIRTS MIT STRETCH.

Single Jersey, 1/2 Arm oder 3/4 Arm,
Industriewäsche geeignet nach EN ISO 15797

1. Longshirt Damen

STRETCH

— 3/4 Arm



1. pink bordeaux apfelgrün türkis blau navy weiß

2. Shirt Damen

STRETCH

— 1/2 Arm



2. pink bordeaux apfelgrün türkis blau navy weiß

1. Longshirt Damen - 3/4 Arm
leicht tailliert, 3/4-Arm, Länge: ca. 70 cm,
95% Baumwolle/5% Elasthan (Single Jersey),
180 g/m², 75°, Industriewäsche geeignet
nach EN ISO 15797

Art. 179 811 226	pink
Art. 180 045 226	bordeaux
Art. 179 809 226	apfelgrün
Art. 180 043 226	türkis
Art. 179 550 226	blau
Art. 181 371 226	navy
Art. 180 453 226	weiß

Gr. XS-M	o.MwSt. 27,72 €	m.MwSt. 32,99 €
Gr. L-XXL	33,61 €	39,99 €

2. Shirt Damen - 1/2 Arm
Rundhalsausschnitt, leicht tailliert, 1/2 Arm,
Länge: ca. 63 cm, 95% Baumwolle/
5% Elasthan (Single Jersey), 180 g/m²,
75°, Industriewäsche geeignet nach
EN ISO 15797

Art. 181 966 226	pink
Art. 182 509 226	bordeaux
Art. 181 964 226	apfelgrün
Art. 181 965 226	türkis
Art. 182 507 226	blau
Art. 181 963 226	navy
Art. 181 967 226	weiß

Gr. XS-M	o.MwSt. 21,84 €	m.MwSt. 25,99 €
Gr. L-XXL	26,88 €	31,99 €



SWEATJACKEN FÜR SIE & IHN.

Kuschelig warm im Alltag, die perfekte Berufs-Freizeit-Kombi
Alle Größen ein Preis.

grau melange

1. Sweatjacke Damen -
mit Kapuze

weiß

1. Sweatjacke Damen - mit Kapuze
Kängurutasche, Metallreißverschluss, 1/1
Arm, Länge: ca. 66 cm, 65% Baumwol-
le/35% Polyester (Sweat-Ware),
300 g/m², 40°

Art. 180 315 226 grau melange
Art. 180 309 226 weiß
o.MwSt. m.MwSt.
Gr. XS-XL 44,53 € 52,99 €

2. Sweatjacke Damen - Stehkragen
leicht tailliert, abgerundeter Saum, hinten
länger, Reißverschluss, 2 Seitentaschen mit
Reißverschluss, Armtasche links, Länge:
ca. 64 cm, 92% Baumwolle/8% Elasthan
(Stretch), 220 g/m², 40°

Art. 183 005 226 navy
Art. 183 597 226 grau
Art. 183 967 226 schwarz
Art. 181 695 226 weiß
o.MwSt. m.MwSt.
Gr. XS-3XL 44,53 € 52,99 €

3. Sweatjacke Herren - Stehkragen
Reißverschluss, 2 Seitentaschen mit Reiß-
verschluss, Armtasche links, Teilungsnahte im
Vorder- und Rückenteil, Länge: ca. 72 cm,
92% Baumwolle/8% Elasthan (Stretch), 220
g/m², 40°

Art. 183 007 226 navy
Art. 183 596 226 grau
Art. 183 968 226 schwarz
Art. 183 006 226 weiß
o.MwSt. m.MwSt.
Gr. XS-3XL 44,53 € 52,99 €

2. + 3. Damen und Herren
Sweatjacke

STRETCH

Seitentaschen mit
Reißverschluss

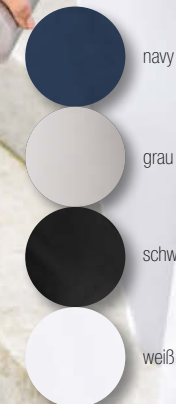

navy

grau

schwarz

weiß

IN-UND OUTDOORJACKEN.

Funktionelle Jacken für Sie und Ihn.
Optimaler Begleiter im Berufsalltag.

1. Fleecejacke Damen - Stehkragen



2. Fleecejacke Herren - Stehkragen



3. Softshelljacke Unisex - mit Kapuze



Wir besticken und bedrucken Ihre Kleidungsstücke individuell.
Rufen Sie uns an: 0800 / 541 11 22.

1. Fleecejacke Damen - Stehkragen			
leicht tailliert, Stehkragen, Reißverschluss, 2 Reißverschlusstaschen, Länge ca. 64 cm, 100% Polyester (Microfleece), 280 g/m², 30°			
Art. 183 669 226	rot		
Art. 183 671 226	königsblau		
Art. 183 668 226	nachtblau		
Art. 183 670 226	erzgrau		
Art. 183 667 226	schwarz		
Art. 183 672 226	weiß (bis Gr. XXL)		
		o.MwSt.	m.MwSt.
Gr. XS-M		35,29 €	41,99 €
Gr. L-3XL		42,85 €	50,99 €

2. Fleecejacke Herren - Stehkragen			
Stehkragen, Reißverschluss, 2 Reißverschlusstaschen, Länge ca. 68 cm, 100% Polyester (Microfleece), 280 g/m², 30°			
Art. 183 663 226	rot		
Art. 183 665 226	königsblau		
Art. 183 662 226	nachtblau		
Art. 183 664 226	erzgrau		
Art. 183 661 226	schwarz		
Art. 183 666 226	weiß (bis Gr. 3XL)		
		o.MwSt.	m.MwSt.
Gr. XS-M		35,29 €	41,99 €
Gr. L-4XL		42,85 €	50,99 €

3. Softshelljacke Unisex - mit Kapuze			
abnehmbare Kapuze, Stehkragen, Reißverschluss, 2 Reißverschlusstaschen, wasserabweisend, atmungsaktiv, winddicht, Länge ca. 72 cm, 94% Polyester/6% Elasthan (Stretch), 340 g/m², 40°			
Art. 184 663 226	rot		
Art. 184 666 226	navy		
Art. 184 665 226	erzgrau		
Art. 184 665 226	schwarz		
Art. 184 664 226	schwarz		
		o.MwSt.	m.MwSt.
Gr. S-M		63,02 €	74,99 €
Gr. L-3XL		75,62 €	89,99 €

SCHUHE

Fröhliche Motivclogs



Alle Clogs, je nur **39,99**

1. Clog

2 verstellbare Schließen an Rist- und Fersenriemen, Obermaterial: Synthetik, Rist- und Fersenriemen aus Synthetik, lederbezogenes Korkfußbett, EVA-Laufsohle

Art. 162 950 226	Motiv Anker
Art. 161 982 226	Motiv Krankenhaus
Art. 163 136 226	Motiv Fuchs
Art. 163 037 226	Motiv Lama
Art. 163 038 226	Motiv Mops
Art. 162 168 226	Motiv Frosch
Art. 161 860 226	Motiv Eule
Art. 161 987 226	Motiv Health Care, weiß-schwarz

2. Unisex Clog

2 verstellbare Schließen an Rist- und Fersenriemen, Obermaterial Synthetik, Rist- und Fersenriemen aus Synthetik, lederbezogenes Korkfußbett, EVA-Laufsohle

Art. 163 219 226	o.MwSt.	m.MwSt.
Gr. 36-46	33,61 €	39,99 €

3. Clog

3 verstellbare Schließen an Rist- und Fersenriemen, Obermaterial: Synthetik, Rist- und Fersenriemen aus Synthetik, lederbezogenes Korkfußbett, EVA-Laufsohle

Art. 161 680 226	o.MwSt.	m.MwSt.
Gr. 36-42	33,61 €	39,99 €

4. Clog

2 verstellbare Schließen an Rist- und Fersenriemen, Obermaterial Synthetik, Rist- und Fersenriemen aus Synthetik, lederbezogenes Korkfußbett, EVA-Laufsohle

Art. 163 224 226	o.MwSt.	m.MwSt.
Gr. 36-42	33,61 €	39,99 €

Clogs, ab **34,99**

2. rot-weiß

3. weiß-kupfer-rose

2. navy-weiß

1. Clog

3. blau kombiniert

3. Motiv Füße

1. Clog
mit 2 farbigen, verstellbaren Schließen,
Obermaterial Nappaleder, lederbezogenes
Korkfußbett, EVA-Laufsohle
Art. 161 681 226 o.MwSt. m.MwSt.
Gr. 36-42 36,13 € 42,99 €

2. Clog
mit seitlich verstellbarer Schließe, Ober-
material Synthetik, Lederdecksohle, lederbe-
zogenes Korkfußbett, EVA-Laufsohle
Art. 161 776 226 rot-weiß
Art. 161 775 226 navy-weiß
o.MwSt. m.MwSt.
Gr. 36-42 29,40 € 34,99 €

3. Clog
2 verstellbare Schließen an Rist- und Fersen-
riemen, Obermaterial: Synthetik, Rist- und
Fersenriemen aus Synthetik, lederbezogenes
Korkfußbett, EVA-Laufsohle
Art. 163 155 226 weiß-kupfer-rose
Art. 163 217 226 Motiv Füße
Art. 161 547 226 blau kombiniert
Art. 161 987 226 Motiv Health Care,
weiß schwarz
Art. 161 862 226 Motiv Health Care, bunt
o.MwSt. m.MwSt.
Gr. 36-42 33,61 € 39,99 €



3. Motiv Health & Care,
schwarz weiß

3. Motiv Health & Care,
bunt

3. Clog, je
39,99

4. Unisex Clog
42,99

5. Unisex Sneaker
59,99

3. Motiv Health & Care,
bunt

3. Motiv Health & Care,
schwarz weiß

4. Unisex Clog
Obermaterial Glattleder, lederbezogenes
Naturkorkfußbett
Art. 169 089 226 o.MwSt. m.MwSt.
Gr. 36-46 36,13 € 42,99 €

5. Unisex Sneaker
Leder, zum Schnüren, auswechselbare
Textileinlegesohle, dämpfungsaktive EVA-Zwi-
schensohle mit Gummilauffläche
Art. 161 966 226 o.MwSt. m.MwSt.
Gr. 36-45 50,41 € 59,99 €



BIRKENSTOCK
Made in Germany • Tradition seit 1774



- Superlaufsohle
- Abriebfest
- Rutschhemmendes Profil nach EN ISO 20347:2012, SRC



1. Unisex Berufsclog, je
99,99



abeba



2. Unisex Berufsslipper
84,99



3. Unisex Berufsclog, je
59,99



SHOES
FOR CREWS



4. Unisex Berufsschuh
59,99



- Rutschhemmende Sohle
- Wasserabweisend
- Herausnehmbare Innensohle

1. Unisex Berufsclog

von Birkenstock, EN ISO 20347:2012-SRC, normale Weite, verstellbarer Rist- und Fersenriemen, Obermaterial: Leder, Decksohle: Leder, Innensohle: Naturkorkfußbett, Zwischensohle: EVA, stark dämpfend, Laufsohle: rutschhemmend, öl- und fettbeständig, abriebfest

Art. 161 222 226	schwarz	
Art. 160 891 226	weiß	
	o.MwSt.	m.MwSt.
Gr. 35-48	84,03 €	99,99

2. Unisex Berufsslipper

von Abeba, EN ISO 20347:2012-02-FO-SRC, Ristbereich Gummizug, Obermaterial: Glattleder, Futter: Textil, atmungsaktiv, Silberionen veredelt, Einlegesohle: auswechselbar, atmungsaktiv, antibakteriell, stoßdämpfend, antistatisch, Sanitized® behandelt, Laufsohle: PU, rutschhemmend

Art. 161 637 226	o.MwSt.	m.MwSt.
Gr. 35-46	71,42 €	84,99 €

3. Unisex Berufsclog

von Abeba, EN ISO 20347:2012-0B-FO-SRC, verstellbarer, klappbarer Fersenriemen, Obermaterial: Glattleder, Innensohle: Decksohle Leder, Sanitized® behandelt, Laufsohle: rutschhemmend

Art. 161 013 226	weiß	
Art. 161 639 226	schwarz	
	o.MwSt.	m.MwSt.
Gr. 35-46	50,41 €	59,99 €

4. Unisex Berufsschuh

von Shoes for Crews, EN ISO 20344:2021 bequeme Polsterung, Obermaterial: Leder, wasserabweisend, Innensohle: gepolstert, herausnehmbar, Laufsohle: profiliert, rutschhemmend

Art. 163 287 226	o.MwSt.	m.MwSt.
Gr. 36-47	50,41 €	59,99 €

Dian

EINFACH BEQUEM!



schwarz



rosé



mint



lila



weiß



camel

6. Unisex Berufsschuh
74,99



7. Unisex Berufsclog, je
47,99



navy

weiß

8. Unisex Berufsclog
47,99



— Seitliche
Luftlöcher

5. Unisex Berufsschuh

von Dian, nach EN ISO 20347:2022 + A1:2024, 01-SR-HI-CI-FO, Obermaterial aus atmungsaktivem Mikrofaser, Innenfutter aus atmungsaktivem Mikrofaser, gepolsterte Knöchelmanschette, rutschhemmende Sohle, 40° waschbar

Art. 162 820 226	navy	
Art. 163 232 226	Motiv Health & Care, bunt	
	o.MwSt.	m.MwSt.
Gr. 36-46	63,02 €	74,99 €

Art. 163 307 226	weiß	
Art. 163 308 226	camel	
Art. 163 309 226	schwarz	
Art. 163 310 226	rosé (Gr.36-43)	
Art. 163 311 226	mint (Gr.36-43)	
Art. 163 312 226	lila (Gr.36-43)	
	o.MwSt.	m.MwSt.
Gr. 36-47	67,22 €	79,99 €

6. Unisex Berufsschuh

von Dian, nach EN ISO 20347, SRC, 01, FO, leicht und bequem aus atmungsaktiver technischer Mikrofaser, antistatisch, gepolsterte Knöchelmanschette, rutschhemmende Sohle, 40° waschbar

Art. 162 820 226	navy	
Art. 163 232 226	Motiv Health & Care, bunt	
	o.MwSt.	m.MwSt.
Gr. 36-46	63,02 €	74,99 €

7. Unisex Berufsclog

von Dian, EN ISO 20347, 0B-SRC-E, EN ISO 16187, sehr leicht, Massagepunkte auf der Decksohle, seitliche Luftlöcher, umlegbarer Fersenriemen, waschbar bis 40°, Obermaterial: EVA, Innensohle: anatomisch, antibakteriell behandelt, Laufsohle: EVA, rutschhemmend

Art. 162 592 226	weiß	
Art. 162 593 226	navy	
	o.MwSt.	m.MwSt.
Gr. 36-47	40,33 €	47,99 €

8. Unisex Berufsclog

von Dian, EN ISO 20347, 0B-SRC-E, EN ISO 16187, sehr leicht, Massagepunkte auf der Decksohle, seitliche Luftlöcher, umlegbarer Fersenriemen, waschbar bis 40°, Obermaterial: EVA, Innensohle: anatomisch, antibakteriell behandelt, Laufsohle: EVA, rutschhemmend

Art. 162 966 226	o.MwSt.	m.MwSt.
Gr. 36-42	40,33 €	47,99 €

RUTSCHHEMMENDE
SOHLE FÜR FESTEN STAND

weiß



1. Damen Berufsschuh, je

96,99

SKECHERS
MEMORY FOAM

weiß



2. Damen Berufsschuh, je

86,99

SKECHERS
MEMORY FOAM

schwarz



schwarz

3. Herren
Berufsschuh, je

86,99

SKECHERS
MEMORY FOAM

schwarz

weiß



dunkelgrau

weiß

blau

4. Herren Sneaker, je

79,99



1. Damen Berufsschuh
von Skechers, EN ISO 20347:2012-OB-
E-FO-SRC, bequeme Weite, Ziernähte,
Obermaterial: Leder, pflegeleicht, Decksohle:
Textil, Innensohle: Memory Foam, Laufsohle:
Gummi, flexibel, rutschhemmend

Art. 163 073 226	weiß	
Art. 162 983 226	schwarz	
Gr. 36-41	o.MwSt.	m.MwSt.
	81,50 €	96,99 €

2. Damen Berufsschuh
von Skechers, EN ISO 20347:2012-OB-
FO-SRC, bequeme Passform, Polsterung
von Rand und Zunge, Obermaterial: Textil
(Mesh)/Synthetik, strapazierfähig, wasser- und
schmutzabweisend, Decksohle: Textil, Innen-
sohle: Memory Foam, Laufsohle: Gummi,
leicht, flexibel, stoßdämpfend, profiliert,
rutschhemmend

Art. 163 074 226	weiß	
Art. 162 978 226	schwarz	
Gr. 36-41	o.MwSt.	m.MwSt.
	73,10 €	86,99 €

3. Herren Berufsschuh
von Skechers, EN ISO 20347:2012-OB-
FO-SRC, bequeme Passform, Polsterung
von Rand und Zunge, Obermaterial: Textil
(Mesh)/Synthetik, strapazierfähig, wasser- und
schmutzabweisend, Decksohle: Textil, Innen-
sohle: Memory Foam, Laufsohle: Gummi,
leicht, flexibel, stoßdämpfend, profiliert,
rutschhemmend

Art. 163 075 226	weiß (ab Gr. 40)	
Art. 162 979 226	schwarz	
Gr. 39-46	o.MwSt.	m.MwSt.
47,5; 48,5		73,10 €

4. Herren Sneaker
von Skechers, sehr leicht, Obermaterial: Textil
(Mesh), Futter: Textil (Mesh), Innensohle:
Memory Foam, atmungsaktiv, Laufsohle: EVA,
bis 30° waschbar

Art. 163 297 226	dunkelgrau	
Art. 163 292 226	weiß	
Art. 163 306 226	blau	
Gr. 40-46	o.MwSt.	m.MwSt.
47,5		67,22 €

FÜR ULTIMATIVEN KOMFORT



weiß

ZERTIFIZIERTE FUSSGEWÖLBE-
UNTERSTÜTZUNG

5. Damen Sneaker

96,99



Abb. 5

- Von Podologen entwickelt
- Entwickelt auf Basis von 120.000 Fuss-Scans
- Atmungsaktiv



6. Damen Sneaker

76,99



7. Damen Sneaker

99,99



8. Damen Sneaker, je

89,99



5. Damen Sneaker
von Skechers, sehr leicht, Obermaterial:
Textil (Mesh)/Synthetik, Futter: Textil (Mesh),
Innensohle: Memory Foam, atmungsaktiv,
Laufsohle: Gummi, bis 30° waschbar

Art. 163 226 226	weiß	
Gr. 36-42	o.MwSt.	m.MwSt.
	81,50 €	96,99 €

6. Damen Sneaker
von Skechers, sehr leichter Slip-In Schuh
aus pflegeleichtem Mesh, gepolsterte Innen-
sohle aus Memory Foam für einen hohen
Tragekomfort

Art. 162 731 226	o.MwSt.	m.MwSt.
Gr. 36-42	64,70 €	76,99 €

7. Damen Sneaker
von Skechers, sehr leicht, Slip-In Schuh,
Obermaterial: Textil (Mesh)/Synthetik, Futter:
Textil (Mesh), Innensohle: Memory Foam,
atmungsaktiv, Laufsohle: Gummi,
waschbar bis 30°

Art. 163 300 226	o.MwSt.	m.MwSt.
Gr. 36-41	84,03 €	99,99 €

8. Damen Sneaker
von Skechers, sehr leicht, Slip-In Schuh,
Obermaterial: Textil (Mesh), Futter: Textil
(Mesh), Innensohle: Memory Foam, atmungs-
aktiv, Laufsohle: Gummi

Art. 163 304 226	weiß-rosé	
Art. 163 305 226	weiß-hellblau	
Gr. 36-41	o.MwSt.	m.MwSt.
	75,62 €	89,99 €

9. Damen Sneaker
von Skechers, sehr leicht, Obermaterial:
Leder/Textil, Futter: Textil (Mesh), Innensohle:
Memory Foam, atmungsaktiv, Laufsohle:
Gummi

Art. 163 303 226	o.MwSt.	m.MwSt.
Gr. 36-41	75,62 €	89,99 €

10. Damen Sneaker
von Skechers, sehr leicht, Slip-In Schuh,
Obermaterial: Textil (Mesh)/Synthetik, Futter:
Textil (Mesh), Innensohle: Memory Foam,
atmungsaktiv, Laufsohle: Gummi

Art. 163 301 226	o.MwSt.	m.MwSt.
Gr. 36, 37,5-41	67,22 €	79,99 €



9. Damen Sneaker

89,99

10. Damen Sneaker

79,99



Alle Artikel dieser Seite
mit folgenden Eigenschaften:



— Antistatisch



— Herausnehmbare
Einlegesohle



— EN ISO 20347:2012



— Rutschhemmende
Gummisohle



— Innenfutter aus
Coolmax® sorgt für
angenehmen Tragekomfort

SAFETY JOGGER PROFESSIONAL



weiß

1. Damen Berufsclog
68,99

- Fersenriemen mit
Klett verstellbar



weiß-grau

2. Damen Berufsclog, je
68,99

- Stretchmaterial am Spann
- Verstellbarer Riemen



weiß

3. Damen Berufsclog
68,99

- Super elastischer und
dehnbarer Stoff
- Verstellbarer Klettverschluss an Ferse
und Saum



weiß-grau



weiß-lipstick

4. Damen Berufsschuh, je
74,99



SAFETY JOGGER PROFESSIONAL



5. Unisex Berufsschuh
54,99



6. Unisex Berufsclog
38,99

- Atmungsaktiv
- Maschinenwaschbar bis 30° C
- Herausnehmbares, komfortables,
antistatisches Fußbett
- EN ISO 20347-01 / SRC
- Rutschhemmend



- Extream leicht
- Maschinenwaschbar bis 30° C
- UV-sterilisierbar
- EN ISO 20347:2012-0B-SRC
- Rutschhemmend

1. Damen Berufsclog
von Safety Jogger, nach EN ISO 20347:2012, SRC, Obermaterial: Synthetik, atmungsaktives Innenfutter aus Coolmax®, Fersenriemen mit Klett verstellbar, Absatzhöhe: 3 cm, herausnehmbare Einlegesohle, stoßabsorbierend, antistatisch, federleichte Zwischensohle aus EVA, rutschhemmende Gummisohle

Art. 163 261 226	weiß	
Gr. 36-42	o.MwSt.	m.MwSt.
	57,97 €	68,99 €

2. Damen Berufsclog
von Safety Jogger, geprüft nach EN ISO 20347:2012, SRC, Obermaterial: Synthetik, Stretchmaterial am Spann für einen hohen

Tragekomfort, atmungsaktives Innenfutter aus Coolmax®, mit verstellbarem Riemen hinten, Absatzhöhe: 3 cm, herausnehmbare Einlegesohle, stoßabsorbierend, antistatisch, federleichte Zwischensohle aus EVA, rutschhemmende Gummisohle

Art. 162 597 226	weiß-grau	
Gr. 36-42	o.MwSt.	m.MwSt.
	57,97 €	68,99 €

3. Damen Berufsclog
von Safety Jogger, geprüft nach EN ISO 20347:2012, SRC, dehnbare Obermaterial für einen optimalen Tragekomfort, atmungsaktives Innenfutter aus Coolmax®, mit verstellbarem Klettverschluss an Ferse und Spann, Absatzhöhe: 3 cm, herausnehmbare Einlegesohle, stoßabsorbierend, antistatisch,

federleichte Zwischensohle aus EVA, rutschhemmende Gummisohle

Art. 162 598 226	weiß	
Gr. 36-42	o.MwSt.	m.MwSt.
	57,97 €	68,99 €

4. Damen Berufsschuh
von Safety Jogger, geprüft nach EN ISO 20347:2012, SRC, Obermaterial: Leder, atmungsaktives Innenfutter aus Coolmax®, herausnehmbare Einlegesohle, stoßabsorbierend, antistatisch, rutschhemmende Gummisohle, einfach zu reinigen mit einem feuchten Tuch

Art. 162 601 226	weiß-grau	
Art. 162 600 226	weiß-lipstick	
Gr. 36-42	o.MwSt.	m.MwSt.
	63,02 €	74,99 €

5. Unisex Berufsschuh
von Safety Jogger, EN ISO 20347 - 01 / SRC, Obermaterial: 3D-Mesh, Futter: Textil, Einlegesohle: herausnehmbar, atmungsaktiv, antistatisch, rutschfeste Gummilaufsohle

Art. 163 256 226	o.MwSt.	m.MwSt.
Gr. 36-47	46,21 €	54,99 €

6. Unisex Berufsclog
von Safety Jogger, EN ISO 20347:2012-0B-SRC, klappbarer Fersenriemen, sehr leicht, Obermaterial: EVA, Einlegesohle: vorgeformt, herausnehmbar, Sohle: Gummi, rutschhemmend, UV sterilisierbar, 30° waschbar

Art. 163 165 226	o.MwSt.	m.MwSt.
Gr. 36-46	32,69 €	38,99 €

PREMIUMQUALITÄT ZUM WAHNSINNSPREIS!

Decken Sie sich ein - buchstäblich! Diese fantastische Premiumware finden Sie sonst nur in Wellnesshotels, auf Luxus-Kreuzfahrtschiffen, in Privatkliniken - und demnächst eben auch bei Ihnen. Nur das Beste für Sie, Ihr Team und Ihre Patienten. Kuschelig weich, großzügig in den Abmessungen, hoher Baumwollanteil und beeindruckende Langlebigkeit - selbst unter Industrielwaschebedingungen! Qualitätsmerkmale, von der unsere Konkurrenz nur träumen kann. Vergleichen Sie uns!

1. Duschtuch 70x140 cm
5er Pack

nur **29,29** **NEW**



2. Handtuch 50x70 cm
5er Pack

nur **19,19**



3. Gästetuch 30x30 cm
5er Pack

nur **5,99**



4. Badematte 50x70 cm

nur **5,55**

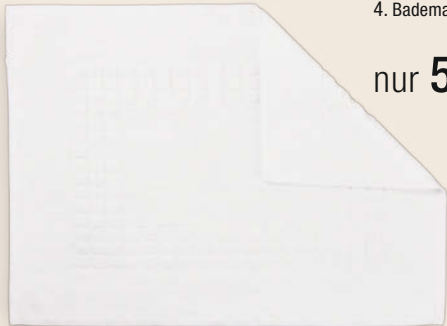

1. Duschtuch 70x140 cm im 5er Pack
80% Baumwolle/20% Polyester, 95°,
Industrielwäsche geeignet nach
EN ISO 15797
Art. 184 728 226 o.MwSt. m.MwSt.
24,61 € 29,29 €

2. Handtuch 50x70 cm im 5er Pack
80% Baumwolle/20% Polyester, 95°,
Industrielwäsche geeignet nach
EN ISO 15797
Art. 184 729 226 o.MwSt. m.MwSt.
16,13 € 19,19 €

3. Gästetuch 30x30 cm im 5er Pack
100% Baumwolle, 95°, Industrielwäsche
geeignet nach EN ISO 15797
Art. 184 727 226 o.MwSt. m.MwSt.
5,03 € 5,99 €

4. Badematte 50x70 cm
80% Baumwolle/20% Polyester, 95°,
Industrielwäsche geeignet nach
EN ISO 15797
Art. 184 726 226 o.MwSt. m.MwSt.
4,66 € 5,55 €

NEW

JETZT NEU
5ER PACK

DUSCH- UND HANDTÜCHER



ATTRAKTIVE KONDITIONEN FÜRS TEAM!

GROBE BESTELLUNG? KLEINE PREISE!

HOCHLEISTUNGSPRODUKTE FÜR PROFIS

Seit Jahren setzen namhafte Wäschereien und Leaser auf unsere Qualität und Langlebigkeit.
(Und wir alle wissen, welchen Anspruch wir damit erfüllen müssen).
Industriewäsche geeignet nach EN ISO 15797? Na klar!

WIR MACHEN HAUSBESUCHE

Unser erfahrenes Außendienst-Team berät Sie vor Ort, unterstützt Sie bei der Auswahl von Gewebequalitäten & berät Sie beim Look.

KEINE KATZEN IM SACK

Sie suchen sich in Ruhe ihre Lieblingsteile aus und wir schicken ihnen die Muster für den Tragetest zu.
Kostenlos. Anprobieren, ausprobieren – fertig. Bei großen Ausstattungen stellen wir Ihnen gerne Artikel zum Probewaschen zur Verfügung.

WIR BESTICKEN, BEDRUCKEN UND PERSONALISIEREN

Logo- und Namensstick, Embleme, Textildruck oder Lasergravur?
Wir gestalten Ihre Produkte nach Ihren Wünschen.

LEASEN STATT KAUFEN?

Waschen lassen statt selbst aktiv werden? Wir arbeiten mit den Großen der Branchen zusammen und unterstützen Sie bei der Auswahl des geeigneten Partners.

GROß, KLEIN, CURVED, SCHLANK – KOSTET ALLES DASSELBE

Teamausstattung = Einfache Kalkulation = Ein Preis für alle Größen.

Rufen Sie uns an oder schreiben Sie uns!

☎ Telefon 0800/ 541 11 22
✉ service.de@cjd-group.com

🕒 Montag bis Donnerstag von 08.00 - 17.00 Uhr
🕒 Freitag 08.00 - 14.00 Uhr



Allgemeine Geschäftsbedingungen

1. Geltungsbereich

1.1 Diese Geschäftsbedingungen der CLINIC & JOB DRESS GmbH (nachfolgend „Verkäufer“), gelten für alle Verträge, die ein Verbraucher oder Unternehmer (nachfolgend „Kunde“) mit dem Verkäufer unter Verwendung von Fernkommunikationsmitteln (z. B. Telefon, Fax, E-Mail, Brief) ausschließlich durch individuelle Kommunikation im Sinne des § 312j Abs. 5 Satz 1 BGB (also nicht über ein Online-Bestellformular) abschließt. Hiermit wird der Einbeziehung von eigenen Bedingungen des Kunden widersprochen, es sei denn, es ist etwas anderes vereinbart.

1.2 Ein Verbraucher im Sinne dieser Allgemeinen Geschäftsbedingungen ist jede natürliche Person, die ein Rechtsgeschäft zu Zwecken abschließt, die überwiegend weder ihrer gewerblichen noch ihrer selbstständigen beruflichen Tätigkeit zugerechnet werden können. Ein Unternehmer im Sinne dieser Allgemeinen Geschäftsbedingungen ist eine natürliche oder juristische Person oder eine rechtsfähige Personengesellschaft, die bei Abschluss eines Rechtsgeschäfts in Ausübung ihrer selbstständigen beruflichen oder gewerblichen Tätigkeit handelt.

2. Vertragsschluss/Vertragssprache

2.1 Die im Katalog des Verkäufers enthaltenen Produkt Darstellungen stellen keine verbindlichen Angebote seitens des Verkäufers dar sondern dienen zur Abgabe eines verbindlichen Angebots durch den Kunden.

2.2 Der Kunde kann das Angebot telefonisch, schriftlich, per Fax oder per E-Mail abgeben. Sollte dem Katalog ein Bestellformular beiliegen, kann der Kunde dieses für die Abgabe seines Angebots nutzen, indem er das Formular ausfüllt und per Post, per Fax oder per Email an den Verkäufer zurück sendet.

2.3 Der Verkäufer kann das Angebot des Kunden innerhalb von fünf Tagen durch eine schriftliche (Brief) oder elektronisch übermittelte (Fax oder E-Mail) Auftragsbestätigung oder durch Auslieferung der Ware annehmen. Der Verkäufer ist berechtigt, die Annahme der Bestellung abzulehnen.

2.4 Der Vertragsschluss erfolgt ausschließlich in deutscher Sprache.

3. Preise, Versandkosten und Zahlungsbedingungen

3.1 Die angegebenen Preise des Verkäufers sind Gesamtpreise und enthalten die gesetzliche Umsatzsteuer. Zusätzlich zu den angegebenen Preisen berechnet der Verkäufer pro Auftrag eine Versandkostenpauschale in Höhe von 7,49 € pro Bestellung.

3.2 Dem Kunden stehen als Zahlungsmöglichkeiten Vorkasse und Kauf auf Rechnung zur Verfügung.

3.3 Ist Vorauskasse vereinbart, ist die Zahlung sofort nach Vertragsabschluss fällig. Die Lieferfrist beginnt abweichend von Ziffer 4.2 am Tag nach Erteilung Ihres Zahlungsauftrags an die Bank.

3.4 Bei Auswahl der Zahlungsart Kauf auf Rechnung wird der Kaufpreis fällig, nachdem die Ware geliefert und in Rechnung gestellt wurde. In diesem Fall ist der Kaufpreis innerhalb von 10 (zehn) Tagen ab Erhalt der Rechnung ohne Abzug zu zahlen, sofern nichts anderes vereinbart ist. Der Verkäufer behält sich vor, bei Auswahl der Zahlungsart Kauf auf Rechnung eine Bonitätsprüfung durchzuführen und diese Zahlungsart bei negativer Bonitätsprüfung abzulehnen.

4. Liefer- und Versandbedingungen

4.1 Die Lieferung erfolgt nur innerhalb der Bundesrepublik Deutschland. Lieferungen ins Ausland sind leider nicht möglich.

4.2 Die Lieferung erfolgt innerhalb von sieben Tagen ab Vertragsschluss, soweit nicht in der Artikelbeschreibung eine abweichende Lieferzeit angegeben ist.

4.3 Der Verkäufer behält sich das Recht vor, im Falle nicht richtiger oder nicht ordnungsgemäßer Selbstbelieferung vom Vertrag zurückzutreten. Dies gilt nur für den Fall, dass die Nichtlieferung nicht vom Verkäufer zu vertreten ist und dieser mit der gebotenen Sorgfalt ein konkretes Deckungsgeschäft mit dem Zulieferer abgeschlossen hat. Der Verkäufer wird alle zumutbaren Anstrengungen unternehmen, um die Ware zu beschaffen. Im Falle der Nichtverfügbarkeit oder der nur teilweisen Verfügbarkeit der Ware wird der Kunde unverzüglich informiert und die Gegenleistung unverzüglich erstattet.

5. Widerrufsbelehrung & Widerrufsformular

Verbrauchern steht ein Widerrufsrecht nach folgender Maßgabe zu, wobei Verbraucher jede natürliche Person ist, die ein Rechtsgeschäft zu Zwecken abschließt, die überwiegend weder ihrer gewerblichen noch ihrer selbstständigen beruflichen Tätigkeit zugerechnet werden können:

5.1 Widerrufsbelehrung

Widerrufsrecht
Sie haben das Recht, binnen vierzehn Tagen ohne Angabe von Gründen diesen Vertrag zu widerrufen.

Die Widerrufsfrist beträgt vierzehn Tage ab dem Tag, an dem Sie oder ein von Ihnen benannter Dritter, der nicht der Beförderer ist, die letzte Ware in Besitz genommen haben bzw. hat.

Um Ihr Widerrufsrecht auszuüben, müssen Sie uns (CLINIC & JOB DRESS GmbH, In der Welle 14, 49565 Bramsche, Tel.: 0800 / 541 11 22, E-Mail: info@clinicdress.de) mittels einer eindeutigen Erklärung (z. B. ein mit der Post versandter Brief oder E-Mail) über Ihren Entschluss, diesen Vertrag zu widerrufen, informieren. Sie können dafür das beigefügte Muster-Widerrufsformular verwenden, das jedoch nicht vorgeschrieben ist.

Zur Wahrung der Widerrufsfrist reicht es aus, dass Sie die Mitteilung über die Ausübung des Widerrufsrechts vor Ablauf der Widerrufsfrist absenden.

Folgen des Widerrufs
Wenn Sie diesen Vertrag widerrufen, haben wir Ihnen alle Zahlungen, die wir von Ihnen erhalten haben, einschließlich der Lieferkosten (mit Ausnahme der zusätzlichen Kosten, die sich daraus ergeben, dass Sie eine andere Art der Lieferung als die von uns angebotene, günstigste Standardlieferung gewählt haben), unverzüglich und spätestens binnen vierzehn Tagen ab dem Tag zurückzuzahlen, an dem die Mitteilung über Ihren Widerruf dieses Vertrags bei uns eingegangen ist. Für diese Rückzahlung verwenden wir dasselbe Zahlungsmittel, das Sie bei der ursprünglichen Transaktion eingesetzt haben, es sei denn, mit Ihnen wurde ausdrücklich etwas anderes vereinbart; in keinem Fall werden Ihnen wegen dieser Rückzahlung Entgelte berechnet. Wir können die Rückzahlung verweigern, bis wir die Waren wieder zurückerhalten haben oder bis Sie den Nachweis erbracht haben, dass Sie die Waren zurückgesandt haben, je nachdem, welches der frühere Zeitpunkt ist.

Sie haben die Waren unverzüglich und in jedem Fall spätestens binnen vierzehn Tagen ab dem Tag, an dem Sie uns über den Widerruf dieses Vertrags unterrichten, an uns zurückzusenden oder zu übergeben. Die Frist ist gewährt, wenn Sie die Waren vor Ablauf der Frist von vierzehn Tagen absenden.

Wir tragen die Kosten der Rücksendung der Waren. Sie müssen für einen etwaigen Wertverlust der Waren nur aufkommen, wenn dieser Wertverlust auf einen zur Prüfung der Beschaffenheit, Eigenschaften und Funktionsweise der Waren nicht notwendigen Umgang mit ihnen zurückzuführen ist.

Ausschluss des Widerrufsrechts
Das Widerrufsrecht besteht nicht bei Verträgen zur Lieferung von Waren, die nicht vorgefertigt sind und für deren Herstellung eine individuelle Auswahl oder Bestimmung durch den Verbraucher maßgeblich ist oder die eindeutig auf die persönlichen Bedürfnisse des Verbrauchers zugeschnitten sind.

5.2 Muster-Widerrufsformular

(Wenn Sie den Vertrag widerrufen wollen, dann füllen Sie bitte dieses Formular aus und senden Sie es zurück.)

An
CLINIC & JOB DRESS GmbH
In der Welle 14
49565 Bramsche
E-Mail: info@clinicdress.de

Hiermit widerrufe(n) ich/wir* den von mir/uns* abgeschlossenen Vertrag über den Kauf der folgenden Waren*/die Erbringung der folgenden Dienstleistung*

Bestellt am* _____ / erhalten am* _____

Name des/der Verbraucher(s)

Anschrift des/der Verbraucher(s)

Unterschrift des/der Verbraucher(s)
(nur bei Mitteilung auf Papier)

Datum

* Unzutreffendes streichen

6. Eigentumsvorbehalt

6.1 Gegenüber Verbrauchern behält sich der Verkäufer bis zur vollständigen Bezahlung des geschuldeten Kaufpreises das Eigentum an der gelieferten Ware vor.

6.2 Gegenüber Unternehmern behält sich der Verkäufer bis zur vollständigen Begleichung aller Forderungen aus einer laufenden Geschäftsbeziehung das Eigentum an der gelieferten Ware vor.

7. Mängelhaftung (Gewährleistung)

Es gelten die Vorschriften der gesetzlichen Mängelhaftung. Im Fall von Mängeln oder bei Fragen wenden Sie sich bitte an:

Brief: CLINIC & JOB DRESS GmbH, In der Welle 14, 49565 Bramsche
Tel.: 0800 / 541 11 22
Fax: 0800 / 541 11 33
E-Mail: info@clinicdress.de

8. Freistellung bei Verletzung von Drittrechten

Schuldet der Verkäufer nach dem Inhalt des Vertrages neben der Warenlieferung auch die Verarbeitung der Ware nach bestimmten Vorgaben des Kunden, hat der Kunde sicherzustellen, dass die dem Verkäufer von ihm zum Zwecke der Verarbeitung überlassenen Inhalte nicht die Rechte Dritter (z. B. Urheberrechte oder Markenrechte) verletzen. Der Kunde stellt den Verkäufer von Ansprüchen Dritter frei, die diese im Zusammenhang mit einer Verletzung ihrer Rechte durch die vertragsgemäße Nutzung der Inhalte des Kunden durch den Verkäufer diesem gegenüber geltend machen können. Der Kunde übernimmt hierbei auch die angemessenen Kosten der notwendigen Rechtsverteidigung einschließlich aller Gerichts- und Anwaltskosten in gesetzlicher Höhe. Dies gilt nicht, wenn die Rechtsverletzung vom Kunden nicht zu vertreten ist. Der Kunde ist verpflichtet, dem Verkäufer im Falle einer Inanspruchnahme durch Dritte unverzüglich, wahrheitsgemäß und vollständig alle Informationen zur Verfügung zu stellen, die für die Prüfung der Ansprüche und eine Verteidigung erforderlich sind.

9. Beschwerdeverfahren/ Streitschlichtung

Wir sind bemüht, eventuelle Meinungsverschiedenheiten aus unserem Vertrag mit dem Kunden einvernehmlich beizulegen. Darüber hinaus sind wir zu einer Teilnahme an einem Schlichtungsverfahren nicht verpflichtet und können unseren Kunden die Teilnahme an einem solchen Verfahren leider auch nicht anbieten.

10. Anwendbares Recht

Für sämtliche Rechtsbeziehungen der Parteien gilt das Recht der Bundesrepublik Deutschland unter Ausschluss der Gesetze über den internationalen Kauf beweglicher Waren. Bei Verbrauchern gilt diese Rechtswahl nur insoweit, als nicht der gewährte Schutz durch zwingende Bestimmungen des Rechts des Staates, in dem der Verbraucher seinen gewöhnlichen Aufenthalt hat, entzogen wird.

11. Gerichtsstand

Handelt der Kunde als Kaufmann, juristische Person des öffentlichen Rechts oder öffentlich-rechtliches Sondervermögen mit Sitz im Hoheitsgebiet der Bundesrepublik Deutschland, ist ausschließlicher Gerichtsstand für alle Streitigkeiten aus diesem Vertrag der Geschäftssitz des Verkäufers. Hat der Kunde seinen Sitz außerhalb des Hoheitsgebiets der Bundesrepublik Deutschland, so ist der Geschäftssitz des Verkäufers ausschließlicher Gerichtsstand für alle Streitigkeiten aus diesem Vertrag, wenn der Vertrag oder Ansprüche aus dem Vertrag der beruflichen oder gewerblichen Tätigkeit des Kunden zugerechnet werden können. Der Verkäufer ist in den vorstehenden Fällen jedoch in jedem Fall berechtigt, das Gericht am Sitz des Kunden anzurufen.

Datenschutzhinweise gem. Art. 13, 14, 21 DSGVO:

Für die Verarbeitung Ihrer personenbezogenen Daten ist die CLINIC & JOB DRESS GmbH, In der Welle 14, 49565 Bramsche (Kontakt: datenschutz@clinicdress.de, Geschäftsführer: Mario Prosparis) verantwortlich. Als Datenschutzbeauftragter wurde Dr. Uwe Schläger, datenschutz nord GmbH, Konsul-Smidt-Str. 88, 28217 Bremen (office@datenschutz-nord.de) bestellt.

Personenbezogene Daten werden durch uns auf der Rechtsgrundlage des Art. 6 Abs. 1 S. 1 b) DSGVO nur erhoben, wenn Sie uns diese von sich aus zur Durchführung eines Vertrages, bei der Eröffnung eines Kundenkontos oder im Rahmen der Kontaktaufnahme mitteilen und anschließend für die Bestellabwicklung verarbeitet. Wenn Sie uns Ihre Daten nicht mitteilen, kann kein Vertrag begründet werden.

Die hierzu erforderlichen Daten werden ggf. an von uns beauftragte Dienstleister (IT-Dienstleister, Call-Center, Lettershops, Transportunternehmen, etc.) weitergeleitet. Im Falle der Transportunternehmen können die folgenden Daten zum Zweck der Zustellung der bestellten Waren bzw. zu deren Ankündigung übermittelt werden: Vorname, Nachname, Postadresse, E-Mail-Adresse, Telefonnummer (soweit angegeben). Die Verarbeitung der Daten erfolgt auf der Rechtsgrundlage in Art.6 (1) b) DSGVO.

Der Verwendung dieser Daten zu Werbezwecken können Sie jederzeit widersprechen. Bitte wenden Sie sich hierzu ebenso wie für weitere Auskünfte oder auch wenn Sie von uns keine Kataloge und Werbemittel mehr wünschen an den Datenschutzbeauftragten der CLINIC & JOB DRESS GmbH, CLINIC DRESS, In der Welle 14, 49565 Bramsche oder per E-Mail an datenschutz@clinicdress.de

Zum Zweck der Kreditprüfung und bei berechtigtem Interesse (z.B. bei Rechnungsbau und Lastschriftverfahren) rufen wir ggf. Bonitätsinformationen auf der Basis mathematisch-statistischer Verfahren unter Verwendung von Anschriftendaten von folgenden Auskunfteien ab und geben hierzu die erforderlichen Daten auf Grundlage von Art. 6 Abs. 1 S. 1 h) DSGVO weiter: SCHUFA Holding AG, Kormoranweg 5, 65201 Wiesbaden oder Creditreform Boniversum GmbH, Hellersbergstr. 11, 41460 Neuss oder arvato infoscore GmbH, Rheinstr. 99, 76532 Baden-Baden. Von den genannten Dienstleistern erhalten wir einen Score-Wert, auf dessen Grundlage wir entscheiden, ob wir ein Vertragsverhältnis begründen oder nicht.

Ihre personenbezogenen Daten werden solange gespeichert, wie wir sie zur Vertragsabwicklung benötigen und solange kein Widerspruch gegen die werbliche Nutzung erfolgt ist. Nach Ablauf gesetzlicher Aufbewahrungspflichten werden Ihre Daten gelöscht. Sie haben das Recht, jederzeit Auskunft über Ihre gespeicherten Daten zu verlangen und diese bei Vorliegen der entsprechenden Voraussetzungen berichtigen oder löschen zu lassen. Sollten Sie der Ansicht sein, dass Ihre Daten in unzulässiger Weise verarbeitet werden, haben Sie zudem das Recht sich an eine Aufsichtsbehörde für den Datenschutz zu wenden.

Gültigkeit

Dieser Katalog ist gültig bis 31.03.2026.

Impressum

CLINIC & JOB DRESS GmbH
In der Welle 14
49565 Bramsche
Deutschland
Tel.: 0800 / 541 11 22 • Fax: 0800 / 541 11 33
E-Mail: info@clinicdress.de

Geschäftsführer: Mario Prosparis

Registrierungsamt: Amtsgericht Osnabrück
Registernummer: HRB 200058
Umsatzsteuer-Identifikationsnummer gemäß § 27 a Umsatzsteuergesetz: DE 814 531 770

Herstellerangaben zu den Produkten im Katalog
Seite 2-153, 156-159
CLINIC & JOB DRESS GmbH, Marke CLINIC DRESS, Anschrift und E-Mail Adresse siehe Impressum

Herstellerangaben zu den übrigen Produkten im Katalog.
Seite 154-155:
L-Shop-Team GmbH, Marke B&C, Otto-Hahn-Str. 27, DE 59423, Unna, info@l-shop-team.de

Falk & Ross Group Europe GmbH, Marke B&C, Ross-Straße 6, DE 67681, Sembach, service@falk-ross.com

Seite 159:
Brütting & Co. EB-Sport International GmbH, Marke Brütting, Weinbergstr. 10, DE 96328, Kups, info@gol-gmbh.de

Seite 160/161:
Birkenstock Global Sales GmbH, Birkenstock, Burg Ockenfels, DE 53545, Linz, professional@birkenstock.com

ABEBA Spezialschuh-Ausstatter GmbH, ABEBA, Schlackenburgerstraße 5, DE 66386, St. Ingbert, abeba@abeba.de

Shoes For Crews (Europe) Ltd., Marke Shoes for Crews, 4135 Atlantic Avenue, Westpark Business Campus, IE, Shannon Clare V14 A599, bestellungen@sfceurope.com

DIAN DIVISION ANATOMICOS S.L., Marke Dian, Persianas 8, APDO. 145, ES 03630, SAX (Alicante), dian@dian.es

Seite 162/163:
Skechers USA Deutschland GmbH, Marke Skechers, Waldstr.66, DE 63128, Dietzenbach, kundenservice@eu.skechers.com

Seite 164/165:
FLA EUROPE NV, Marke Safety Jogger, Lindestraat 58, BE 9700, Oudenaarde, info@safetyjogger.com

Seite 166/167:
Sverre W. Monsen, Marke Sverre W. Monsen, ØVRE FYLLINGSVEI 83, 5161 LAKSEVÅG-NORWAY, kundenservice@swm.no

Eventuelle Warn- und Sicherheitsheishinweise finden Sie beim betroffenen Produkt.

Messen nicht vergessen! Damit alles passt.

Dicht am Körper messen ohne zu schnüren. Alle Maße sind Körpermaße.

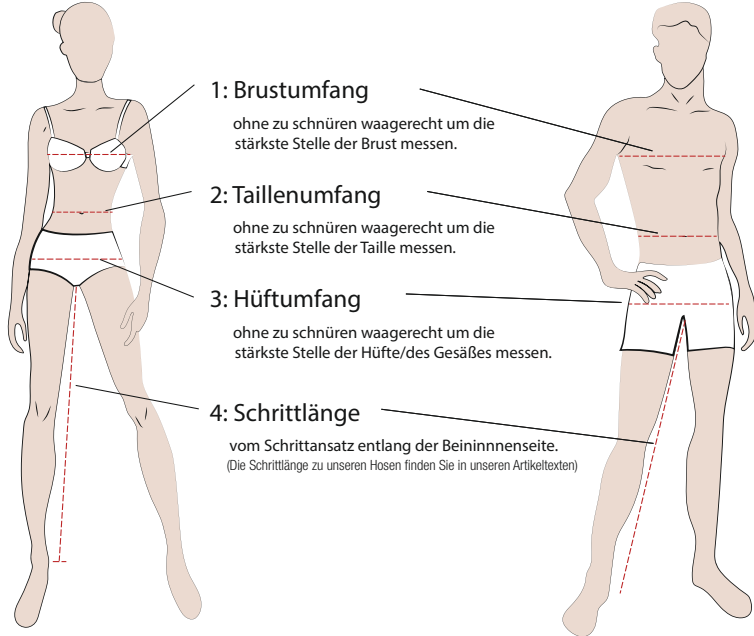

DAMENBEKLEIDUNG

Normalgröße	32	34	36	38	40	42	44	46	48	50	52	54	56	58	60	62
Kurzgröße	16	17	18	19	20	21	22	23	24	25	26	27	28	29	30	31
Langgröße	64	68	72	76	80	84	88	92	96	100	104	108	112	116	120	124
1. Oberweite	74-77	78-81	82-85	86-89	90-93	94-97	98-101	102-105	106-111	112-117	118-123	124-129	130-135	136-141	142-147	148-153
2. Taillenweite	62-64	65-67	68-70	71-73	74-77	78-81	82-86	87-91	92-97	98-103	104-109	110-116	117-122	123-128	129-135	136-142
3. Hüftweite	84-86	87-90	91-94	95-98	99-101	102-104	105-108	109-112	113-116	117-121	122-126	127-133	134-139	140-145	146-151	152-157

HERRENBEKLEIDUNG

Normalgröße	42	44	46	48	50	52	54	56	58	60	62	64	66	68	70
Kurzgröße			23	24	25	26	27	28	29						
Langgröße		90	94	98	102	106	110								
1. Oberweite	82-85	86-89	90-93	94-97	98-101	102-105	106-109	110-113	114-117	118-121	122-125	126-129	130-133	134-137	138-141
2. Taillenweite	70-73	74-77	78-81	82-85	86-89	90-93	94-97	98-102	103-107	108-112	113-117	118-122	123-127	128-132	133-138
3. Hüftweite	86-89	90-93	94-97	98-101	102-105	106-109	110-113	114-117	118-120	121-123	124-126	127-129	130-132	133-135	136-138

INTERNATIONALE GRÖSSEN wenn nicht am Artikel abweichend ausgewiesen

Bestellgröße	XS	S	M	L	XL	2XL	3XL	4XL	5XL						
entspricht Damengröße	32/34	36/38	40/42	44/46	48/50	52/54	56/58	60/62	64/66						
entspricht Herrengröße	42	44/46	48/50	52/54	56/58	60/62	64/66	68/70							

Inchgröße Bestellgröße	28	29	30	31	32	33	34	35	36	38	40	42			
entspricht Herrengröße	44	44/46	46	46/48	48	48/50	50	50/52	52	54	56	58			

Größentabelle Schuhe

Englisch Größen	2 1/2	3	3 1/2	4	4 1/2	5	5 1/2	6	6 1/2	7	7 1/2	8	8 1/2	9
Deutsche Größen	35	35 1/2	36	37	37 1/2	38	38 1/2	39	40	40 1/2	41	42	42 1/2	43
Englisch Größen	9 1/2	10	10 1/2	11	11 1/2	12								
Deutsche Größen	44	44 1/2	45	45 1/2	46	47								



ALLE GRÖßEN EIN PREIS BIS ZUM 28.02.26 NUR 54,99€* IM DOPPELPACK



Baumwoll Schlupfkasack Unisex - Doppelpack
 Passennaht im Vorder- und Rückenteil,
 V-Ausschnitt, 1 Brusttasche,
 2 Seitentaschen, Seitenschlitze, Länge:
 ca. 70 cm, 100% Baumwolle (Leinwand-
 bindung), 190 g/m², 75°, Industriewäsche
 geeignet nach EN ISO 15797 (außer pink)

Art. 182 233 226	pink
Art. 182 236 226	berry
Art. 182 234 226	apfelgrün
Art. 127 114 226	aquarelle
Art. 182 235 226	türkis
Art. 127 112 226	light blue
Art. 127 113 226	pacific
Art. 127 573 226	light navy
Art. 183 586 226	navy
Art. 182 231 226	pflaume
Art. 179 703 226	weiß

Gr. XS-5XL

o.MwSt. m.MwSt.
46,21 € 54,99 €

Kostenlose Hotline

Telefon 0800 / 541 11 22

Fax 0800 / 541 11 33

info@clclinicdress.de

Telefonisch erreichen Sie uns
 Montag-Donnerstag von 8.00-17.00 Uhr

Freitag von 8.00-14.00 Uhr

Ansonsten 24 Stunden am Tag auf

www.clinicdress.de



*Preis gültig ab 01.03.26

Baumwoll Schlupfkasack Unisex - Doppelpack

Gr. XS-M 54,99€ inkl. MwSt.,

Gr. L-5XL 65,99€ inkl. MwSt.